pokračovanie na výkrese: Zákres do KN_2

Hranica riešenej časti parcely č. 1229 / 72

SO301 - ZSD

SO302 - ZSD

PS 01 - ZSD

SO101

retenčno vsakovací priestorný rigol

SO 104-ROZŠÍRENIE VEREJ. VODOVODU
km 0,000-0,2923-PE 100 SDR 17 PN 10 DN 100 DL.:334,3m

SO104

SO105

SO305

SO304

p.b.172 (VO)

p.b.162 (VO)

VÝTLAK "V1"
PE 100 SDR 11 PN 6 -Dl. 175.0m

VÝTLAK "V1"
PE 100 SDR 11 PN 6 -Dl. 175.0m

ZBERAČ "A"
DN 200-5,0% -DL. 14.8m

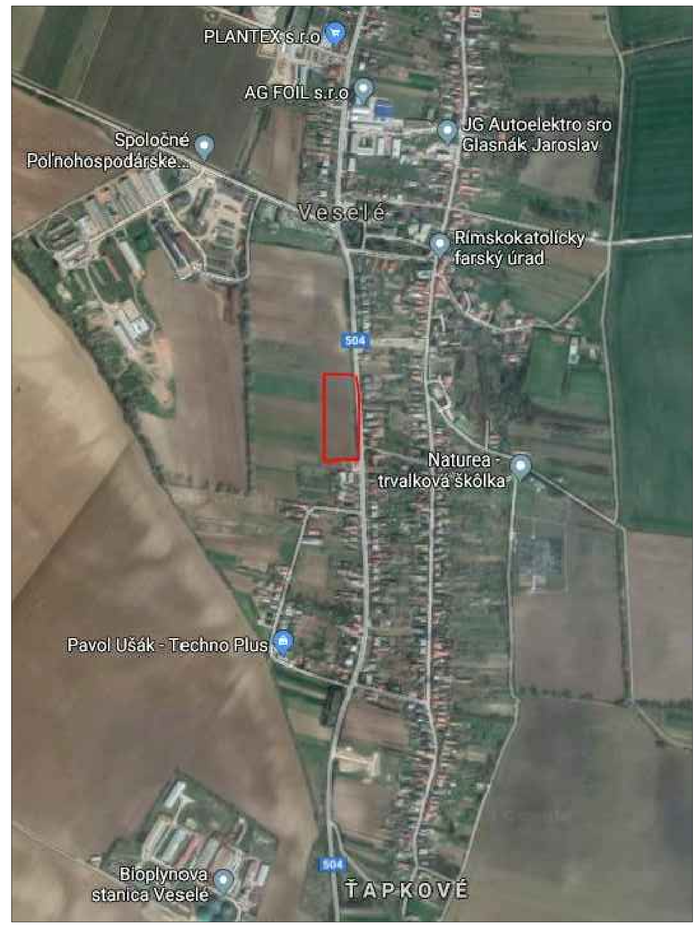

LEGENDA

- podrobný výškový bod
- bod Kn–stavu
- bod Kn–stavu
- jednotlivý strom
- stĺp, stožiar
- priehradový stožiar
- hydrant podzemný
- uzáver
- orná pôda
- záhrada
- ovocný sad
- park
- cintorín
- neplodná pôda
- dvor + ost. stav. plocha
- cesta + komunikácia
- ostatná plocha
- vodný tok
- budova murovaná
- stav registra CKN
- drôtený, kovový plot
- vodovodné potrubie (bez rozlíšenia druhu) podz. over.
- vonkajšie silové vedenie nízkeho napätia – NN nadz.
- vonkajšie silové vedenie nízkeho napätia – NN podz. over.
- vonkajšie silové vedenie vysokého napätia – VN nadz.

Objektová sústava

SO 101 Komunikácie a spevnené plochy
SO 104 Rozšírenie verejného vodovodu
SO 104.1 Vodovodné prípojky
SO 105 Rozšírenie verejnej kanalizácie
SO 105.1 Kanalizačné prípojky
SO 301 Prípojka VN - ZSD
SO 302 NN rozvody - ZSD
SO 303 Prípojky pre RE
SO 304 Vonkajšie osvetlenie
SO 305 SLP rozvody

PS 01 Trafostanica - ZSD

N

Súradnicový systém : S-JTSK
Výškový systém : Bpv

Prolustop s.r.o.

Zodp. projektant	Vypracoval		
Ing. arch. Boris Oprchal	Ing. Karol Hrdlička		
Investor	Borrex spol. s r.o., Borovce 230, 922 09	Zákazka č. Contract No.	2017/19
Miesto	obec Veselé, p.č.: 1229 /72; 1700/2, 1734 k.ú. Veselé		
Stavba Building	Technická vybavenosť na časti percely č. 1229 / 72 k.ú. Veselé	Dátum 2020/06	Σ Formátov 6
Objekt			
Názov výkresu	Celková situácia- zákres do KN časť 1	Výkr. číslo 001a	Mierka 1:500
			Stupeň PD DUR,DSP