ÚZEMNÝ PLÁN OBCE LIPTOVSKÁ ŠTIAVNICA
KONCEPT

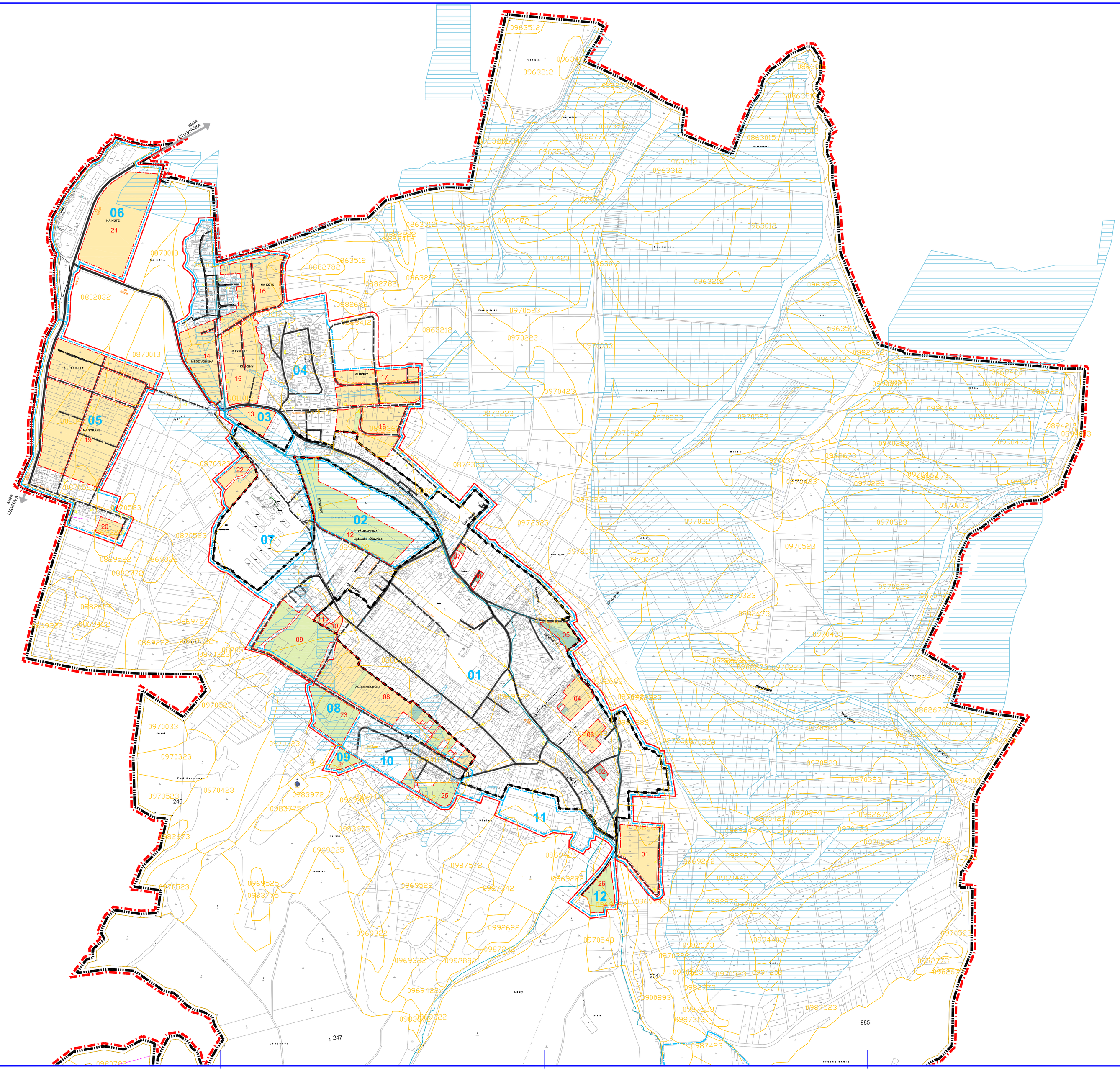

LEGENDA

STAV | NÁVRH

- Územnosprávna hranica okresu
- Hranica riešeného územia
- Hranica katastrálneho územia
- Hranica zastavaného územia k 1.1.1990
- Návrh rozšírenia hranice zastavaného územia
- Vodné toky
- Hydromelirácie
- Hranica a značenie BPEJ
- Nepoľnohospodárska pôda
- Hranica lokality
- 01 Číslo lokality
- Orná pôda
- Trvalo trávny porast
- Záhrady a nízka zeleň

DOPRAVA

STAV | NÁVRH

- Cesty III.tried - 2226, 2227, 2219
- Miestne komunikácie - obslužné
- Účelová komunikácia (poľná cesta, lesná cesta)
- Okružná križovatka úrovňová (OK)
- B1 MESTO / C MO 13/9 — Označenie funkčnej triedy a kategórie komunikácie

8B

SPRACOVATEĽ:	ING. ARCH. KATARÍNA KONFÁLOVÁ - PRIDARCH				pk ateliér s.r.o. Pk ateliér s.r.o. Mudroňova 4 Bratislava www.pkateliér.sk e-mail: pkateliér@pkateliér.sk tel.: 0903 204 204
NÁZOV VÝKRESU:	VÝKRES VYHODNOTENIA DÔSLEDKOV NAVRHOVANÉHO STAVEBNÉHO ROZVOJA A INÝCH ZÁMEROV NA POĽNOHOSPODÁRSKEJ PÔDE				
NÁZOV DOKUMENTÁCIE:	ÚZEMNÝ PLÁN OBCE LIPTOVSKÁ ŠTIAVNICA - KONCEPT				ROK SPRACOVANIA: 05/2025 MIERKA: 1 : 5 000
URBANIZMUS: ING.ARCH. KATARÍNA KONFÁLOVÁ	DOPRAVA: ING. ROMAN TISO	TECHNICKÁ INFRAŠTRUKTÚRA: ING. JÁN BOŽEK	TECHNICKÁ INFRAŠTRUKTÚRA: JANKA VIERIKOVÁ	OCHRANA PRÍRODY: ING. ARCH. KATARÍNA KONFÁLOVÁ	POĽNOHOSPODÁRSKA PÔDA: ING. ARCH. BEÁTA MIKUŠOVÁ ING. ROBERT ROTH
OBSTARÁVATEĽ:	OBEC LIPTOVSKÁ ŠTIAVNICA		OSO:	ING. ARCH. BEÁTA MIKUŠOVÁ	