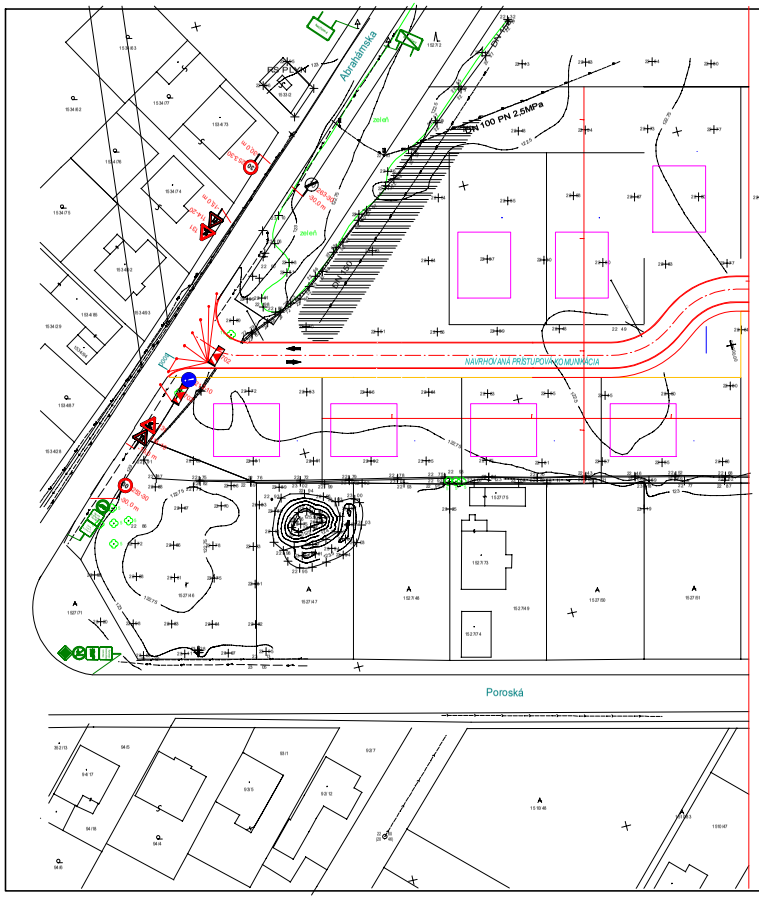

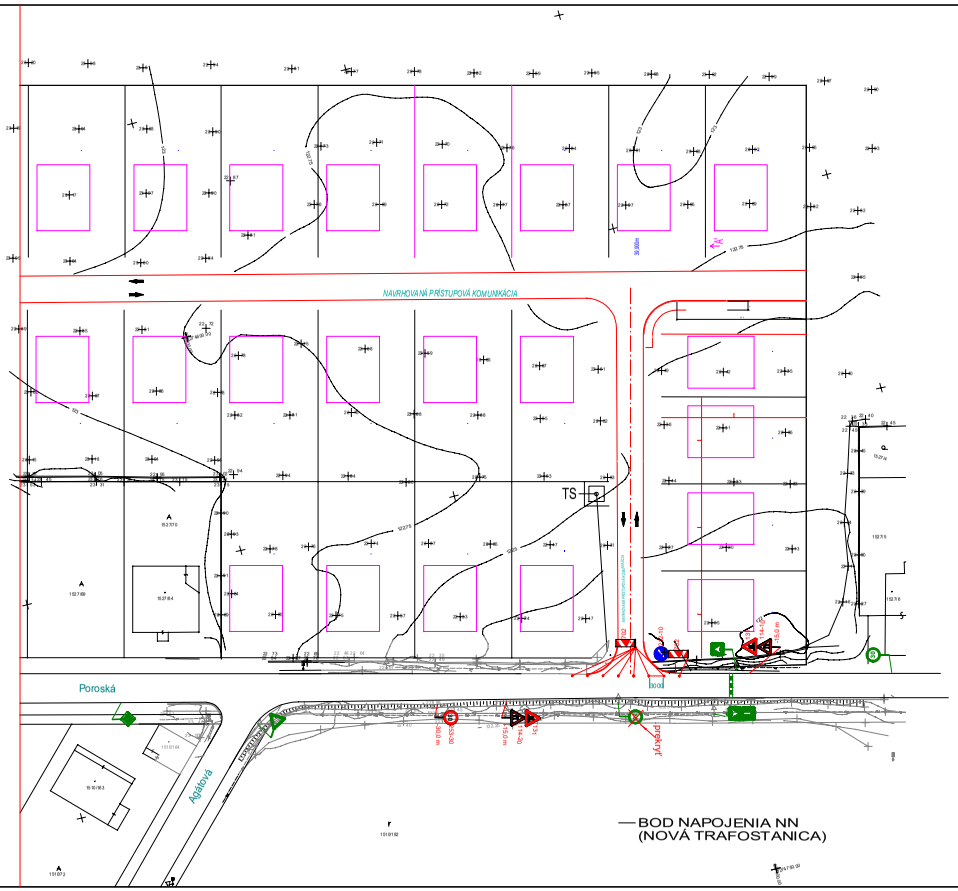

Súpis použitých dopravných značiek:

12-10 / 702	2 ks	253-30	3 ks
131 / 114-20	2 ks	702	14 ks
131 / 114-10	2 ks	263-30	1 ks

Legenda:

30 navrhované zvislé dopravné značenie

Projekt pre územné rozhodnutie

Stavba / Building	**IBV - LOKALITA 6/r, 7/r**
Stav. objekt / Part building	SO 11 - VEREJNÉ KOMUNIKÁCIE
Miesto stavby / Area	PUSTÉ ÚLANY, PARC. Č. 1527/85
Investor / Investor building	Božena BORECKÁ, Na Hrebienku 4787/31, 811 02 Bratislava
Hlavný projektant / Chief designer	Ing. arch. Š. MÜLLER
Projektant čistí / Executor part	DOPRAVA ROADS — kprojekt@vmc.sk 0910 371 939 — Topoľnica 28 825 02 Topoľnica
Zodpov. projektant / Approved by	Ing. Zoltán ZEMAN, a. i.
Vypracovali / Designed by and pailing	Ing. Zoltán ZEMAN, Martin Zeman

Dopravné značenie počas výstavby

č. výkresu / DRWG No. 04

Mierka / Scale	1:500
Datum / Date	04/2020

Stupeň / Level	Archívne číslo	Objekt / Part No.	Profesia	Formát / Size	Revizia
P-ÚR	03011-2020		DOPRAVA	1020/420 mm	

Podľa zákona o autorských právach je bez súhlasu autora zakázane akékoľvek šírenie alebo kopírovanie tohto projektu. Tento projekt je vypracovaný ako PROJEKT PRE ÚZEMNÉ ROZHODNUTIE. Nepreberáme zodpovednosť za jeho použitie na iný ako tento účel.