HARICHOVCE

ÚZEMNÝ PLÁN OBCE
NÁVRH
M = 1 : 5 000

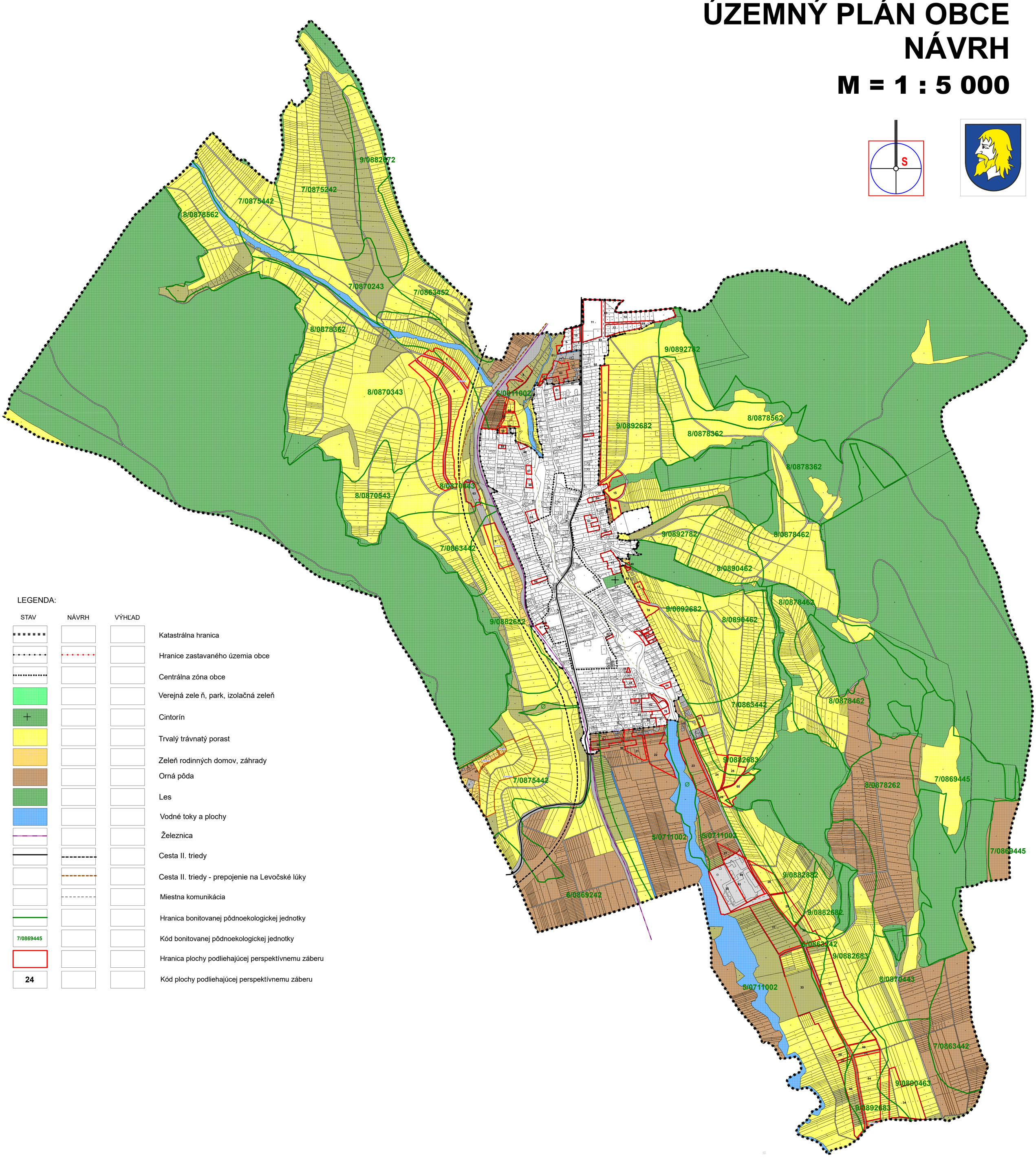

LEGENDA:

STAV	NÁVRH	VÝHĽAD	
			Katastrálna hranica
			Hranice zastavaného územia obce
			Centrálna zóna obce
			Verejná zele ň, park, izolačná zeleň
			Cintorín
			Trvalý trávnatý porast
			Zeleň rodinných domov, záhrady
			Orná pôda
			Les
			Vodné toky a plochy
			Železnica
			Cesta II. triedy
			Cesta II. triedy - prepojenie na Levočské lúky
			Miestna komunikácia
			Hranica bonitovanej pôdnoekologickej jednotky
7/0869445			Kód bonitovanej pôdnoekologickej jednotky
			Hranica plochy podliehajúcej perspektívnemu záberu
24			Kód plochy podliehajúcej perspektívnemu záberu

Schvaľovacia doložka:
Označenie schvaľovacieho orgánu: Obecné zastupiteľstvo v Harichovciach
Číslo uznesenia a dátum schválenia: .....
..Číslo VZN obce, ktorým sa vyhlasuje záväzná časť ÚPN obce : .....
Oprávnená osoba: Ing. Ľubomír Belej - zástupca starostu obce: .....

OBJEDNÁVATEĽ	**Obec Harichovce**	**SPRACOVATEĽ**	
HLAVNÝ RIEŠITEĽ	Ing. arch. Jozef Kužma	**Invest Leasing, s. r. o.** Duchnovičovo nám. 1 Prešov 080 01	
OBSAH VÝKRESU	Výkres perspektívneho použitia poľnohospodárskej pôdy a lesných pozemkov na nepoľnohospodárske účely	**ČÍSLO ZÁKAZKY**	
		FORMÁT	A1
		DÁTUM	07.2020
		MIERKA	1 : 5 000
NÁZOV AKCIE	Územný plán obce Harichovce - NÁVRH	**ČÍSLO VÝKRESU**	**8**