PRIEČNY REZ - ETAPA 1
M 1:100

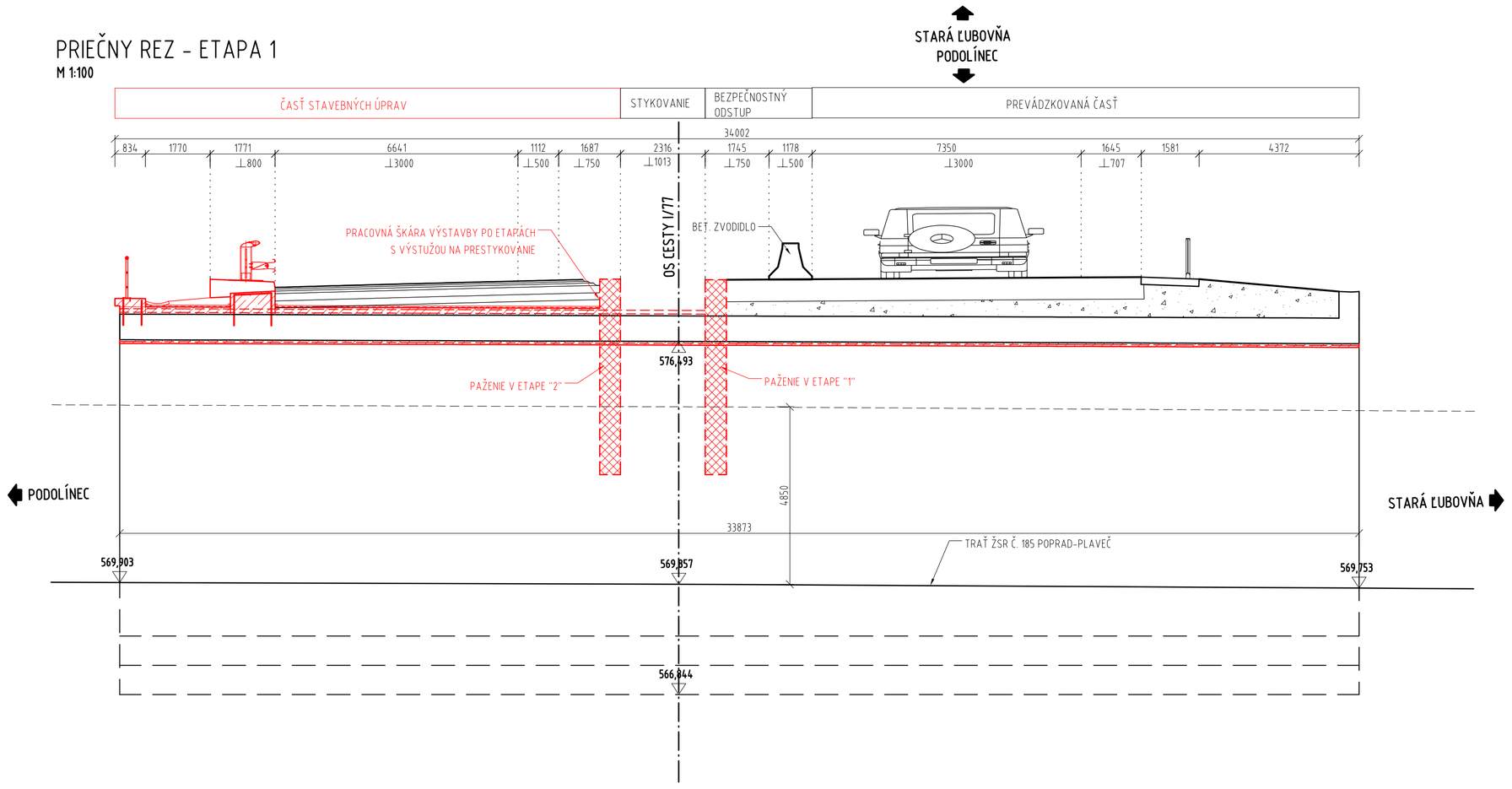

POZDĽŽNY REZ
M 1:100

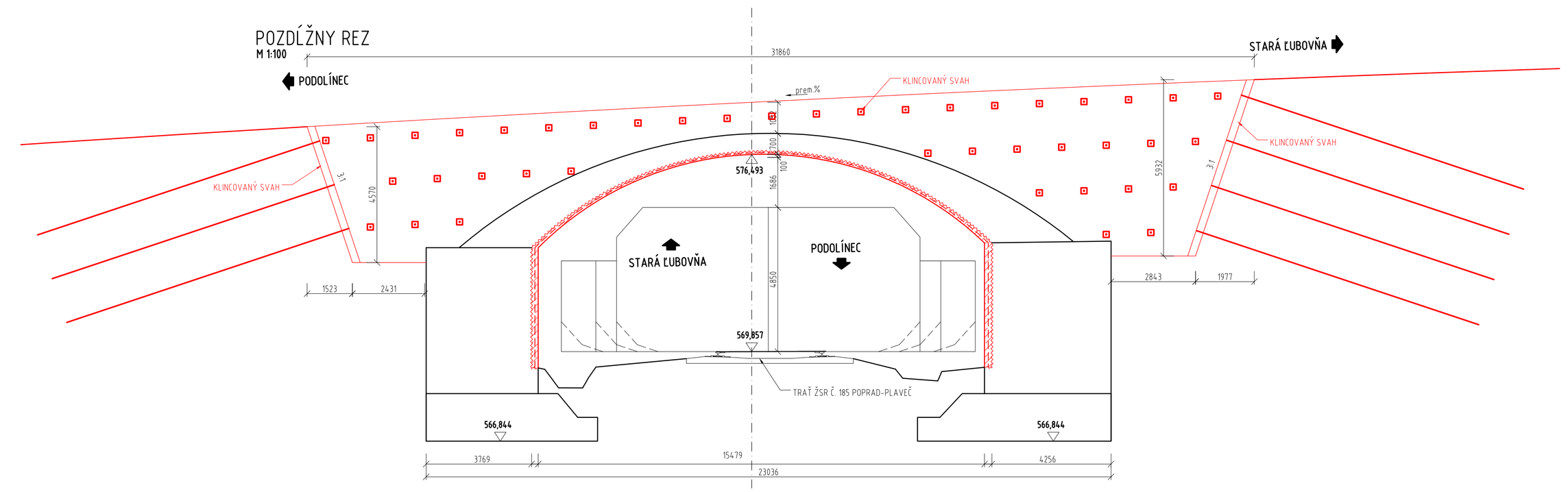

PRIEČNY REZ - ETAPA 2
M 1:100

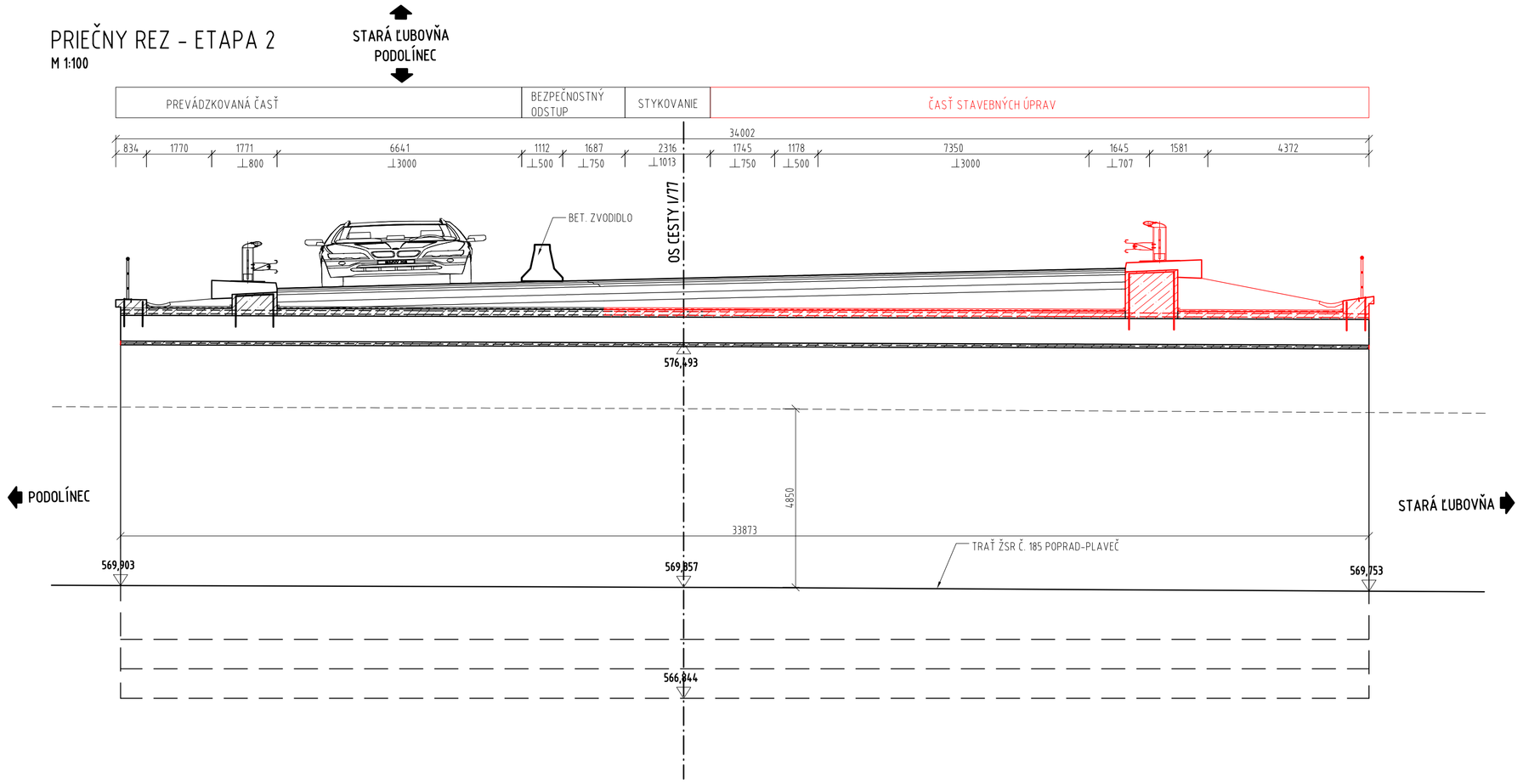

DETAIL NAPOJENIA KLINCOV NA STRIEKANÝ BETÓN 1:10

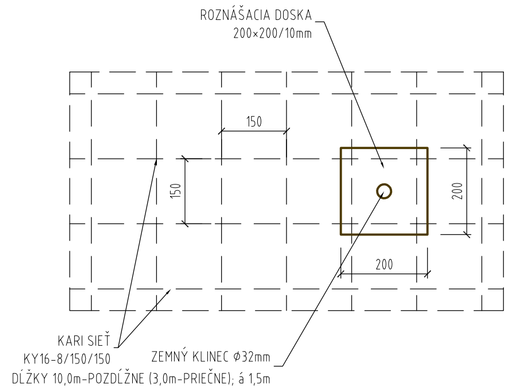

DETAIL ROZMIESTNENIA KLINCOV 1:10

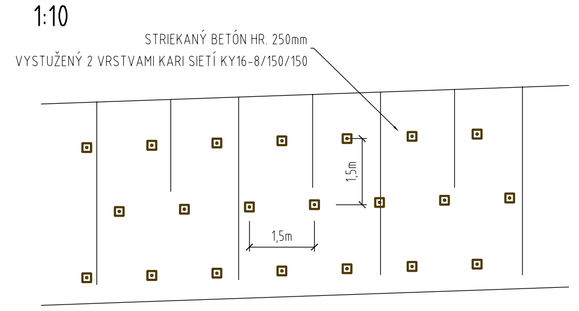

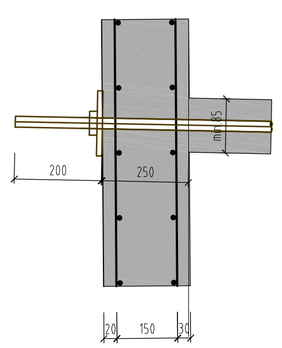

POSTUP VÝSTAVBY

- UZÁVIERKA ĽAVÉHO JAZDNÉHO PRUHU A PREVEDENIE DOPRAVY DO JEDNOSMERNEJ KYVADLOVEJ PREMÁVKY V PRAVOM JAZDNOM PRUHU
- ZHOTOVENIE DOČASNÉHO PAŽENIA V ETAPE " 1"
- ODFRÉZOVANIE EXISTUJÚCEJ ASF. VOZOVKY, ODBÚRANIE KONŠTRUKČNÝCH VRSTIEV VOZOVKY
- DEMONTÁŽ ZÁBRADLIA . ODBÚRANIE EXISTUJÚCICH RÍMS,
- SANÁCIA PODHĽADU KLENBY STRIEKANÝM BETÓNOM.
- ODBÚRANIE ČASTÍ ČELNÝCH STIENOK A EXISTUJÚCICH KRÍDEL NA ZDRAVÝ BETÓN.
- VYSTUŽENIE A BETONÁŽ NOVÝCH ČASTÍ ČELNÝCH STIENOK A KRÍDEL, SANÁCIA POHĽADOVÝCH PLÔCH.
- VYSTUŽENIE A BETONÁŽ NOVÝCH ČASTÍ NOSNEJ KONŠTRUKCIE.
- ZHOTOVENIE NOVEJ IZOLÁCIE KLENBY A ODVODNENIE RUBU
- ZHOTOVENIE PRECHODOVEJ OBLASTI.
- REALIZÁCIA MOSTNÉHO PRÍSLUŠENSTVA (ZHOTOVENIE RÍMS, ZÁCHYTNÝCH ZARIADENÍ, KONŠTRUKCIE VOZOVKY).
- ZHOTOVENIE DOČASNÉHO PAŽENIA V ETAPE "2"
- PRESMEROVANIE DOPRAVY DO JEDNOSMERNEJ KYVADLOVEJ PREMÁVKY V ĽAVOM JAZDNOM PRUHU
- ODFRÉZOVANIE EXISTUJÚCEJ ASF. VOZOVKY, ODBÚRANIE KONŠTRUKČNÝCH VRSTIEV VOZOVKY
- DEMONTÁŽ ZÁBRADLIA . ODBÚRANIE EXISTUJÚCICH RÍMS,
- ODBÚRANIE ČASTÍ ČELNÝCH STIENOK A EXISTUJÚCICH KRÍDEL NA ZDRAVÝ BETÓN
- VYSTUŽENIE A BETONÁŽ NOVÝCH ČASTÍ ČELNÝCH STIENOK , KRÍDEL A NOSNEJ KONŠTRUKCIE.
- ZHOTOVENIE NOVEJ IZOLÁCIE KLENBY , ODVODNENIE RUBU, ZHOTOVENIE PRECHODOVEJ OBLASTI.
- REALIZÁCIA MOSTNÉHO PRÍSLUŠENSTVA (ZHOTOVENIE RÍMS, ZÁCHYTNÝCH ZARIADENÍ, KONŠTRUKCIE VOZOVKY).
- REALIZÁCIA TERÉNNYCH ÚPRAV (REALIZÁCIA SPEVNENIA LOMOVÝM KAMEŇOM, REVÍZNYCH SCHODÍSK, PRECHODOVÝCH BLOKOV, ODVODNOVACÍCH SKLZOV)
- DOKONČOVACIE PRÁCE (VYČISTENIE OKOLIA MOSTA)
- OBNOVENIE DOPRAVY NA MOSTE

POZNÁMKY

- PRÁCE NA SANÁCII PODHĽADU SA BUDÚ REALIZOVAŤ POČAS PRESTÁVOK V GRAFIKONE DOPRAVY VOPREDOD SÚHLASENÝCH ŽSR.
- DĽŽKA ZEMNÝCH KLINCOV AKO AJ RASTER SA UPRAVIA PODĽA SKUTOČNÝCH GEOLOGICKÝCH POMEROV.

D
200-00

ISPO spol. s r.o. Inžinierske stavby, Slovenská 86, 080 01 Prešov, tel.: 051/74 636 95, 74 636 99	ZODP.PROJEKTANT: ING.J.ANTOL	HL. PROJEKTANT: ING.J.ANTOL	
	VYPRACOVAL: ING.J.ANTOL	KONTROLOVAL: ING.M.RUSIN	
OBJEDNÁVATEĽ: SSC - Bratislava, IVaSC Košice			
OKRES: STARÁ ĽUBOVŇA	KRAJ: PREŠOVSKÝ		
KAT.ÚZEMIE: Nižné Ružbachy		DÁTUM: 11/2019	
STAVBA: I/77-012 Podolinec most		STUPEŇ: DSP(DP)	
		Č.ZÁKAZKY: 2971	
		MIERKA: 1:100,10	
OBJEKT: 200-00 Most I/77 - 012		Č. PRÍLOHY: 10	Č. SÚPRAVY:
PRÍLOHA : POSTUP VÝSTAVBY			