PÔDORYS
M 1:100

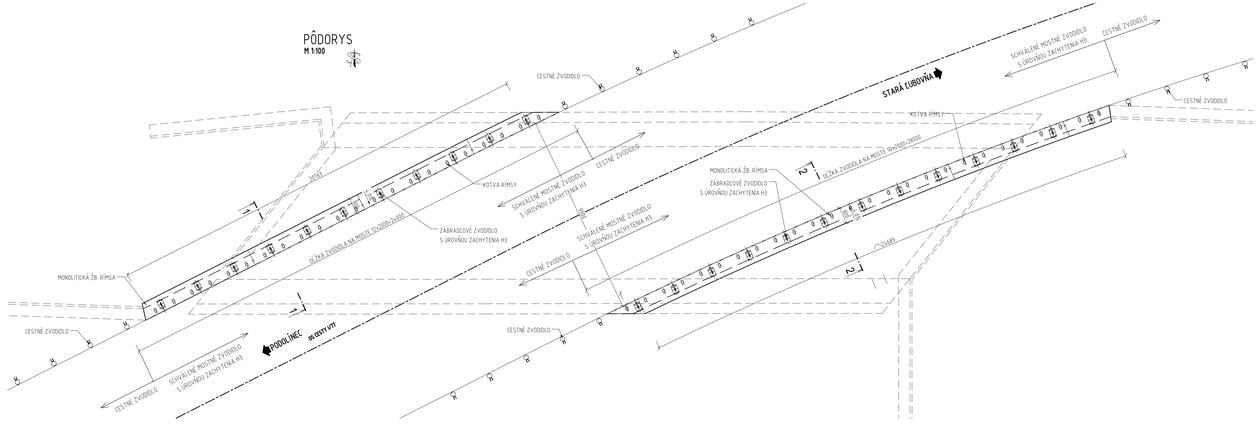

REZ 1-1
M 1:25

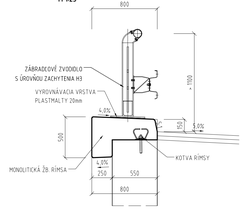

REZ 2-2
M 1:25

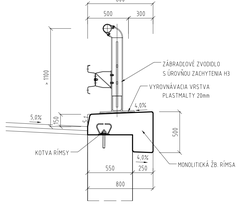

POZNÁMKY:

1) PRED A ZA MOSTOM POKRAČUJE CESTNÉ ZVODIDLO
2) ROZMIESTNENIE STĺPIKOV MOSTNÉHO ZVODIDLA SA URČÍ VZHĽADOM NA KONKRÉTNY TYP.
3) NA KOTVENÉ SKRUTKY ZVODIDIEL BUDÚ OSADENÉ PLASTOVÉ KRYTKY.
4) KOTVENIE POMOCOU PATNÝCH DOSIEK BUDE SÚČASŤOU DODÁVKY ZVODIDIEL.
5) KOTVENÉ PLATNE ZVODIDIEL BUDÚ IZOLOVANÉ PODĽA TÍM PLASTMALTOU HR. 20MM.
6) NA KOTVENIE ZVODIDIEL MUSIA BYŤ POUŽITÉ LEN KOTVENÉ SKRUTKY UVEDENÉ V TPV ZVODIDLA.
7) BUDE SPRACOVANÉ VTO, KTORÉ PRED REALIZÁCIOU BUDE ODSÚHLASENÉ AUTORSKÝM DOZOROM.
8) STĺPIKY MOSTNÉHO ZVODIDLA BUDÚ PRIVARENÉ K PÄTNEJ DOSKE V PREČNOM SKLONE RÍMSY.
9) MOSTNÉ ZVODIDLO SA MÔŽE OSADIŤ NA MIESTO ZABUDOVANIA IBA NA ZÁKLADE VYPRACOVANEJ DVP A OVERENEJ OPRÁVNENOU OSOBOU.
10) POVRCHOVÁ ÚPRAVA VŠETKÝCH KOVOVÝCH KONŠTRUKCIÍ MUSÍ SPĺŇAŤ TP 068/2016 - "PROTIKOROZNA OCHRANA OCEĽOVÝCH KONŠTRUKCIÍ MOSTOV".
11) POVRCHOVÁ ÚPRAVA MOSTNÝCH ZVODIDIEL SA NAVRHUJE V POVRCHOVEJ ÚPRAVE POKOVOVANÍM BEZ ĎALŠEJ ÚPRAVY NÁTERMI A TO V SÚLADE S CERTIFIKÁTOM KONKRÉTNEHO VÝROBKU, PRÍSLUŠNÝMI NORMAMI A PREDPISMY PRÍPRAVA POVRCHU SA1/2, ŽIAROVÉ ZINKOVANIE!

PREHĽAD POUŽITÝCH MATERIÁLOV

KONŠTRUKČNÁ OCEĽ ..... S235 JR G2
KOTVENÉ ŠRÁBY A SPOJOVACÍ MATERIÁL PODĽA PRÍSLUŠNÉHO TPV ZVODIDLA.
CELKOVÁ DĺŽKA
- SCHVÁLENÉ ZÁBRADLOVÉ ZVODIDLO S ÚROVŇOU ZACHYTENIA H2 ..... 24+28=52m

POVRCHOVÁ ÚPRAVA PODĽA TP 068:

-ABRAZÍVNE ČISTENIE POVRCHU NA STUPEŇ MN. Sa 2 1/2
-ŽIAROVÉ ZINKOVANIE
-1 ZN EP, ZÁKLADNÝ NÁTER EPOXIDOVÝ, NOMINÁLNA HRÚBKA 80µm
-1 MN EP, MEDZIVRSTVOVÝ NÁTER EPOXIDOVÝ, NOMINÁLNA HRÚBKA 100µm
-1 VN PUR, VRCHNÝ NÁTER POLYURETÁNOVÝ, NOMINÁLNA HRÚBKA 60µm

D
200-00

ISPO spol. s r.o. Inžinierske stavby, Slovenská 86, 080 01 Prešov, tel.: 051/7716 636 90, fax 636 99	ZODP.PROJEKTANT: ING.J.ANTOL	HL. PROJEKTANT: ING.J.ANTOL	
	VYPRACOVAL: ING.J.ANTOL	KONTROLOVAL: ING.M.RUŽIČA	
OBJEDNÁVATEĽ: **SSC - Bratislava, IVaSC Košice**			
OKRES: STARÁ ĽUBOVŇA	KRAJ: PREŠOVSKÝ		
KAT.ÚZEMIE: Nižné Ružbachy		DÁTUM: 11/2019	
STAVBA: **I/77-012 Podolinec most**		STUPEŇ: (DSPDP)	
		Č.ZÁKAZKY: 2971	
		MIERKA: 1:100,25	
OBJEKT: **200-00 Most I/77 - 012**		Č. PRÍLOHY: 7	Č. SÚPRAVY:
PRÍLOHA: **ZÁBRADLOVÉ ZVODIDLO**			