ÚZEMNÝ PLÁN OBCE - MESTA ŠAĽA

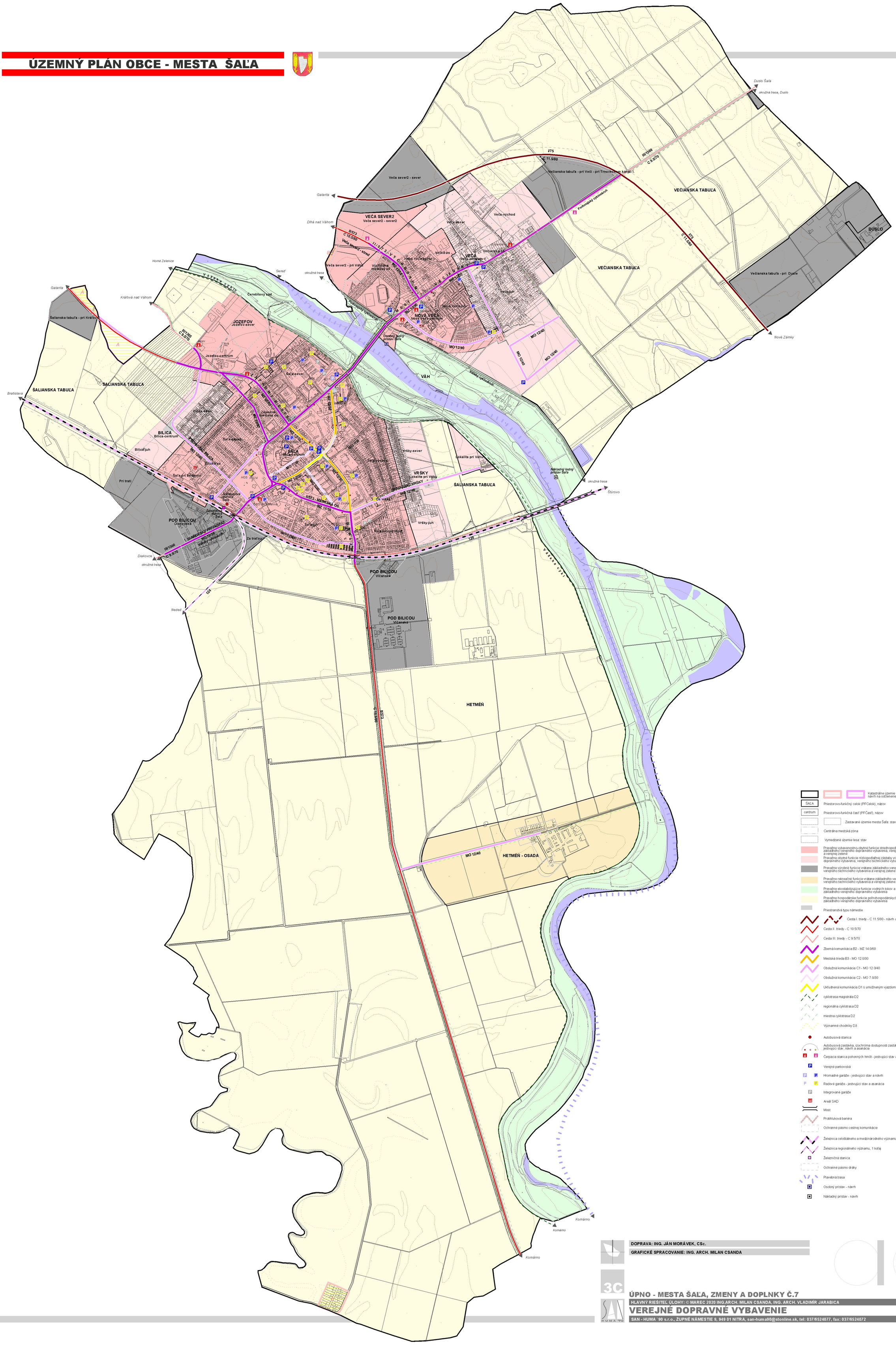

Katastrálne územie mesta Šaľa stav, návrh na odčlenenie, návrh na pričlenenie

ŠAĽA — Priestorovo-funkčný celok (PFCelok), názov

centrum — Priestorovo-funkčná časť (PFČasť), názov

Zastavané územie mesta Šaľa: stav (vymedzené k 1.1.1990), návrh

Centrálna mestská zóna

Vymedzené územie lesa: stav

Prevažne vybavenostno-obytné funkcie strednopodlažnej zástavby vrátane základného verejného dopravného vybavenia, verejného technického vybavenia a verejnej zelene

Prevažne obytné funkcie nízkopodlažnej zástavby vrátane základného verejného dopravného vybavenia, verejného technického vybavenia a verejnej zelene

Prevažne výrobné funkcie vrátane základného verejného dopravného vybavenia, verejného technického vybavenia a verejnej zelene

Prevažne rekreačné funkcie vrátane základného verejného dopravného vybavenia, verejného technického vybavenia a verejnej zelene

Prevažne ekostabilizujúce funkcie vodných tokov a vzrastlej zelene vrátane základného verejného dopravného vybavenia

Prevažne hospodárske funkcie poľnohospodárskych kultúr vrátane základného verejného dopravného vybavenia

Priestranstvá typu námestie

Cesta I. triedy - C 11.5/80 - návrh a výhľadová trasa

Cesta II. triedy - C 10.5/70

Cesta III. triedy - C 9.5/70

Zberná komunikácia B2 - MZ 14.0/60

Mestská trieda B3 - MO 12.0/30

Obslužná komunikácia C1 - MO 12.0/40

Obslužná komunikácia C2 - MO 7.0/30

Ukľudnená komunikácia D1 s umožneným vjazdom pre cieľovú dopravu

cyklotrasa magistrála D2

regionálna cyklotrasa D2

miestna cyklotrasa D2

Významné chodníky D3

Autobusová stanica

Autobusová zastávka, izochróma dostupnosti zastávky (500m), jestvujúci stav, návrh a asanácia

Čerpacia stanica pohonných hmôt - jestvujúci stav a návrh

Verejné parkoviská

Hromadné garáže - jestvujúci stav a návrh

Radové garáže - jestvujúci stav a asanácia

Integrované garáže

Areál SAD

Most

Protihluková bariéra

Ochranné pásmo cestnej komunikácie

Železnica celoštátneho a medzinárodného významu, elektrifikovaná, 2 koľaje

Železnica regionálneho významu, 1 koľaj

Železničná stanica

Ochranné pásmo dráhy

Plavebná trasa

Osobný prístav - návrh

Nákladný prístav - návrh

DOPRAVA: ING. JÁN MORÁVEK, CSc.

GRAFICKÉ SPRACOVANIE: ING. ARCH. MILAN CSANDA

3C

ÚPNO - MESTA ŠAĽA, ZMENY A DOPLNKY Č.7

HLAVNÝ RIEŠITEĽ ÚLOHY: © MAREC 2020 ING.ARCH. MILAN CSANDA, ING. ARCH. VLADIMÍR JARABICA

VEREJNÉ DOPRAVNÉ VYBAVENIE

1 : 10 000

SAN - HUMA `90 s.r.o., ŽUPNÉ NÁMESTIE 9, 949 01 NITRA, san-huma90@stonline.sk, tel: 037/6524077, fax: 037/6524072