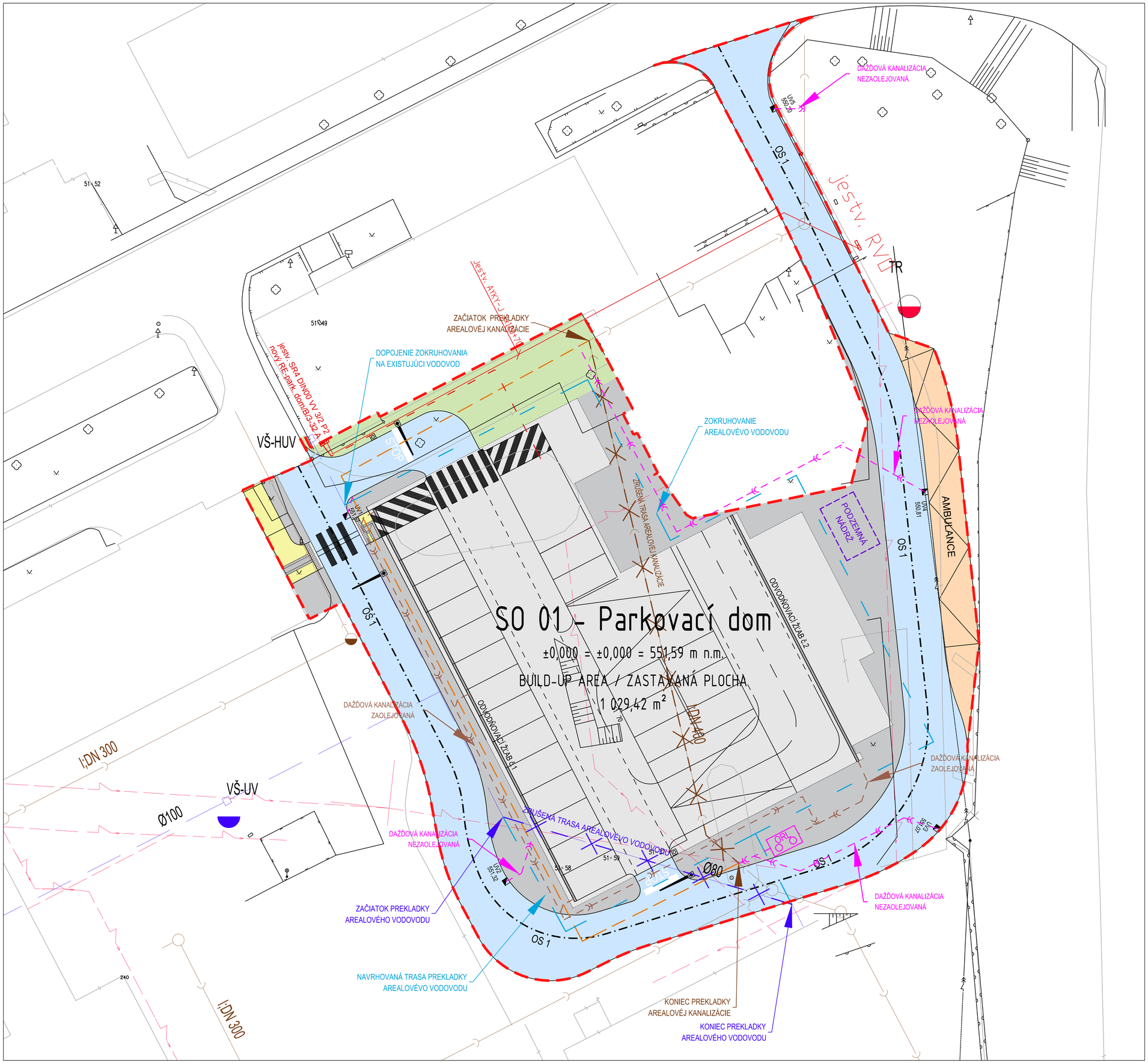

EXITUJÚCE SIETE / EXISTING LINES:

- Existujúca elektrická sieť / exist. electricity line
- Existujúca vodovodná sieť / exist. drink water line
- Existujúca sieť kanalizácie / exist. sawage line

NAVRHOVANÉ SIETE / DESIGNED LINES:

- Elektrická sieť / Electricity line
- Prekládka pitného vodovou / Drink water line
- Prekládka splaškovej kanalizácie / Sewage line
- Dažďová kanalizácia zaolejovaná / Oil-rainwater line
- Dažďová kanalizácia nezaolejovaná / Rainwater line

LEGENDA PLÔCH / AREA LEGEND:

- Navrhovaný chodník - kryt, betónová dlažba hr. 0,06m
  Blockwork pavement for pedestrians
- Navrhovaná komunikácia
  Personal roads pavement
- Štrk
  Gravel
- Spevnené plochy
  Paved area
- Zeleň
  Green
- Zastavaná plocha budovami
  Built up area
- Rozsah riešeného územia
  Scope of works

ZODPOVEDNÝ RIEŠITEĽ:
Mgr. Tomáš Šembera

INVESTOR:
Ľubovniańska nemocnica, n.o.
Obrancov mieru 3,
064 01 Stará Ľubovňa

PROJEKTANT:
JFcon, s.r.o.
Družstevná 942/6
031 01 Liptovský Mikuláš

NÁZOV ZÁKAZKY:
PARKOVACÍ DOM STARÁ ĽUBOVŇA

NÁZOV UCELENEJ ČASTI:
ZÁMER EIA

KRESLIL/UPRAVOVAL:
Mgr. Juraj Nechaj

SPRACOVATEĽ:
EKOJET,s.r.o
priemyselná a krajinná ekológia

Staré Grunty 9/A
841 04 Bratislava, Slovenská republika
e-mail: info@ekojet.sk
www.ekojet.sk

ekojet
PRIEMYSELNÁ A KRAJINNÁ EKOLÓGIA

MIERKA 1:500
DÁTUM 02/2020
ČÍSLO VÝKRESU 3a
ČÍSLO ZÁKAZKY 123/2019

KOORDINAČNÁ SITUÁCIA - VARIANT č. 1