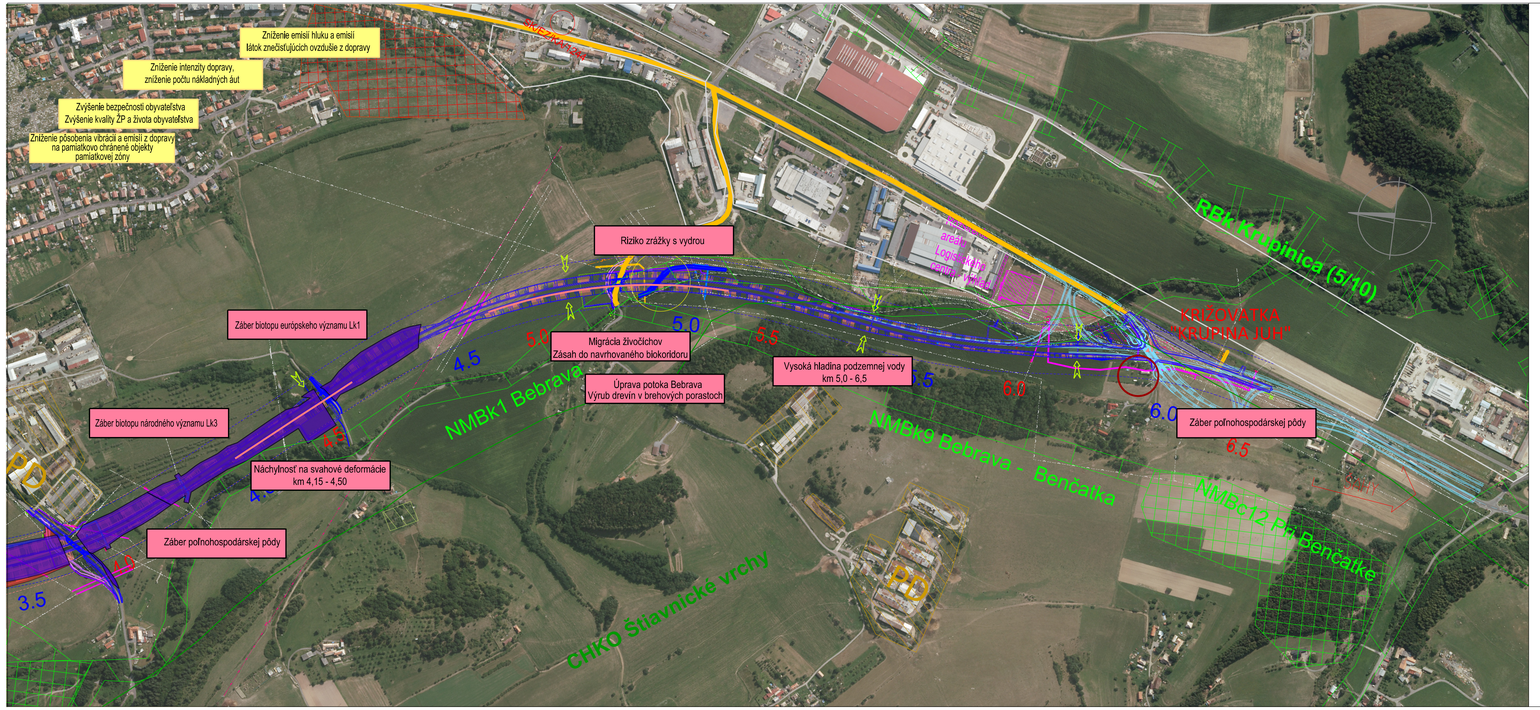

LEGENDA:

- VARIANT ČERVENÝ (DÚR, 2019)
- VARIANT MODRÝ
- VÝHLADOVÉ RIEŠENIE
- CESTY I. a III. TRIEDY
- PLÁNOVANÉ INVESTÍCIE
- OCHRANNÉ PÁSMO
- STAVEBNÝ DVOR

EXISTUJÚCE SIETE :

- VEDENIE VN
- VEDENIE VVN
- PLYNOVOD NÍZKOTLAKÝ
- PLYNOVOD STREDNOTLAKÝ
- PLYNOVOD VYSOKOTLAKÝ
- VODOVOD
- SLABOPRÚDY
- ROPOVOD

- PLÁNOVANÁ NOVÁ IBV, LAZNÍCKE OSÍDLENIE
- EXISTUJÚCE A ROZVOJOVÉ PLOCHY PRIEMYSLU
- FOTOVOLTAICKÁ ELEKTRÁREŇ
- POĽNOHOSPODÁRSKY AREÁL
- OVOCNÉ SADY, VINOHRADY, ZÁHRADY
- ZOSUVY PODĽA MAPPORTAL ŠGÚDŠ
- R.Z.8508 SKLÁDKY PODĽA MAPPORTAL ŠGÚDŠ
- VEĽKOPLOŠNÉ CHRÁNENÉ ÚZEMIE
- MIESTNE BIOCENTRUM - NAVRHOVANÉ (NMBc)
- REGIONÁLNY BIOKORIDOR (RBk)
- MIESTNY BIOKORIDOR - NAVRHOVANÝ (MBk)

- BIOTOPY EURÓPSKEHO A NÁRODNÉHO VÝZNAMU V TRASE MODRÉHO VARIANTU
- BIOTOPY EURÓPSKEHO A NÁRODNÉHO VÝZNAMU V TRASE ČERVENÉHO VARIANTU
- MIGRAČNÝ KORIDOR V ZMYSLE MIGRAČNEJ ŠTÚDIE

OPATRENIA:

- PROTIHLUKOVÉ STENY NA ČERVENOM VARIANTE NA MODROM VARIANTE NA SPOLOČNOM ÚSEKU PRELOŽKY CESTY I/66
- FASÁDNE OPATRENIA
- MOŽNOSTI MIGRÁCIE VHODNÉ MOSTY, PRIEPUSTY
- OCHRANNÉ OPLOTENIE

NÁRODNÁ DIAĽNIČNÁ SPOLOČNOSŤ

VYPRACOVAL: RNDr Dorota MARTINKOVÁ	ZODP. PROJEKTANT: Ing Ján LONGA	HL. INŽ. PROJEKTU: Ing. Peter BEDNÁRIK	ZHOTOVITEĽ: DOPRAVOPROJEKT, a.s. DIVÍZIA BRATISLAVA I. Kominárska 2,4, 832 03 Bratislava
KONTROLOVAL: Ing Ján LONGA	SURADNICOVÝ SYSTÉM: S-JTSK	IDENTIFIKAČNÉ ČÍSLO PRÍLOHY: R3KA-00000-K-DUR-F0433-X	
OBJEDNÁVATEĽ: NÁRODNÁ DIAĽNIČNÁ SPOLOČNOSŤ a.s., DÚBRAVSKÁ CESTA 14, 841 04 BRATISLAVA			
KRAJ: BANSKOBYSTRICKÝ	OKRES: KRUPINA		

STAVBA

CESTA I/66 KRUPINA - OBCHVAT

OBJEKT: ZÁMER pre zisťovacie konanie

ČÍSLO ZÁKAZKY	9078-02
STUPEŇ	DÚR
DÁTUM	11/2019
FORMÁT	5A4
MIERKA	15 000

PRÍLOHA: Mapa vplyvov a opatrení

ČÍSLO PRÍLOHY: 3.2

SÚPRAVA: