Prílohy

Príloha č. 1 Situovanie areálu navrhovanej prevádzky v území

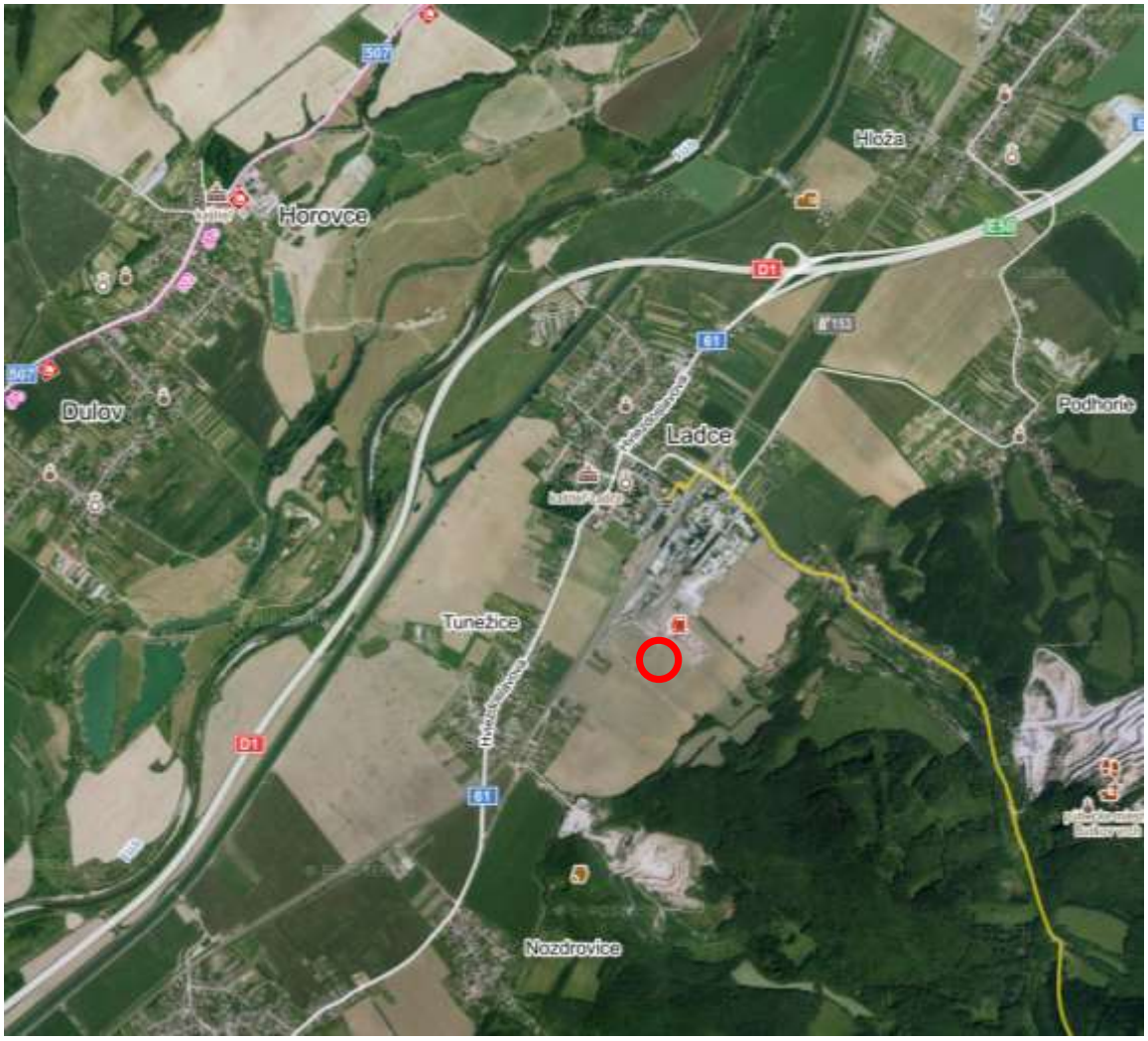

Príloha č. 2 List OÚ Ilava, OSŽP o upustení od požiadavky variantného riešenia.

Okresný úrad Ilava
odbor starostlivosti o životné prostredie
Mierové námestie 81/18, 019 01 Ilava

PRESBETON Slovakia, s.r.o.
Zlatovská 1910
911 05 Trenčín

Váš list číslo / zo dňa	Naše číslo	Vybavuje / Linka	Ilava
13. 09. 2019	OU-IL-OSŽP-2019/001397-002 GRA	Ing. Grajcariková/0961 22 5707	27. 09. 2019

Vec
„Novostavba priemyselného areálu Ladce" - upustenie od požiadavky variantného riešenia navrhovanej činnosti

Listom zo dňa 13. septembra 2019 požiadala spoločnosť PRESBETON Slovakia, s.r.o., Zlatovská 1910, 911 05 Trenčín Okresný úrad Ilava, odbor starostlivosti o životné prostredie o upustenie od požiadavky variantného riešenia navrhovanej činnosti: „Novostavba priemyselného areálu Ladce", podľa § 22 ods. 6 zákona č. 24/2006 Z. z. o posudzovaní vplyvov na životné prostredie a o zmene a doplnení niektorých zákonov v znení neskorších predpisov (ďalej len „zákon"), ktorú plánujete realizovať v priemyselnom areáli obce Ladce, parc. č. KN-C 2094/15 a 2094/16, KN-E č. 661/4, 661/5 a 661/6 v k. ú. Ladce, mimo zastavaného územia obce.

Predmetom navrhovanej činnosti bude výroba betónových prvkov v sortimente zámková dlažba, plošná dlažba, obrubníky, murovacie tvárnice a pod. s celkovou kapacitou 96 000 t/rok.

Podľa prílohy č. 8 zákona je navrhovaná činnosť zaradená do kapitoly č. 6. Priemysel stavebných látok, položky č. 2 Výroba stavebných hmôt vrátane panelárni a stavebných výrobkov, časť B (zisťovacie konanie) od 50 000 t/rok do 100 000 t/rok.

Navrhovateľ svoju žiadosť odôvodňujete tým, že nedisponuje v súčasnosti inou lokalitou, na ktorej by mohol umiestniť uvedené zariadenie. Horeuvedené pozemky sú vo vlastníctve navrhovateľa. Umiestnenie navrhovanej činnosti je v priemyselnom areáli obce Ladce a je v súlade s Územným plánom obce Ladce.

Po zvážení argumentov uvedených vo Vašej žiadosti Vám oznamujeme, že podľa § 22 ods. 6 zákona **upúšťame od požiadavky variantného riešenia zámeru.**

Zámer, vypracovaný podľa § 22 a prílohy č. 9 zákona, bude obsahovať jeden variant navrhovanej činnosti, ako aj nulový variant, tzn. variant stavu, ktorý by nastal, ak by sa navrhovaná činnosť neuskutočnila.

OKRESNÝ ÚRAD ILAVA
Telefón +421/961 225 700 +421/42 281 72 51
Fax +421/42 444 04 11
E-mail anna.grajcarikova@minv.sk
Internet www.minv.sk
IČO 00151866

Okresný úrad Ilava, odbor starostlivosti o životné prostredie zároveň upozorňuje, že ak z pripomienok predložených k uvedenému zámeru podľa § 23 ods. 4 zákona vyplynie potreba posudzovania ďalšieho reálneho variantu navrhovanej činnosti, príslušný orgán uplatni požiadavku na dopracovanie ďalšieho variantu v konaní podľa tohto zákona.

S pozdravom

Ing. Vít Ondráš
vedúci odboru

2