1. Grafické prílohy

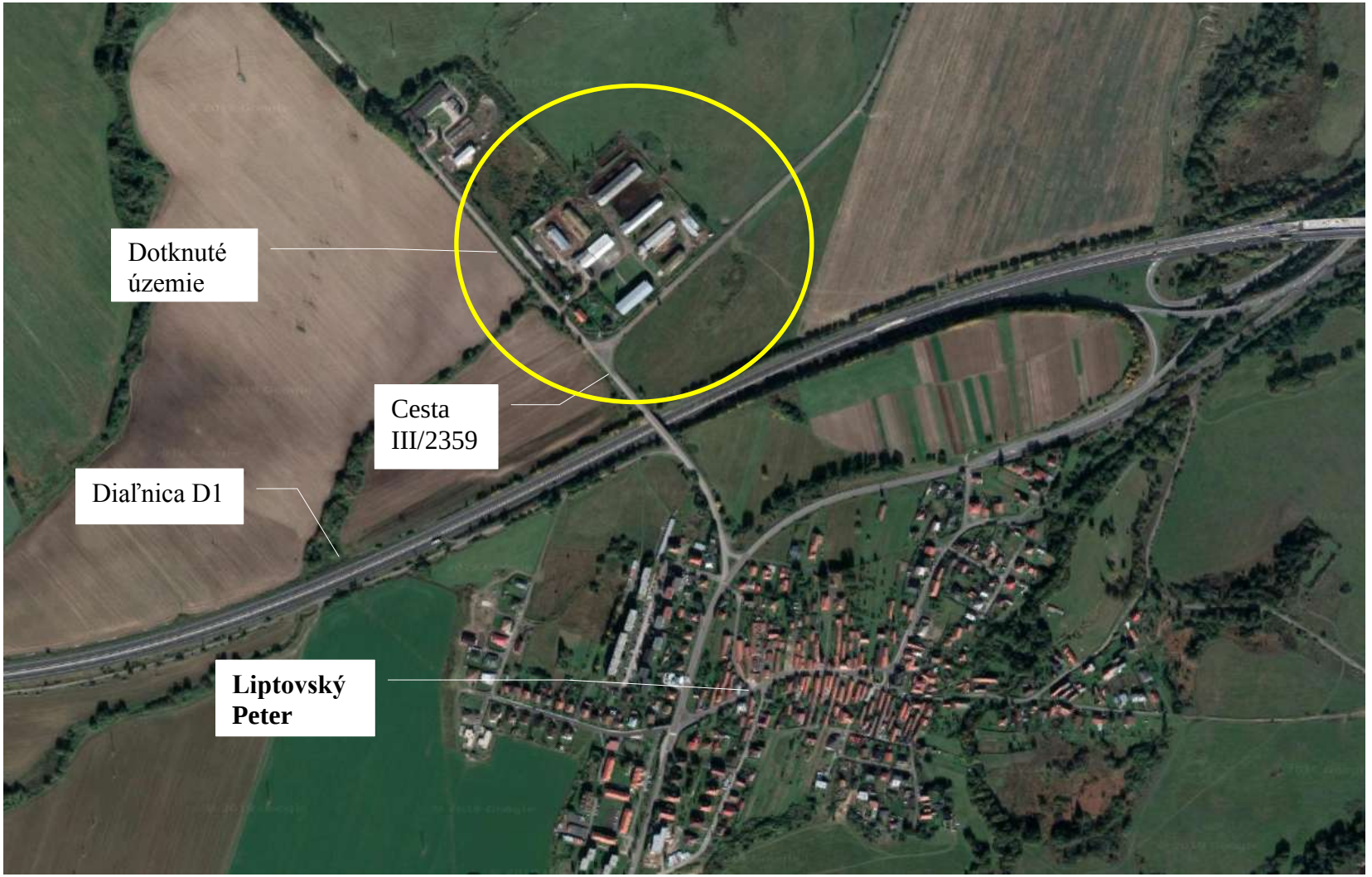

Dotknuté územie na podklade ortofotosnímky

Mierka 200

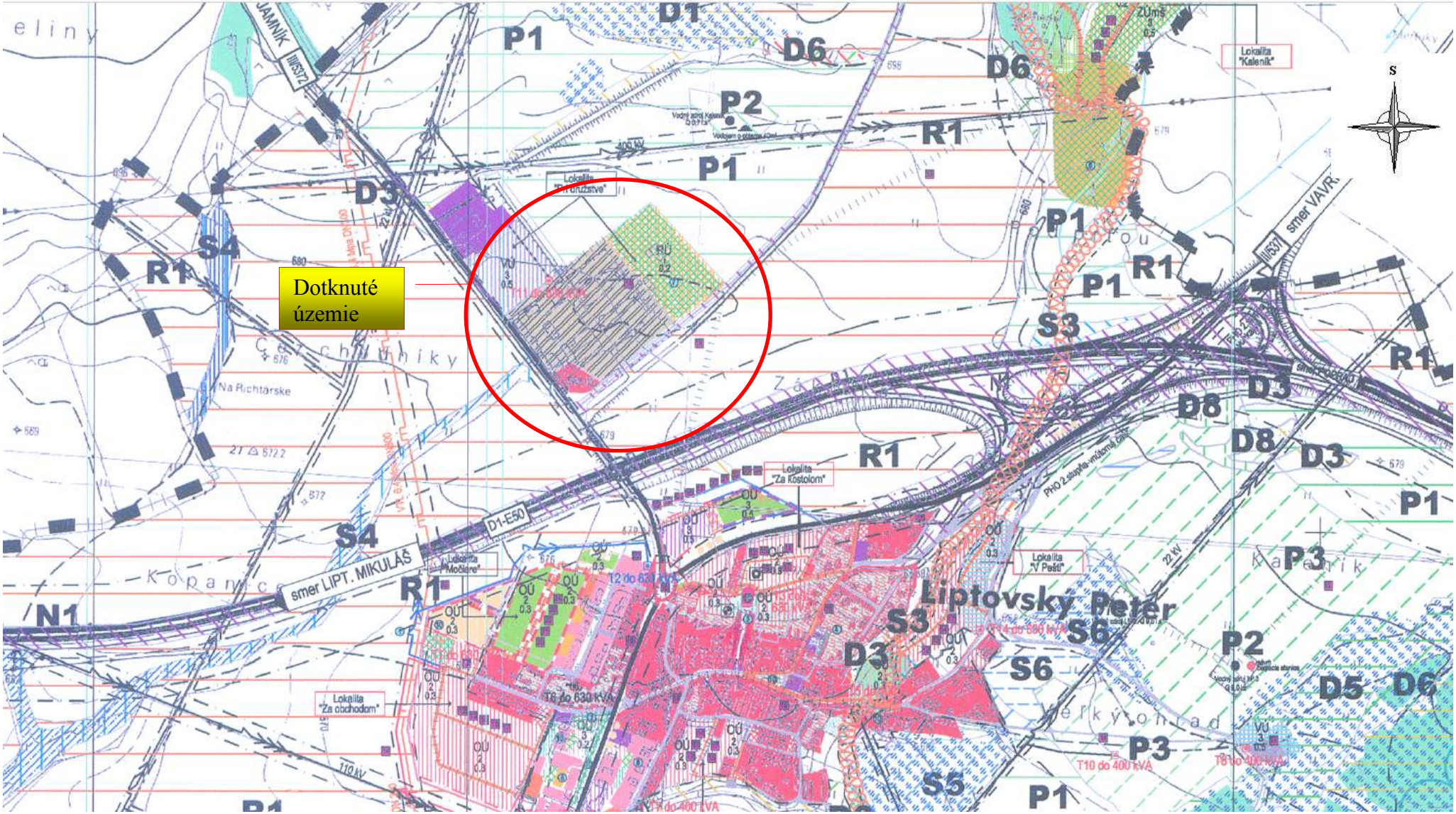

Dotknuté územie na podklade grafickej časti ÚPN Obce Liptovský Peter 2006 Mierka 1 : 10 000

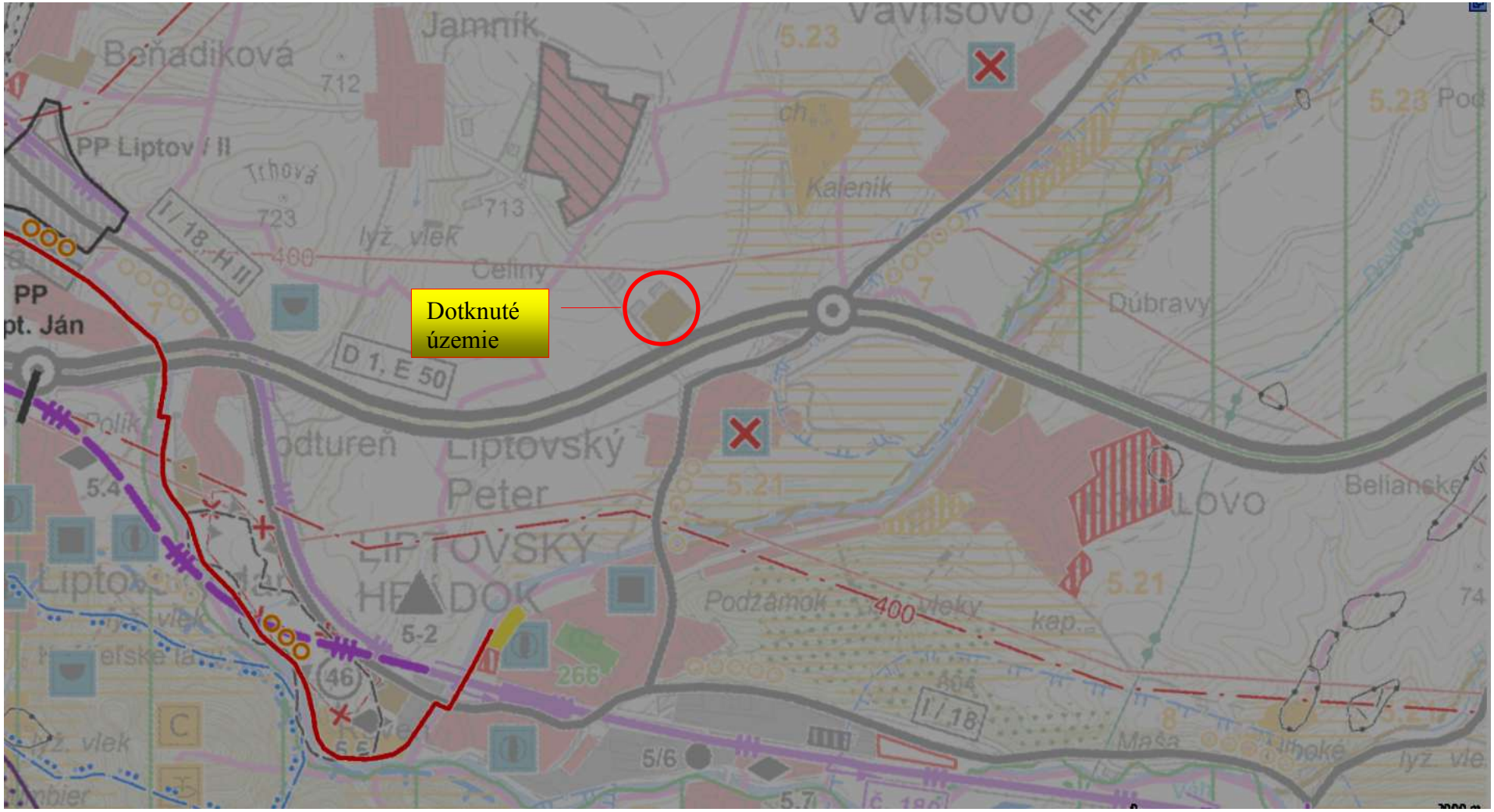

Záujmová lokalita na podklade grafickej časti ÚPN VÚC Žilinského kraja– stav po zapracovaní zmien a doplnkov č. 1,2,3,4 – zmeny a doplnky č.5 (2018). Mierka 1 : 50 000

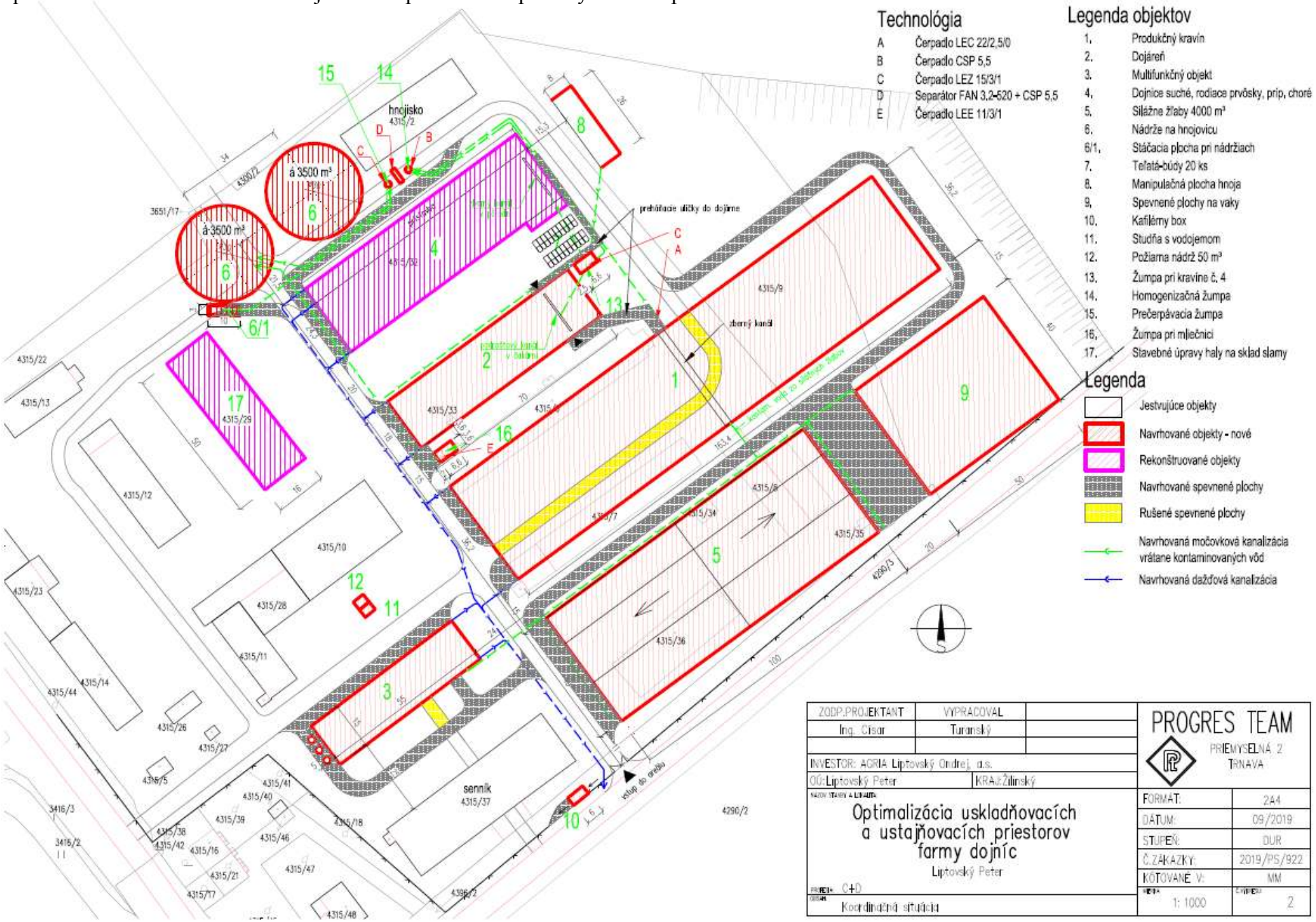
Technológia
A Čerpadlo LEC 22/2,5/0
B Čerpadlo CSP 5,5
C Čerpadlo LEZ 15/3/1
D Separátor FAN 3,2-520 + CSP 5,5
E Čerpadlo LEE 11/3/1
Legenda objektov
1. Produkčný kravín
2. Dojáreň
3. Multifunkčný objekt
4. Dojnice suché, rodiace prvôsky, prip, choré
5. Silážne žľaby 4000 m³
6. Nádrže na hnojovicu
6/1. Stáčacia plocha pri nádržiach
7. Teľatá-búdy 20 ks
8. Manipulačná plocha hnoja
9. Spevnené plochy na vaky
10. Kafilérny box
11. Studňa s vodojemom
12. Požiarna nádrž 50 m³
13. Žumpa pri kravíne č. 4
14. Homogenizačná žumpa
15. Prečerpávacia žumpa
16. Žumpa pri mliečnici
17. Stavebné úpravy haly na sklad slamy
Legenda
Jestvujúce objekty
Navrhované objekty - nové
Rekonštruované objekty
Navrhované spevnené plochy
Rušené spevnené plochy
Navrhovaná močovková kanalizácia vrátane kontaminovaných vôd
Navrhovaná dažďová kanalizácia
hnojisko 4315/2
á 3500 m³
prehŕňacie uličky do dojárne
zberný kanál
sklad slamy
sklad slamy
sklad slamy

ZODP.PROJEKTANT	VYPRACOVAL	
Ing. Císar	Turanský	

INVESTOR: AGRIA Liptovský Ondrej, a.s.

OÚ: Liptovský Peter | KRAJ: Žilinský

PROGRES TEA

PRIEMYSELNÁ 1
TRNAVA

NÁZOV STAVBY A LOKALITA: Liptovský Peter

Optimalizácia uskladňovacích a ustajňovacích priestorov farmy dojníc

SO 4 Dojnice suché, rodiace prvôsky, príp. choré

PROFESIA: Architektonicko–stavebné riešenie

OBSAH: Rez A–A

FORMÁT:	2A4
DÁTUM:	09/20
STUPEŇ:	DUR
Č.ZÁKAZKY:	2019/PS
KÓTOVANÉ V:	MM
MIERKA: 1: 75	Č.VÝKRESU:

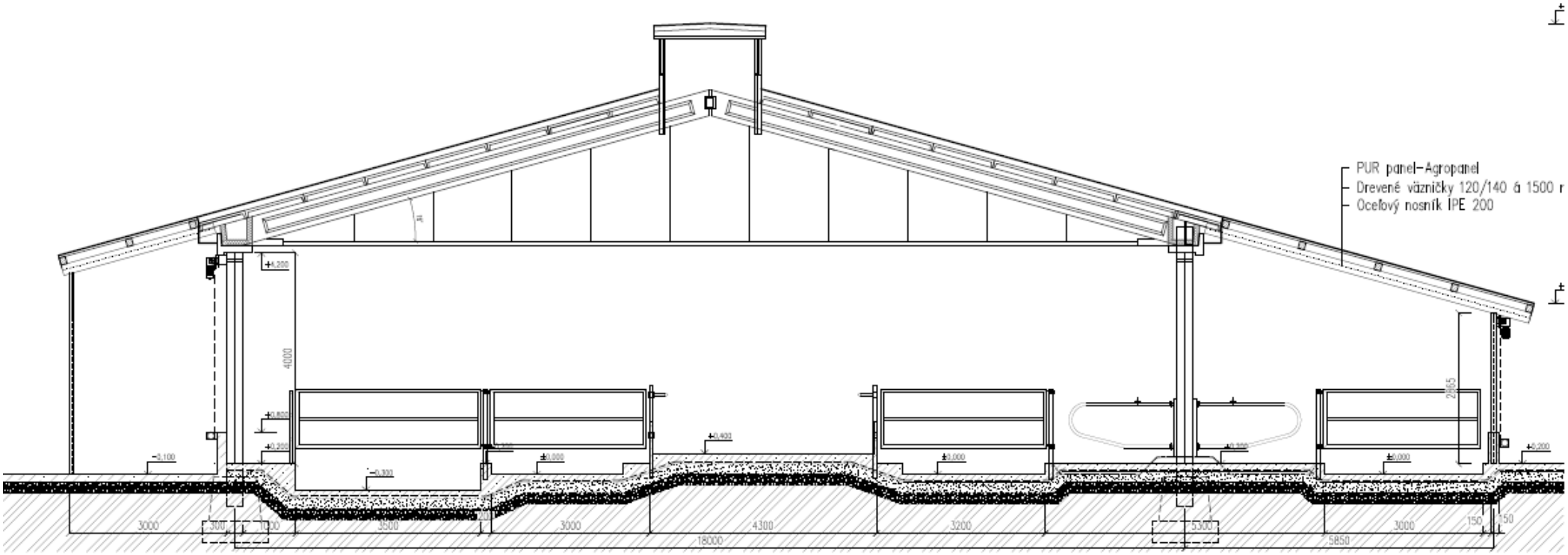

Rez A-A

M 1:200

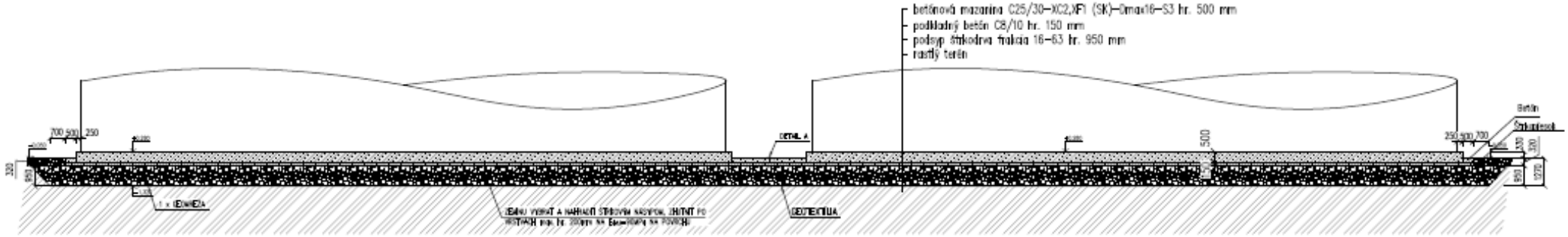

DETAIL A

M 1:10

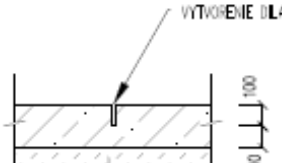

ZODP.PROJEKTANT	VYPRACOVAL	
Ing. Císar	Turanský	

INVESTOR: AGRIA Liptovský Ondrej, a.s.

OÚ: Liptovský Peter | KRAJ: Žilinský

NÁZOV STAVBY A OBJEKTU: Liptovský Peter

Optimalizácia uskladňovacích a ustajňovacích priestorov farmy dojníc

SO6 Nádrže na hnojovicu

PROFESIA: Architektonicko–stavebné riešenie

OBSAH: Rez A–A

PROGRES TEAM

PRIEMYSELNÁ 2
TRNAVA

FORMÁT:	2A4
DÁTUM:	09/201
STUPEŇ:	DUR
Č.ZÁKAZKY:	2019/PS/
KÓTOVANÉ V:	MM
MIERKA: 1: 200	ČÍSLO VÝKRESU: