

ÚZEMNÝ PLÁN OBCE SUČANY

Koncept

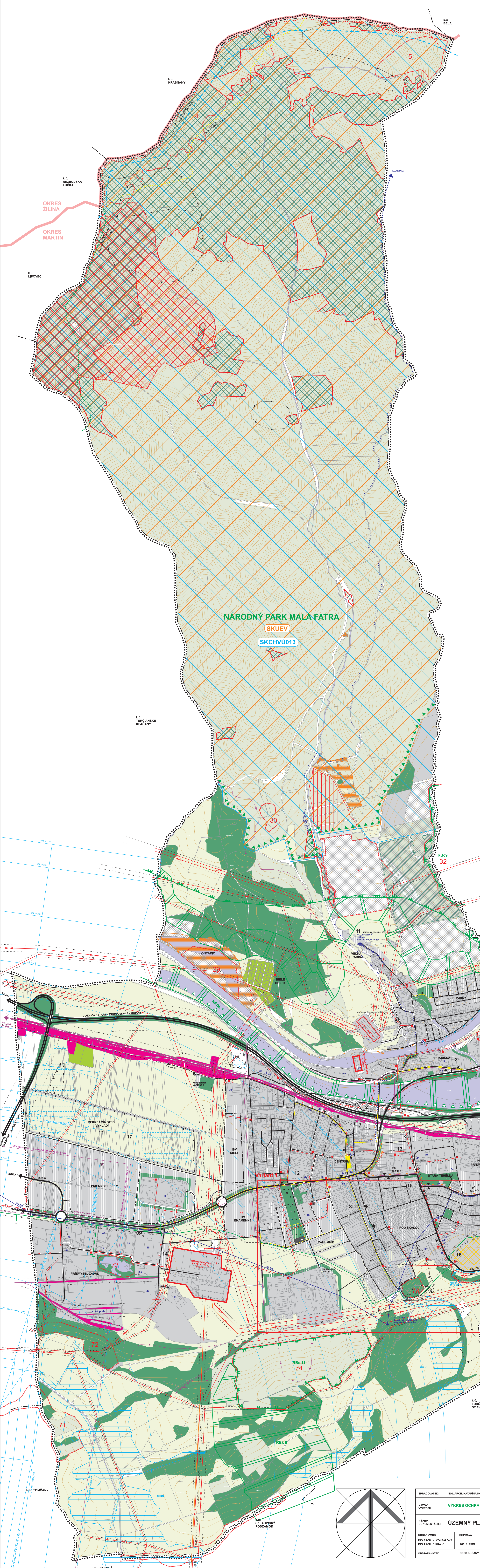

| STAV | NÁVRH | VÝHLAD | |
|-------|-------|--------|--|
| ----- | | | HRANICA RIEŠENÉHO ÚZEMIA |
| ----- | | | HRANICA OKRESU |
| ----- | | | HRANICA KATASTRÁLNEHO ÚZEMIA |
| ----- | | | HRANICA ZASTAVANÉHO ÚZEMIA K 1.1.1990 |
| ----- | | | HRANICA OCHRANNÝCH A BEZPEČNOSTNÝCH PÁSEM |
| ----- | | | HRANICA CHRÁNENEJ VODOHOSPODÁRSKEJ OBLASTI |
| ----- | | | ZASTAVANÉ PLOCHY |
| ----- | | | PLOCHY ROZPTYLENEJ REKREÁCIE - CHATY, PÍKNIKOVÉ PLOCHY |
| ----- | | | TRVALÉ TRÁVNE PORASTY, ZÁHRADY |
| ----- | | | SADY, ZÁHRADY, ZÁHRADKOVÉ OSADY |
| ----- | | | VEREJNÁ A IZOLAČNÁ ZELEN |
| ----- | | | CINTORIN |
| ----- | | | PLOCHY LESOV |
| ----- | | | VODNÉ TOKY A PLOCHY |
| ----- | | | PLOCHY ZVLÁŠTNÝCH ÚČELOV |
| ----- | | | HRANICA HISTORICKEJ ZÁSTAVBY OBCE |
| ----- | | | PAMIATKOVO CHRÁNENÉ OBJEKTY / PAMÄTODNOSTI OBCE |
| ----- | | | ARCHEOLOGICKÉ NÁLEZISKÁ |
| ----- | | | ÚZEMIE S POTENCIÁLOM ARCHEOLOGICKÝCH NÁLEZOV |
| ----- | | | DIALNICA A RÝCHLOSTNÁ KOMUNIKÁCIA |
| ----- | | | ZBERNÉ KOMUNIKÁCIE FUNKČNEJ TRIEDY B1 |
| ----- | | | ZBERNÉ KOMUNIKÁCIE FUNKČNEJ TRIEDY B3 |
| ----- | | | OBSLUŽNÉ KOMUNIKÁCIE |
| ----- | | | ÚČELOVÁ KOMUNIKÁCIA (POLNÁ, LESNÁ CESTA) |
| ----- | | | OKRUŽNÁ KRÍŽOVKA |
| ----- | | | OZNAČENIE FUNKČNEJ TRIEDY A KATEGÓRIE KOMUNIKÁCIE |
| ----- | | | ČERPAČIA STANICA POHONNÝCH HMŔOT (LPG) |
| ----- | | | AUTOBUSOVÁ ZASTÁVKA |
| ----- | | | PARKOVISKÁ |
| ----- | | | ŽELEZIČNÁ TRÁŤ A PLOCHY ŽSR |
| ----- | | | PEŠIE PLOCHY A TRASY |
| ----- | | | ZNAČENÉ CYKLOTRASY |
| ----- | | | MIESTNE CYKLOTRASY |
| ----- | | | TURICKÉ TRASY |
| ----- | | | ZÁSOBNÉ VODOVODNÉ POTRUBIE |
| ----- | | | ČERPAČIA STANICA VODY |
| ----- | | | VODOJEM |
| ----- | | | SPLAŠKOVÁ KANALIZÁCIA TLAKOVÁ / GRAVITAČNÁ |
| ----- | | | ČERPAČIA STANICA SPLAŠKOVÝCH VŮD |
| ----- | | | VVN 400 kV VZDUŠNÉ VEDENIE |
| ----- | | | VVN 220 kV VZDUŠNÉ VEDENIE |
| ----- | | | VN 110 kV VZDUŠNÉ VEDENIE |
| ----- | | | VN 22 kV VZDUŠNÉ VEDENIE |
| ----- | | | VN 22 kV KÁBLOVÉ VEDENIE |
| ----- | | | TRANSFORMOVNÁ 400 / 220 / 110 kV SUČANY |
| ----- | | | VODNÁ ELEKTRÁREŇ |
| ----- | | | ROZVODNÁ VN 110 kV VEDENÍ |
| ----- | | | TRAFOSTANICA 220/0,4 kV |
| ----- | | | DIALKOVÝ TELEKOMUNIKAČNÝ KÁBEL - OOK, DOK |
| ----- | | | TELEFÓNNA ÚSTREDŇA |
| ----- | | | SLOVENSKÁ POŠTA |
| ----- | | | VTL PLYNOVOD |
| ----- | | | REGULAČNÁ STANICA PLYNU VTLSTLU |
| ----- | | | NÁRODNÁ PRÍRODNÁ REZERVÁCIA - V" OCHRANY |
| ----- | | | PRÍRODNÁ PAMIATKA (PP), CHRÁNENÝ AREÁL (CHA) - IV" OCHRANY |
| ----- | | | NÁRODNÝ PARK - III" OCHRANY |
| ----- | | | OCHRANNÉ PÁSMO NÁRODNÉHO PARKU - II" OCHRANY |
| ----- | | | CHRÁNENÉ ÚZEMIA EURÓPSKEHO VÝZNAMU |
| ----- | | | CHRÁNENÉ VŤAČIE ÚZEMIA |
| ----- | | | BIOROKORIDOR NADREGIONÁLNEHO VÝZNAMU |
| ----- | | | BIOROKORIDOR REGIONÁLNEHO VÝZNAMU |
| ----- | | | BIOCENTRUM BIOSFÉRIČEHO VÝZNAMU |
| ----- | | | BIOCENTRUM REGIONÁLNEHO VÝZNAMU |
| ----- | | | GENOFONDOVÁ PLOCHA |
| ----- | | | LESY OCHRANÉ |
| ----- | | | LESY OSOBNÉHO URČENIA |
| ----- | | | PLOCHY NA REKULTIVÁCIU |
| ----- | | | SVAHOVÉ DEFORMÁCIE (AKTÍVNE / POTENCIÁLNE / STABILIZOVANÉ) |
| ----- | | | LOŽISKO NEVYHRADENÉHO NERASTU |
| ----- | | | SKLÁDKA |
| ----- | | | OZNAČENIE OV, REKREÁCIE, VÝROBY |

- ÚZEMNÁ OCHRANA PRÍRODY A KRAJINY**
- a.) veľkoplošné chránené územia
Národný park Malá Fatra - platí 3" ochrany, v OP NP platí 2" ochrany
 - b.) maloplošné chránené územia
Národná prírodná rezervácia Kľačianska Magura - 5" ochrany, má stanovené ochranné pásmo 100 m od hranice rezervácie.
 - c.) územia sústavy NÁTURA 200
SKUEV 0252 Malá Fatra
chránené vtáčie územie SKCHVÚ 013 Malá Fatra
 - d.) územný systém ekologickej stability RUSSEJ okremu Martin
NRBk 1 rieka Váh
Regionálny biokoridor Rbk 6 ekotón Kráľovskej Fatry
Regionálny biokoridor Rbk 8 Černík - Kubianovce - Rieka Váh
Regionálny biokoridor Rbk 9 Sklabinský Podzámok - Bukovina
Regionálny biokoridor Rbk 6 ekotón Kráľovskej Fatry
Regionálny biokoridor Rbk 8 Černík - Kubianovce - Rieka Váh
Regionálny biokoridor Rbk 9 Sklabinský Podzámok - Bukovina
Regionálne biocentrum Rbc 11 Bukovina
Biosférické biocentrum Bbc 1 Kráľovská Fatra

- genofondové lokality:**
- GL3 Kráľovská Magura, GL4 Suchý - Stratenec, GL5 Mojský grň. Kráľ. Kráľ., GL29 Biela brana (Ontáňo), GL30 Kudoň vlnok, GL31 Veľká Hrabina, GL72 Severná strán kory 437 m, GL73 Dubrava, GL74 Bukovina, GL75 Raduovca, GL76 Odmly, GL77 Šihot pri Vahu, GL78 Skala, GL79 Nadr. JV od Sučanj, GL80 Breziny, GL84 Dolný tok Kantorského potoka

- Vybrané prevádzky občianskej vybavenosti a výroby**
1. Obecný úrad
 2. Slovenská pošta
 3. Polícia SR
 4. Hasičská zbrojnica
 5. Roboľnícky dom
 6. Dom amalku
 7. Rímskokat. kostol Nanebovzatia Panny Márie
 8. evanjelický kostol
 9. Materská škola
 10. Základná škola
 11. Bilingválne gymnázium M. Hodžu
 12. Zdravotné stredisko
 13. Pam. izba J. Langsfelda
 14. Psychiatrická liečebňa
 15. Ústav pre výkon trestu odňatia slobody mladistvých
 16. Futbalový štadión
 17. Športový areál Pluža
 18. Športná strednica
 19. Kurty
 20. Roboľný sro
 21. Železničná stanica
 22. Pohostinstvo
 23. Predajňa potravín
 24. Predajňa nepotravinárske
 25. STK-ek-ko
 26. Strojársky údržby NDS
 27. EBA s r.o., Bratislava, prevádzka Sučany
 28. ELZA Bratislava, elektro-montážny závod Žilina
 29. Elektronovožňa Sučany
 30. Soňa - výroba nábytku
 31. Areál Prefsa Sučany
 32. Zberne surroviny
 33. Predajňa rozna - Kubala
 34. Diakonia - dom seniorov
 35. LK - kovošly
 36. Kattak Slovakia s.r.o.
 37. IPL s.r.o
 38. Turčianska drevárska spoločnosť
 39. Hydrostat Sučany
 40. Autoservis
 41. Firma Kamil Kubik
 42. Konvov
 43. Ranc' Stará tehella
 44. Zinpower Martin sro
 45. CGS Slovakia
 46. Krausmaffel Technologies sro
 47. ZW
 48. MAR SK
 49. TFM Slovakia sro
 50. Motorsi Rapid
 51. Autobazar Best
 52. Hranipax as
 53. Ranc' sro
 54. Maro sro
 55. Colorprint
 56. Hotel s kongresovým centrom

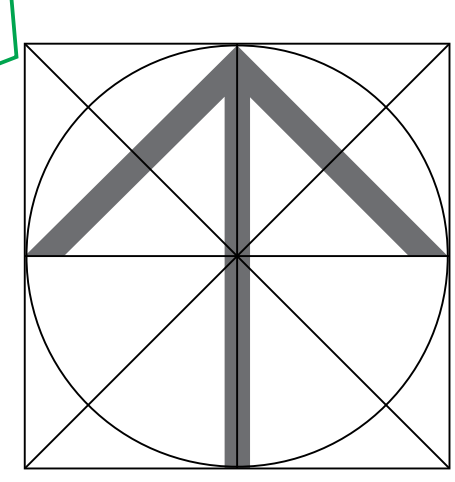
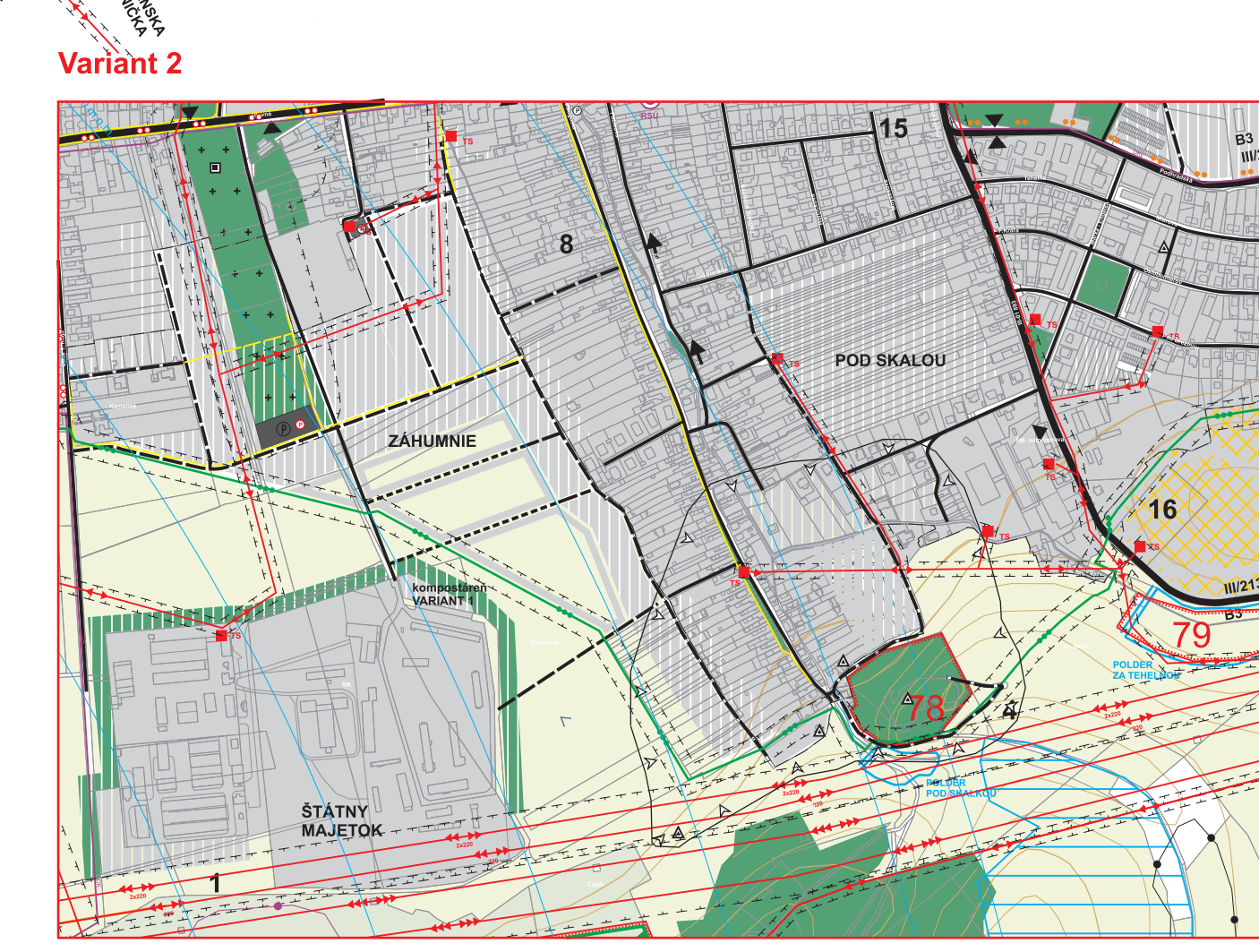

| | | | |
|--|----------------------------------|------------------------------|-------------------------|
| SPRACOVATEĽ: ING. ARCH. KATARINA KONFALOVA - PROARCH | | | ROK SPRACOVANIA 2023 |
| NÁZOV VÝKRESU: VÝKRES OCHRANY PRÍRODY A TVORBY KRAJINY VRÁTANE PRVKOV ÚSES | | | |
| NÁZOV DOKUMENTÁCIE: ÚZEMNÝ PLÁN OBCE SUČANY - KONCEPT | | OCHRANA PRÍRODY K. MIHOVÁ | POKYNY K. MIHOVÁ |
| URBANIZMUS ING. ARCH. K. KONFALOVA ING. ARCH. P. KRAJČ | DOPRAVA ING. R. TŠO | | |
| ODBĽAVATEĽ: OBEC SUČANY | OSO.: ING. ARCH. BEĽTA MIHOVÁ | | |