LOMNIČKA

ÚZEMNÝ PLÁN OBCE
- KONCEPT RIEŠENIA
VARIANT č. 1

M 1:10 000

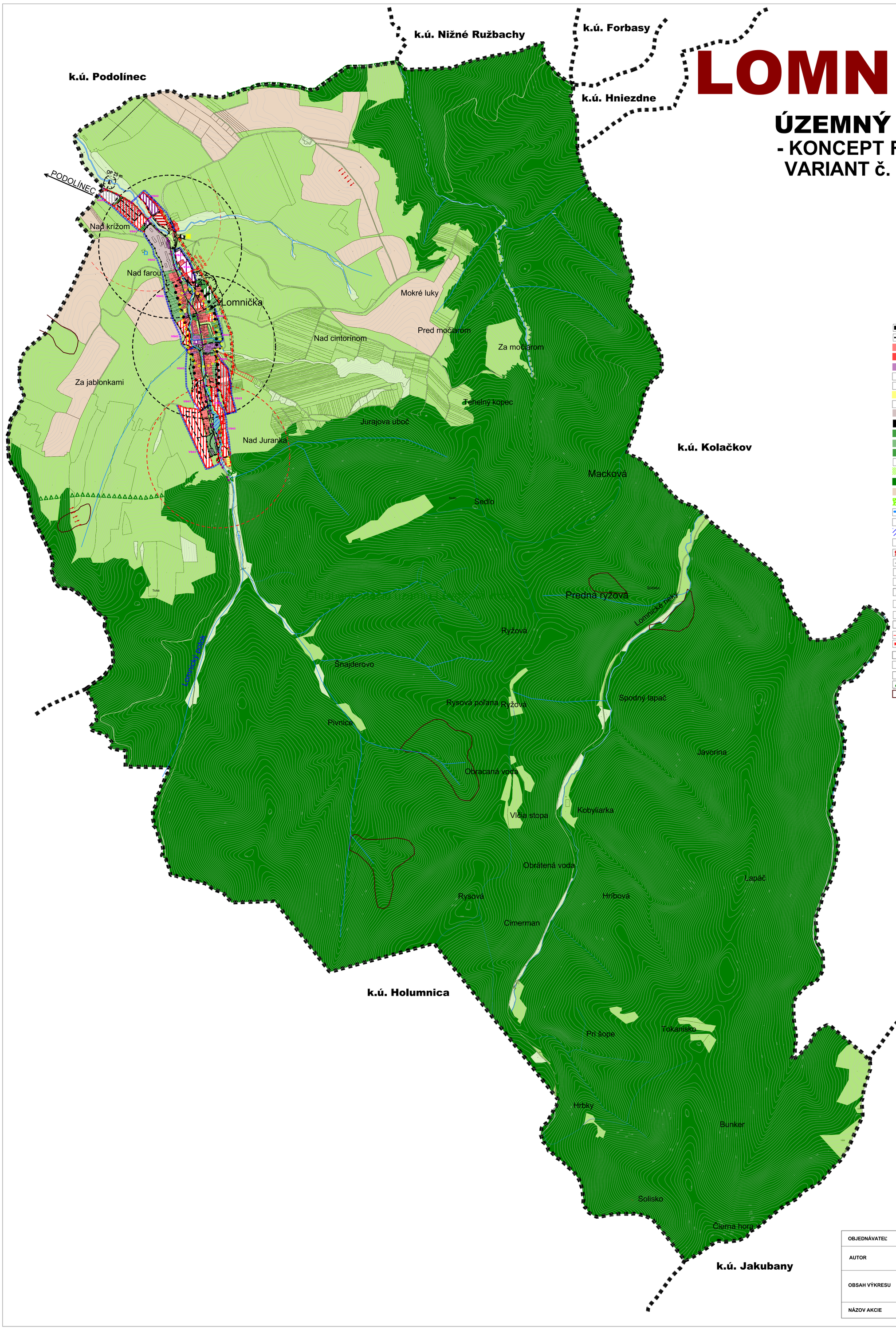

STAV	NÁVRH	VÝHĽAD	
			HRANICA KATASTRÁLNEHO ÚZEMIA
			HRANICA ZASTAVANÉHO ÚZEMIA OBCE
			PLOCHA RODINNÝCH DOMOV
			PLOCHA BYTOVÝCH DOMOV
			PLOCHA OBČIANSKEJ VYBAVENOSTI
			POLYFUNKČNÁ PLOCHA
			PLOCHA REKREÁCIE A CESTOVNÉHO RUCHU
			PLOCHA ŠPORTU
			PLOCHA VÝROBY A SKLADOVÉHO HOSPODÁRSTVA
			PLOCHA POĽNOHOSPODÁRSKEJ VÝROBY
			PLOCHA TECHNICKÉHO VYBAVENIA
			VEREJNÁ ZELEŇ
			ZELEŇ RODINNÝCH DOMOV
			VYHRADENÁ ZELEŇ - CINTORÍN
			IZOLAČNÁ ZELEŇ
			SPRIEVODNÁ - LÍNIOVÁ ZELEŇ
			LES
			ORNÁ PÔDA
			TRVALÝ TRÁVNATÝ PORAST
			VODNÉ TOKY A PLOCHY
			ARCHEOLOGICKÁ LOKALITA
			INUNDAČNÉ ÚZEMIE
			OCHRANA ZASTAVANÉHO ÚZEMIA PRED POVRCH. VODAMI
			VÝZNAMNÁ VYHLIADKA
			OCHRANNÉ PÁSMO
			CESTA III.TRIEDY
			MIESTNA A ÚČELOVÁ KOMUNIKÁCIA
			MOST
			DOCHÁDZKOVA VZDIALENOSŤ K AUTOBUSOVÝM ZASTÁVKAM (500 m)
			CYKLOTRASA
			VODOJEM
			VN VEDENIE VZDUŠNÉ
			VN VEDENIE VZDUŠNÉ - KÁBEL
			TRAFOSTANICA
			CENTRUM OBCE
			SKLÁDKA - RECYKLOVANÁ
			CHRÁNENÉ VTÁČIE ÚZEMIE
			ZOSUVNÉ ÚZEMIE - POTENCIONÁLNE

Zoznam verejnoprospešných stavieb

Stavby verejnej občianskej vybavenosti a sociálnej infraštruktúry (v. č. 3, 9)

VS 1 Stavba Materskej školy s vývarovňou a výdajom stravy (10), po asanácii Evanjelického kostola v centre obce.
VS 2 Stavba rozšírenia Základnej školy a materskej školy vrátane kuchyne, jedálne a telocvične (15) v centre obce.
VS 3 Stavba Základnej školy (16) v severovýchodnej časti obce.
VS 4 Stavba Materskej školy (17) v severovýchodnej časti obce.
VS 5 Stavba výdajovej kuchyne, výdaj stravy pre žiakov (18) v severovýchodnej časti obce.
VS 6 Stavba Základnej umeleckej školy (6) v severovýchodnej časti obce.
VS 7 Stavba Centra voľného času (CVČ) (6) v severovýchodnej časti obce.
VS 8 Stavba rozšírenia a rekonštrukcie Kultúrneho domu (14) v centre obce.
VS 9 Stavba sociálnych zariadení a šatní (12) jestvujúceho futbalového ihriska v južnej časti obce.
VS 10 Stavba športovísk na navrhovanej polyfunkčnej ploche občianskej vybavenosti v severovýchodnej časti obce (6).
VS 11 Stavba rekonštrukcie terajšieho objektu domu nádeje v centre obce pre zriadenie základných zdravotných služieb a výdaj liekov (11).
VS 12 Stavba zdravotného strediska a lekárne (7) na polyfunkčnej ploche občianskeho vybavenia v severovýchodnej časti obce.
VS 13 Stavba Centra sociálnych služieb, komunitné centrum, klub dôchodcov (6) v severovýchodnej časti obce, na polyfunkčnej ploche občianskej vybavenosti.
VS 14 Stavba maloobchodného zariadenia, prevádzky nevýrobných služieb, pekárne a výdajovej kuchyne s výdajom stravy (5) v severovýchodnej časti obce, na polyfunkčnej ploche občianskej vybavenosti.
VS 15 Stavba rozšírenia a rekonštrukcie obecného úradu (14) v centre obce.
VS 16 Stavba požiarnej zbrojnice (3) v severozápadnej časti obce.
VS 17 Stavba rozšírenia cintorína (9) južným smerom.
VS 18 Stavba domu nádeje (8).
VS 19 Stavba Rekreačného areálu (13) s verejnými stravovacími a ubytovacími zariadeniami v južnej časti obce.

Stavby verejnej dopravy a verejného technického vybavenia

Stavby dopravy a dopravných zariadení (v. č. 4, 9)

VS 20 Rekonštrukcia cesty III/3123 v terajšom koridore, v zastavanom území v kategórii MZ 8,5(8)/50 vo funkčnej triede B3 s obojstrannými chodníkmi, vrátane križovatiek napojenia obslužných komunikácii v centre obce (pred OcÚ).
VS 21 Rekonštrukcia a dobudovanie jestvujúcich miestnych komunikácií na kategórie C3-MO 6,0/30, C3-MO 6,5/30, C3-MOK 7,5/40, vrátane dobudovania minimálne jednostranných chodníkov.
VS 22 Stavby miestnych komunikácií v nových lokalitách občianskeho vybavenia, bytových a rodinných domov v kategórii C3-MO 7,5/40, s min. jednostranným chodníkom a jedným zeleným deliacim pásom.
VS 23 Stavby účelových komunikácii:
- k navrhovanej ČOV a k navrhovanej ploche výroby a skladového hospodárstva, vrátane zberného dvora variant č.2 v úseku od napojenia na cestu III/3123 na parametre C3 - MOK 8,0/30, v severovýchodnej časti obce,
- k navrhovanej požiarnej zbrojnici a zbernému dvoru v úseku od napojenia na cestu III/3123 na parametre C3 - MOK 8,0/30, v severozápadnej časti obce,
- k navrhovanému kompostovisku v úseku od napojenia na cestu III/3123 na parametre C3 - MOK 8,0/30 v severovýchodnej časti obce.
VS 24 Stavba úpravy (rekonštrukcie) účelovej komunikácie k cintorínu, v úseku od napojenia na cestu III/3123 na parametre C3 - MOK 8,0/30 vo východnej časti obce.
VS 25 Stavba miestnej komunikácie v kategórii C3-MO 8,0/40 k navrhovanej ploche bytových domov LB1 a k navrhovanej ploche občianskeho vybavenia (16, 17, 18), v úseku od napojenia na cestu III/3123 v severovýchodnej časti obce.
VS 26 Stavba mostov
- sever (M1) v kategórii C3-MO 8,0/40,
- centrum (M2) v kategórii C3-MO 8,0/40,
- juh (M3) v kategórii C3-MO 8,0/40.
VS 27 Stavby obratišť - obratište (Ob) v južnej polohe obce a v koncových polohách na slepých komunikáciách s dimenziami pre nákladné vozidlo do dĺžky 8,0 m.
VS 28 Stavby jednopruhových obojsmerných komunikácii v kategórii C3-MO 3,75/30 s použitím výhybní v úsekoch max. 100 m dlhých.
VS 29 Stavby nových autobusových zastávok s prístreškami.
VS 30 Rekonštrukcia jestvujúcich autobusových zastávok na obojstranné s prístreškami.
VS 31 Stavby verejných parkovísk P 1- P 9.
VS 32 Stavba cyklotrasy po ceste III/3123, vedúcu z mesta Podolínec cez centrum obce a územie v južnej časti obce s prepojením na regionálne aj lokálne cyklotrasy v okolí.

Stavby vodného hospodárstva (v. č. 4, 9)

VS 33 Stavby rozšírenia verejného vodovodu.
VS 34 Stavby verejnej gravitačnej splaškovej kanalizácie.
VS 35 Stavba čistiarne odpadových vôd.

Stavby energetiky a energetických zariadení (v. č. 6, 9)

VS 36 Stavby STL plynovodov.
VS 37 Stavby rekonštrukcie trafostanice TS1 a novej trafostanice TS 3 a VN prípojok k ním.
VS 38 Stavby trasy NN vedenia káblových rozvodov v zemi s napojením z jestvujúcich a nových zdrojov elektrickej energie.
VS 39 Stavby verejného osvetlenia v nových obytných a rekreačných lokalitách.

Stavby telekomunikácii (v. č. 6, 9)

VS 40 Stavby prípojných metalických a optických káblov pre jednotlivé lokality v súbehu s trasami vedení sekundárnej NN siete v obci.

Stavby v oblasti ochrany a tvorby životného prostredia (v. č. 2, 3, 9)

VS 41 Stavby regulácie a úpravy vodného toku Lomnický potok na ochranu jestvujúcej i navrhovanej výstavby.
VS 42 Stavby regulácie a úpravy bezmenných prítokov vodného toku Lomnický potok.
VS 43 Stavby ochrany v súčasnosti zastavaného územia a navrhovaného zastavaného územia obce pred povrchovými vodami.
VS 44 Stavba kompostoviska (4) v severovýchodnej časti obce.
VS 45 Stavba zberného dvora odpadov (2a)
- v severozápadnej časti obce.
VS 46 Stavba zberného dvora odpadov (2b)v severozápadnej časti obce.

OBJEDNÁVATEĽ	Obec Lomnička	SPRACOVATEĽ SLOVAK MEDICAL COMPANY, a. s. Duchnovičovo nám. 1 Prešov 080 01	
AUTOR	Ing. arch. Jozef Kužma		
OBSAH VÝKRESU	Komplexný výkres priestorového usporiadania a funkčného využitia územia s vyznačenou časťou riešenia a verejnoprospešnými stavbami - kataster	ČÍSLO ZÁKAZKY	
		FORMÁT	A0
		DÁTUM	06.2019
		MIERKA	1 : 10 000
NÁZOV AKCIE	Územný plán obce Lomnička - koncept variant č.1	ČÍSLO VÝKRESU	2