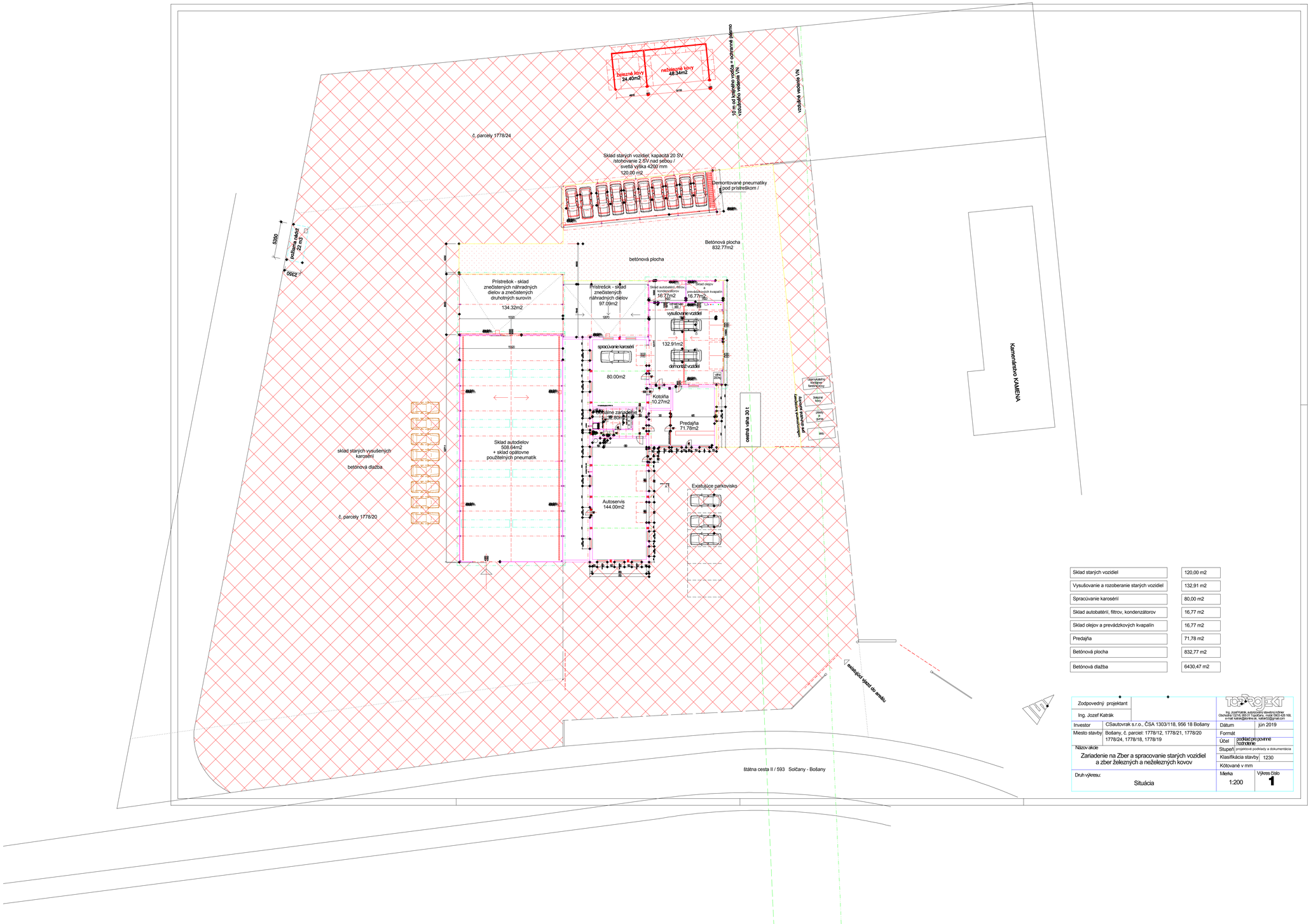

Sklad starých vozidiel	120,00 m2
Vysušovanie a rozoberanie starých vozidiel	132,91 m2
Spracúvanie karosérií	80,00 m2
Sklad autobatérií, filtrov, kondenzátorov	16,77 m2
Sklad olejov a prevádzkových kvapalín	16,77 m2
Predajňa	71,78 m2
Betónová plocha	832,77 m2
Betónová dlažba	6430,47 m2

Zodpovedný projektant		TOPROJEKT Ing. Jozef Katrák, autorizovaný stavebný inštrukt Obchodná 13/14, 955 01 Topoľčany, mobil 0903 438 168, e-mail: katrak@stonline.sk, katrak2@gmail.com	
Ing. Jozef Katrák			
Investor	CSautovrak s.r.o., ČSA 1303/118, 956 18 Bošany	Dátum	jún 2019
Miesto stavby	Bošany, č. parciel: 1778/12, 1778/21, 1778/20 1778/24, 1778/18, 1778/19	Formát	
		Účel	podklad pre povinné hodnotenie
Názov akcie		Stupeň	projektové podklady a dokumentácia
Zariadenie na Zber a spracovanie starých vozidiel a zber železných a neželezných kovov		Klasifikácia stavby	1230
		Kótované v mm	
Druh výkresu: Situácia		Mierka 1:200	Výkres číslo 1