

Požiadavky na vymedzenie plôch na verejnoprospešné stavby :

- 2 miestne potrubné rozvody pitnej vody
  - 6 vybudovanie miestnej kanalizácie, napojenie na skupinovú kanalizáciu, kanalizačný zberač pre zabezpečenie ochrany vodných zdrojov
  - 8 telekomunikačné zariadenia
  - 9 miestne energetické rozvody a vedenia, posilnenie trafostaníc, výstavba výstavba novej trafostanice a nových sekundárnych rozvodov
  - 10 nové miestne komunikácie a chodníky + rekonštrukcia pôvodných
  - 11 nové plochy statickej dopravy a rekonštrukcia existujúcich plôch statickej dopravy
  - 12 rekonštrukcia verejného osvetlenia a MR a stavby nového verejného osvetlenia, MR a súvisiacich stavieb vrátane modernizácii technológii
  - 14 výstavba nového mosta cez rieku Rajčanka
- Funkčné využitie územia

C výrobné územia

10A poradové číslo lokality návrhu

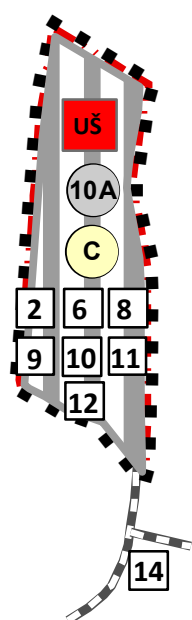

ÚZEMNÝ PLÁN OBCE KĽAČE  
ZMENY A DOPLNKY Č.2

Legenda

stav	návrh	výhľad	
			hranica riešeného územia
			hranica zastavaného územia obce
			plochy priemyslu
			obslužné komunikácie
			lokality s potrebou vypracovania urbanistickej štúdie

## Schéma záväzných častí riešenia a verejnoprospešných stavieb

### Požiadavky na vymedzenie plôch na verejnoprospešné stavby :

- 1 preložka cestnej komunikácie I/64
- 2 miestne potrubné rozvody pitnej vody
- 3 miestne nadzemné a podzemné rozvody plynu
- 4 úprava centra obce - verejná zeleň, pešie komunikácie a priestory, parkoviská, drobná zeleň
- 5 rozšírenie cintorína
- 6 vybudovanie miestnej kanalizácie, napojenie na skupinovú kanalizáciu, kanalizačný zberač pre zabezpečenie ochrany vodných zdrojov
- 7 protipovodňové úpravy vodného toku Klačianka
- 8 telekomunikačné zariadenia - rozšírenie
- 9 miestne energetické rozvody a vedenia, posilnenie trafostaníc, výstavba výstavba novej trafostanice a nových sekundárnych rozvodov
- 10 nové miestne komunikácie a chodníky + rekonštrukcia pôvodných
- 11 nové plochy statickej dopravy a rekonštrukcia existujúcich plôch statickej dopravy
- 12 rekonštrukcia verejného osvetlenia a MR a stavby nového verejného osvetlenia, MR a súvisiacich stavieb vrátane modernizácii technológií
- 13 likvidácia živelných skládok
- 14 výstavba nového mosta cez rieku Rajčanka

### Funkčné využitie územia

- A obytné územia
- B zmiešané územia s prevahou plôch pre obytné budovy
- C výrobné územia
- D rekreačné územia
- E územia poľnohospodárskej výroby
- F les
- 10A poradové číslo lokality návrhu

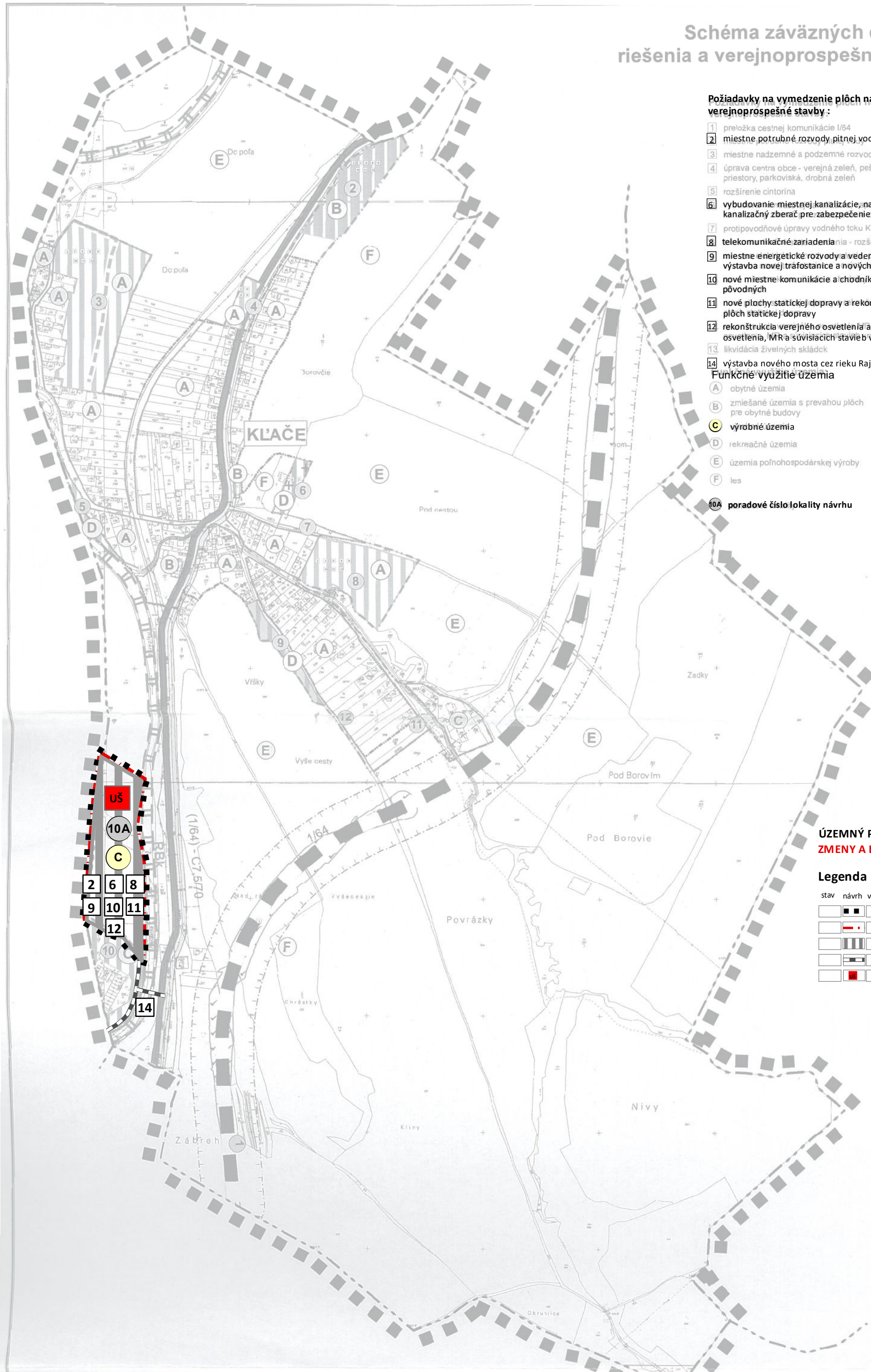

### ÚZEMNÝ PLÁN OBCE KLAČE ZMENY A DOPLNKY č.2

#### Legenda

stav	návrh	výhľad	popis
[Dashed line]	[Dashed line]	[Dashed line]	hranica riešeného územia
[Solid line]	[Solid line]	[Solid line]	hranica zastavaného územia obce
[Hatched area]	[Hatched area]	[Hatched area]	plochy priemyslu
[Dashed line]	[Dashed line]	[Dashed line]	obslužné komunikácie
[Red square]	[Red square]	[Red square]	lokality s potrebou vypracovania urbanistickej štúdie

