LUKOV
ÚZEMNÝ PLÁN OBCE

M 1:10 000

LEGENDA

STAV | NÁVRH | VÝHĽAD

- HRANICA KATASTRÁLNEHO ÚZEMIA
- HRANICA ZASTAVANÉHO ÚZEMIA K 1.1.1990
- HRANICA NAVRHOVANEJ ZASTAVANOSTI ÚZEMIA PODĽA § 139a) ods.8 STAVEBNÉHO ZÁKONA
- HRANICA OKRESOV STARÁ ĽUBOVŇA / BARDEJOV
- CENTRUM OBCE
- ÚZEMIE S PREDPOKLADANÝMI ARCHEOLOGICKÝMI NÁLEZMI

EKOLOGICKÝ VÝBER

- CHRÁNENÉ VTÁČIE ÚZEMIE ČERGOV SKCHVU052
- SKUEV 0331 ČERGOVSKÝ MINČOL
- ÚZEMIE EURÓPSKEHO VÝZNAMU SKUEV0943 LIVOVSKÁ JELŠINA
- PRÍRODNÁ REZERVÁCIA LIVOVSKÁ JELŠINA
- BIOCENTRUM NADREGIONÁLNEHO VÝZNAMU
- BIOKORIDOR NADREGIONÁLNEHO VÝZNAMU
- BIOKORIDOR REGIONÁLNEHO VÝZNAMU
- BIOCENTRUM MIESTNEHO VÝZNAMU - MÚSES
- MIESTNY BIOKORIDOR - MÚSES

KRAJINNÁ VEGETÁCIA

- LESNÉ PORASTY
- TRVALÉ TRÁVNE PORASTY / ORÁČINY
- MIMOLESNÁ DREVINOVÁ VEGETÁCIA

TECHNICKÉ PÁSMA

- HRANICA OCHRANNÉHO PÁSMA II. STUPŇA POVRCHOVÉHO VODÁRENSKÉHO ZDROJA TOPĽA - NAD BARDEJOVOM
- HRANICA OCHRANNÉHO PÁSMA III. STUPŇA POVRCHOVÉHO VODÁRENSKÉHO ZDROJA TOPĽA - NAD BARDEJOVOM
- HRANICE OCHRANNÉHO PÁSMA I. A II. STUPŇA AREÁLOV VODNÝCH ZDROJOV
- HRANICA OCHRANNÝCH PÁSIEM

PRVKY DOPRAVNEJ INFRAŠTRUKTÚRY

- CESTA I. TRIEDY
- CESTA III. TRIEDY LESNÉ CESTY
- AUTOBUSOVÉ ZASTÁVKY HROMADNEJ DOPRAVY
- VÝCHODOKARPATSKÁ MAGISTRÁLA, CYKLOTURISTICKÁ TRASA
- TURISTICKÉ TRASY
- PEŠIE TRASY A CYKLOCESTY

FUNKČNÉ VYUŽITIE ÚZEMIA

- PLOCHY POZEMKOV RODINNÝCH DOMOV
- PLOCHY POZEMKOV BYTOVÝCH DOMOV
- POLYFUNKČNÉ PLOCHY BÝVANIA A OBČIANSKEHO VYBAVENIA
- PLOCHY POZEMKOV REKREAČNÝCH CHÁT
- PLOCHY POZEMKOV OBČIANSKEHO VYBAVENIA

STAV | NÁVRH | VÝHĽAD

- PLOCHY POZEMKOV ZELENE OBČIANSKEHO VYBAVENIA
- PLOCHY POZEMKOV ŠPORTU A ODDYCHU
- PLOCHA POZEMKU ĽAHKEJ PRIEMYSELNEJ VÝROBY, VÝROBNÝCH SLUŽIEB A SKLADOV
- PLOCHY POZEMKOV LESOHOSPODÁRSTVA
- PLOCHY POZEMKOV VEREJNÉHO TECHNICKÉH VYBAVENIA
- VEREJNÁ ZELEŇ
- IZOLAČNÁ ZELEŇ
- CINTORÍNY

HYDROMELIORAČNÉ ZARIADENIA

- 5 404 055 — ODVODNENÉ ÚZEMIA / DRENÁŽE

PRVKY TECHNICKEJ INFRAŠTRUKTÚRY

VODNÉ HOSPODÁRSTVO

- ROZVODNÝ SYSTÉM PITNEJ VODY
- VÝTLAČNÉ POTRUBIE PITNEJ VODY
- VODOJEM, VODNÉ ZDROJE, ČERPACIE STANICE
- TLAKOVÉ PÁSMO VODOJEMU
- VODNÁ NÁDRŽ GERLACHOV KATEGÓRIE "E"
- VODNÁ NÁDRŽ ĽUKOV KATEGÓRIE "B" PRÍVODNÉ POTRUBIE PITNEJ VODY Z VODÁRENSKEJ NÁDRŽE ĽUKOV
- VODNÁ PLOCHA

ENERGETICKÉ HOSPODÁRSTVO

- ELEKTRICKÉ VEDENIE VN 22 kV A JEHO OCHRANNÉ PÁSMO 10 m
- TS — ELEKTRICKÉ TRAFOSTANICE

OZNAMOVACIE VEDENIA A ZARIADENIA

- TRASA PODZEMNÝCH OZNAMOVACÍCH VEDENÍ SLOVAK TELEKOMU a.s.
- TRASA OPTICKEJ SIETE, KLASTER ML-1
- VYKRÝVAČE MOBILNÝCH OPERÁTOROV A RTVS

SEKUNDÁRNE STRESOVÉ JAVY A ICH ZDROJE

- SVAHOVÉ DEFORMÁCIE STABILIZOVANÉ / POTENCIONÁLNE
- SVAHOVÁ DEFORMÁCIA AKTÍVNA
- UPRAVENÉ SKLÁDKY ODPADU
- IZOPLOCHY RADÓNOVÉHO RIZIKA - STREDNÉ
- ZÁPLAVOVÁ ČIARA Q 100 PODĽA MAPY POVODŇOVÉHO OHROZENIA SVP š.p.

VEREJNOPROSPEŠNÉ STAVBY

- 21 — OZNAČENIE VEREJNOPROSPEŠNÝCH STAVIEB

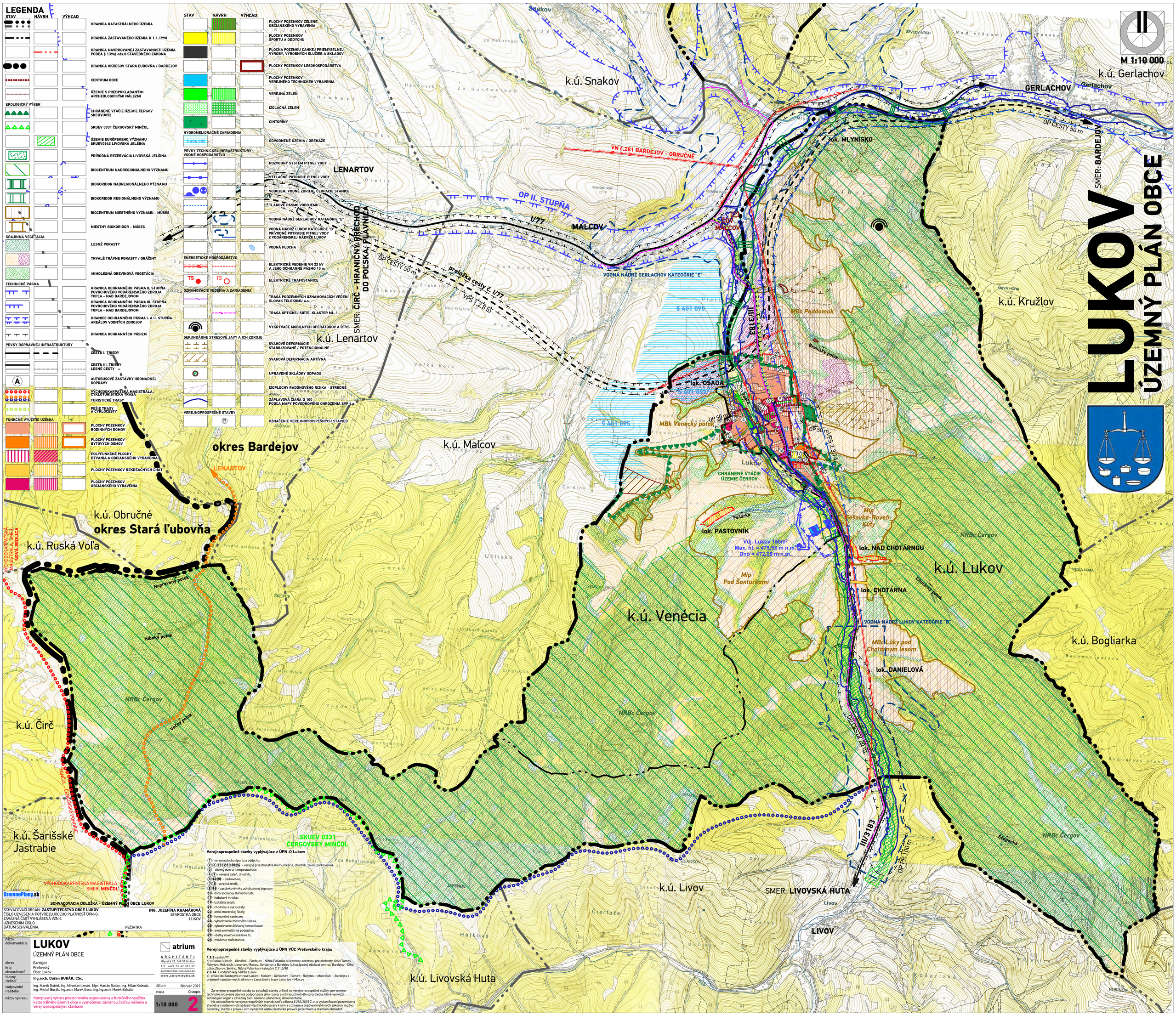

Verejnoprospešné stavby vyplývajúce z ÚPN-O Ľukov:

(1) - verejná plocha športu a oddychu;
(2) 4 11 12 13 18 24 - verejné priestranstvá (komunikácia, chodník, zeleň, parkoviská);
(3) - zberný dvor a kompostovisko;
(4) 9 - verejná zeleň, chodník;
(5) 14 29 - parkovisko;
(7) 15 - verejná zeleň;
(8) 16 - zastávkové nieky autobusovej dopravy;
(16) - dom sociálnej starostlivosti;
(17) - futbalové ihrisko;
(19) - izolačná zeleň;
(21) - chodníky a cyklocesty;
(22) - areál materskej školy;
(23) - komunitné centrum;
(24) - vybudovanie mostného telesa;
(25) - vybudovanie účelovej komunikácie;
(26) - areál pre kultúrne podujatia;
(27) - všetky navrhované línie TI;
(28) - zriadenie trafostanice.

Verejnoprospešné stavby vyplývajúce z ÚPN VÚC Prešovského kraja:

1.2.8 cesta I/77
b) v úseku Ľubotín – Obručné – Bardejov – Nižná Polianka s územnou rezervou pre obchvaty sídiel Tarnov, Rokytov, Mokroluh, Lenartov, Malcov, Gerlachov a Bardejov (juhozápadný obchvat centrál, Bardejov - Dlhá Ľúka, Zborov, Smilno, Nižná Polianka v kategórii C 11,5/80
2.3.14. z vodárenskej nádrže Ľukov:
a) prívod do Bardejova v trase Ľukov – Malcov – Gerlachov –Tarnov – Rokytov – Mokroluh – Bardejov s pripojením podzemných zdrojov v Lenartove v trase Lenartov – Malcov

Za verejno-prospešné stavby sa považujú stavby určené na verejno-prospešné služby, pre verejno-technické vybavenie územia podporujúce jeho rozvoj a ochranu životného prostredia, ktoré vymedzi schvaľujúci orgán v záväznej časti územno-plánovacej dokumentácie.
Na uskutočnenie verejnoprospešných stavieb podľa zákona č.282/2015 Z. z. o vyvlastňovaní pozemkov a stavieb a o nútenom obmedzení vlastníckeho práva k nim a o zmene a doplnení niektorých zákonov možno pozemky, stavby a práva k nim vyvlastniť alebo vlastnícke práva k pozemkom a stavbám obmedziť.

UzemnePlany.sk

SCHVAĽOVACIA DOLOŽKA - ÚZEMNÝ PLÁN OBCE LUKOV

SCHVAĽOVACÍ ORGÁN: **ZASTUPITEĽSTVO OBCE ĽUKOV**
ČÍSLO UZNESENIA POTVRDZUJÚCEHO PLATNOSŤ ÚPN-O:
ZÁVÄZNÁ ČASŤ VYHLÁSENÁ VZN č.
UZNESENÍM ČÍSLO. :
DÁTUM SCHVÁLENIA:

ING. JOZEFÍNA KRAMÁROVÁ
STAROSTKA OBCE
ĽUKOV

PEČIATKA

názov dokumentácie	**ĽUKOV** ÚZEMNÝ PLÁN OBCE
okres	Bardejov
kraj	Prešovský
obstarávateľ	Obec Ľukov
hlavný riešiteľ	**Ing.arch. Dušan BURÁK, CSc.**
zodpovední riešitelia	Ing. Marek Dubiel, Ing. Miroslav Lenárt, Mgr. Marián Buday, Ing. Milan Kolesár, Ing. Michal Burák, Ing.arch. Marek Ganz, Ing.Ing.arch. Marek Bakalár
dátum	február 2019
etapa	Čistopis
názov výkresu	Komplexný výkres priestorového usporiadania a funkčného využitia katastrálneho územia obce s vyznačenou záväznou časťou riešenia a verejnoprospešnými stavbami
1:10 000	**2**

atrium
ARCHITEKTI
Mlynská 27, 040 01 Košice
T/F: +421 55 42 315 87
architekti@atriumstudio.sk
www.atriumstudio.sk