ÚZEMNÝ PLÁN OBCE
HRUŠTÍN
KONCEPT (VARIANT "A")

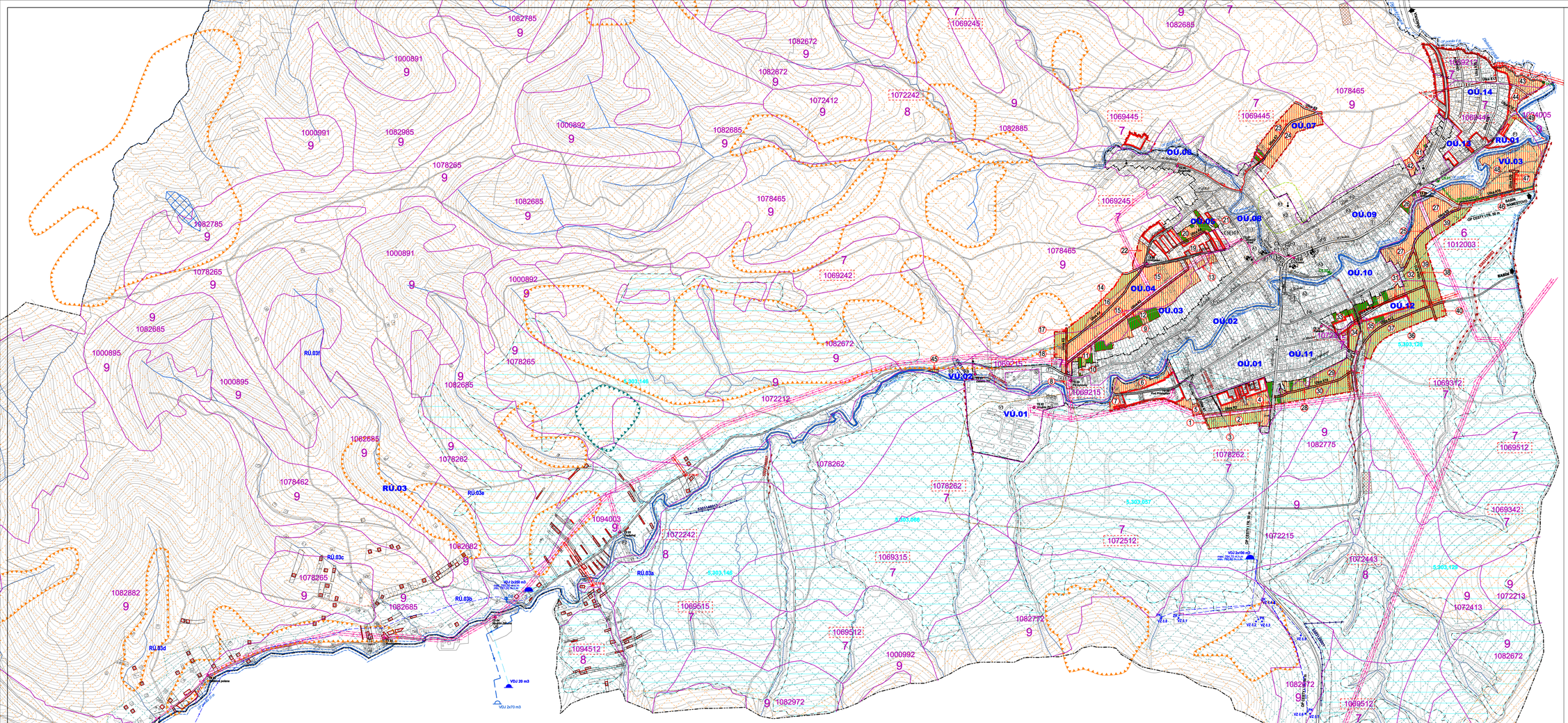

OBČIANSKA VYBAVENOSŤ

1. SOCIÁLNA INFRAŠTRUKTÚRA

A - ŠKOLSTVO

A1 ZÁKLADNÁ ŠKOLA HRUŠTÍN 1-4, A2 ZÁKLADNÁ ŠKOLA HRUŠTÍN 5-9, A3 MATERSKÁ ŠKOLA, 1 MATERSKÁ ŠKOLA,

B - ZDRAVOTNÍCTVO A SOCIÁLNE SLUŽBY

B1 ZDRAVOTNÉ STREDISKO, 2 KLUB DÔCHODCOV, STACIONÁR, 3 SÚKROMNÉ AMBULANCIE, 4 DOM OPATROVATEĽSKEJ SLUŽBY

C - SPRÁVA A RIADENIE

C1 OBECNÝ ÚRAD, C2 RÍMSKO-KATOLÍCKY FARSKÝ ÚRAD, C3 POZEMKOVÉ SPOLOČENSTVO URBARIALISTOV V HRUŠTÍNE

D - OCHRANA PRED POŽIARMI

D1 POŽIARNA ZBROJNICA, D2 POŽIARNA ZBROJNICA (VAŇOVKA)

E - OBVODY

E1 KNIŽNICA, E2 POLYFUNKČNÝ DOM (VAŇOVKA)

2. KOMERČNÁ INFRAŠTRUKTÚRA

F - TELOVÝCHOVA A ŠPORT

F1 FUTBALOVÉ IHRISKO, F2 STREL/MACA/ZÁBAVA, F3 SKI ZÁBAVA HRUŠTÍN, F4 HRISKO (VAŇOVKA)

G - KULTÚRNE ZARIADENIE

G1 KULTÚRNY DOM, G2 RÍMSKO-KATOLÍCKY KOSTOL sv.JÁNA KRSTITEĽA, G3 RÍMSKO-KATOLÍCKY KOSTOL (VAŇOVKA)

H - MALOOBCHOD

H1 POTRAVINY COOP, H2 STAVEBNÝ STANK, H3 FARBY LAKY STANK, H4 NAŽE TÚ s.r.o., PREDAJ MOTOROVÝCH OLEJOV, H5 PRIEMYSELNÝ TOVAR, H6 KOZĽOVÍ TOVAR, H7 TEXTIL, ODEV, H8 POTRAVINY TOVOR, 5 OBCHODY

I - VEREJNÉ UBYTOVANIE

I1 PENZIÓN U PETA, I2 JASKYNSKÁ BREZY, I3 HORSKÝ HOTEL KRISTÍNA, I4 KOLIBA U KUBA A REKREAČNÉ DOMY, I5 PENZIÓN PRÍELOP

J - VEREJNÉ STRAVOVANIE

J1 PIZZÉRIA MAGNUM, J2 HOSTINEC POLIANA, J3 REŠTAURÁCIA PRÍELOP, J4 VÝČAP ĎÁRA, J5 KOLIBA U KUBA, J6 OBRVSKÁ KORÁRIEŇ HRUŠTÍN

K - SLUŽBY

K1 CINTÓRÍN, K2 DOM SMÚTKU, K3 POŠTA, K4 KADERNÍCKY SALÓN, K5 AUTOSERVIS, K6 ZBERNÝ DVOR, 6 SLUŽBY(KOMERČNÉ), OPRAVY, POHOSTINSTVO, BANKOVÉ SLUŽBY)

VÝROBA A TECHNICKÁ VYBAVENOSŤ

V1 POĽNOHOSPODÁRSKE DRUŽSTVO, V2 JASSO PEA, V3 VÝROBA SYROVÝCH KORBÁČIKOV, V4 PEKÁREŇ KUBA, V5 ÚREDNÉ BB J - VÝROBA KUASTOVÝCH A HUBKOVÝCH OKIEN

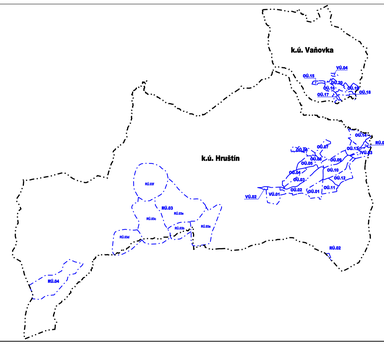

OZNAČENIE REGULOVANÝCH PLÔCH

OBYTNÉ ÚZEMIE - k.ú. HRUŠTÍN

ÚZ.01 - VETERNÁ A POD UHLIŠKOM
ÚZ.02 - ZÁVODA A ČRCHEA
ÚZ.03 - NAD ČRCHCOU I.
ÚZ.04 - NAD ČRCHCOU II.
ÚZ.05 - KULTÚRNA A HRNČIARKA
ÚZ.06 - RÁZDVAKA
ÚZ.07 - VÚCELOK
ÚZ.08 - POTOK
ÚZ.09 - LÁN
ÚZ.10 - ZÁMOŠŤ
ÚZ.11 - POD PRÍSLOPOM A SLNEČNÁ
ÚZ.12 - BARANIÁRY
ÚZ.13 - KUTINA A DIELNICE I.
ÚZ.14 - KUTINA A DIELNICE II.

OBYTNÉ ÚZEMIE - k.ú. VAŇOVKA

ÚZ.15 - KLINOK
ÚZ.16 - HORNÝ KONIEC
ÚZ.17 - PODSADOK
ÚZ.18 - DOLNÝ KONIEC
ÚZ.19 - KÚTY
ÚZ.20 - HRADY

VÝROBNÉ ÚZEMIE - k.ú. HRUŠTÍN

VÚ.01 - POĽNOHOSPODÁRSKE DRUŽSTVO HRUŠTÍN
VÚ.02 - VÝROBA PRI DRUŽSTVE
VÚ.03 - VÝROBNÁ ZÓNA - VÝCHOD

VÝROBNÉ ÚZEMIE - k.ú. VAŇOVKA

VÚ.04 - POĽNOHOSPODÁRSKE DRUŽSTVO VAŇOVKA

REKREAČNÉ ÚZEMIE - k.ú. HRUŠTÍN

RÚ.01 - ŠPORTOVÝ AREÁL TJ
RÚ.02 - PRÍELOP
RÚ.03 - REKREAČNÁ ZÓNA ZÁBAVA
RÚ.04 - STREDISKO CESTOVNÉHO RUCHU VASILEOVSKÁ HOEA

LEGENDA

VYMEDZUJÚCE JAVY

ZÁKON	SKURÓ	VÝKRES	
			HRANICA KATASTRÁLNEHO ÚZEMIA OBCE
			HRANICA ZASTAVANÉHO ÚZEMIA OBCE K 1.1.1990
			HRANICA SKUTOČNE ZASTAVANÉHO ÚZEMIA OBCE
			HRANICA OCHRANNÝCH PÁSMIEM VŠETKÉHO DRUHU FARBY PODĽA JAVU
			HRANICE REGULOVANÝCH PLÔCH
		OÚ 01	OZNAČENIE REGULOVANÝCH PLÔCH
cl.ČSR	Ulica K19		OZNAČENIE ULÍC
			VZDUŠNÉ VEDENIE ELEKTRICKEJ ENERGIE VVN (110 kV)
			VZDUŠNÉ VEDENIE ELEKTRICKEJ ENERGIE VN (22kV)
			KÁBLOVÉ VEDENIE ELEKTRICKEJ ENERGIE VN (22kV)
	TS		TRANSFORMÁTOROVÉ STANICE
	VZ		VODNÝ ZDROJ
			VODOJEM
		ČS	ČERPACIA STANICA NA VODOVODE
			PRÍVODNÉ VODOVODNÉ POTRUBIE
			ZÁSOBNÉ VODOVODNÉ POTRUBIE
			KANALIZAČNÝ ZBERAČ
	ČS	ČS	PRÍČERPÁVACIA STANICA KANALIZÁCIE

LEGISLATÍVNE REGULATÍVY

ZÁKON	SKURÓ	VÝKRES	
			HRANICE PARCIEL - (KN - C)
1			NÁRODNÁ KULTÚRNA PAMIATKA PODĽA ÚZPF 1 - KAPLNKA (sv.Anna), KNC parc.č. 648, evid.č. ÚZPF 2211/1 2 - SOCHA NA STĹPE (sv.Trojica), KNC parc.č. 1, evid.č. ÚZPF 2839/1-2 3 - SOCHA NA STĹPE (sv.Ján Nepomucký), KNC parc.č. 762, evid.č. ÚZPF 2840/1-2 4 - SOCHA NA STĹPE (sv.Florián), KNC parc.č. 1327, evid. č. ÚZPF 2841/1-2

FUNKČNÉ REGULATÍVY

ZÁKON	SKURÓ	VÝKRES	
			ORNÁ PÔDA
			TRVALÉ TRÁVNE PORASTY
			ZÁHRADY
			VODNÉ TOKY
			SVAHOVÉ DEFORMÁCIE POTENCIÁLNE
			SVAHOVÉ DEFORMÁCIE STABILIZOVANÉ
			POĽNÉ HNOJISKO
			PODMÁČANÉ A MOKRIADNE PLOCHY
			MELIORÁCIA - ODVODNENIE
	0001/2002		ODVODŇOVACÍ KANÁL
			UPRAVENÝ TOK
			IZOPLOCHY RADÓNOVÉHO RIZIKA - NÍZKE
			IZOPLOCHY RADÓNOVÉHO RIZIKA - STREDNÉ

ZÁBERY POĽNOHOSPODÁRSKEJ PÔDY

ZÁKON	SKURÓ	VÝKRES	
			PLOCHY ZASTAVANÉHO ÚZEMIA RIEŠENÉ V ÚPN, ZMENÁCH A DOPĽNKOCH DNES PLATNEJ ÚPN HRANICA BONITOVANEJ PÔDNO-EKOLOGICKEJ JEDNOTKY (BPEJ)
	1085682		KÓD BPEJ
	9		SKUPINA BPEJ
			OSOBITNE CHRÁNENÉ BPEJ
			PLOCHA LOKALITY PREDPOKLADANÉHO OŇATIA PP
		1	ČÍSLA LOKALITY

ARCHITEKTONICKÝ ATELIÉR Gem NÁM. A. HLINKU 27, RUŽOMBEROK

NÁZOV DOKUMENTÁCIE :

ÚZEMNÝ PLÁN OBCE
HRUŠTÍN
KONCEPT

NÁZOV VÝKRESU :

VÝKRES VYHODNOTENIA DÔSLEDKOV NAVRHOVANÉHO STAVEBNÉHO ROZVOJA INÝCH ZÁMEROV NA POĽNOHOSPODÁRSKEJ A LESNEJ PÔDE
(k.ú. Hruštín + k.ú. Vaňovka)

OBJEDNÁVATEĽ DOKUMENTÁCIE:

OBEC HRUŠTÍN

AUTORI ŠEŠENIA:

ING.ARCH. DÁVID GOČ, AUTORIZOVANÝ ARCHITEKT

ODBORNÁ SPOLUPRÁCA:

ING.ARCH.MARIÁN GOČ, ING.PETER GAŽÍK, ING.VLADIMÍR OTTO, ING.ANTON GALAS, ING.ANTON TURAN, ING.IVANA HORVÁTOVÁ, ZUZANA TAKÁČOVÁ

ČÍSLO ZÁKAZKY:	1705-20
DÁTUM:	AUGUST 2018
MIERKA VÝKRESU:	1:5000
ČÍSLO VÝKRESU:	6 – VARIANT "A"