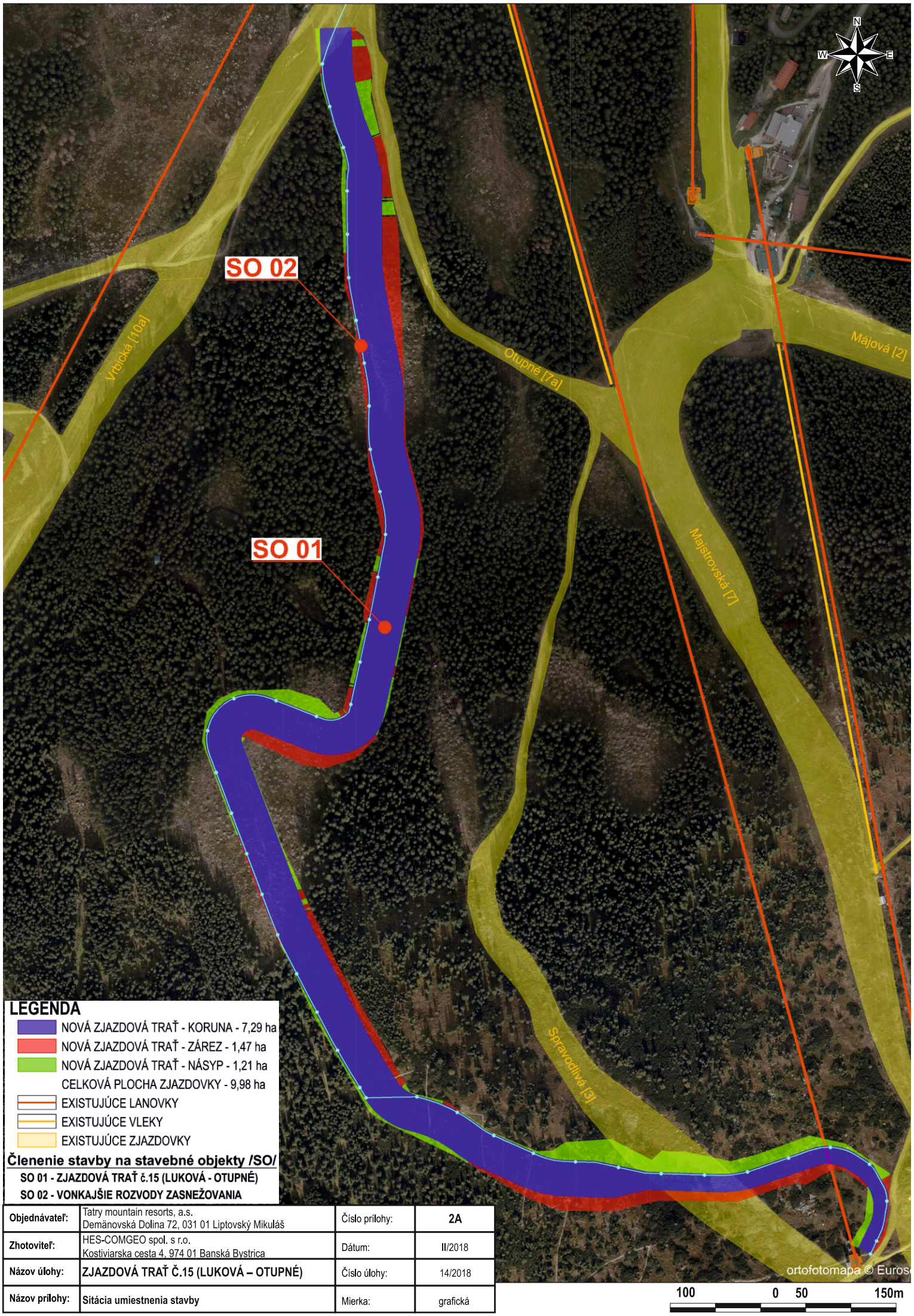

Objednávateľ:	Tatry mountain resorts, a.s. Demänovská Dolina 72, 031 01 Liptovský Mikuláš	Číslo prílohy:	**2A**
Zhotoviteľ:	HES-COMGEO spol. s r.o. Kostiviarska cesta 4, 974 01 Banská Bystrica	Dátum:	II/2018
Názov úlohy:	**ZJAZDOVÁ TRAŤ Č.15 (LUKOVÁ – OTUPNÉ)**	Číslo úlohy:	14/2018
Názov prílohy:	**Sitácia umiestnenia stavby**	Mierka:	grafická