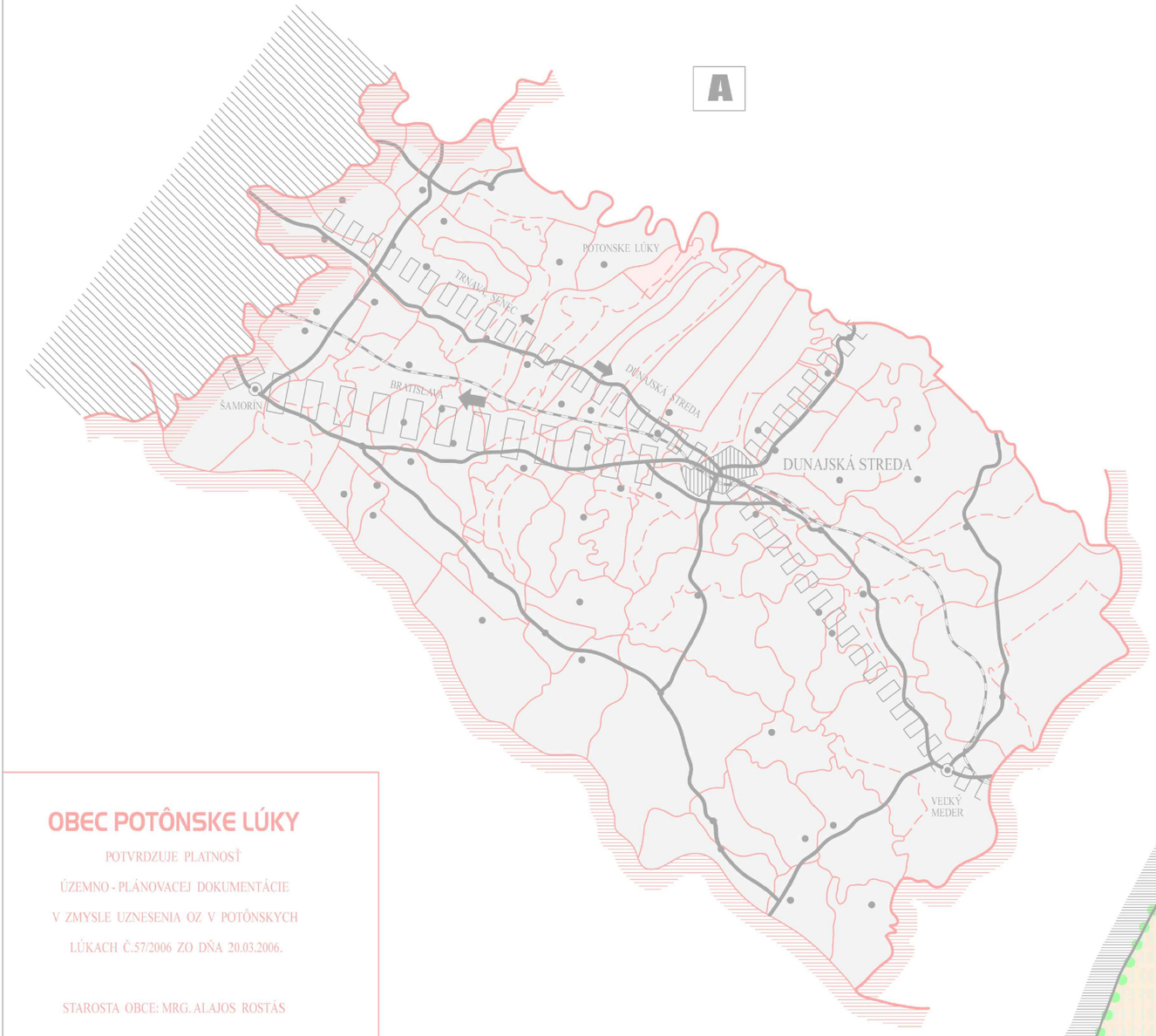


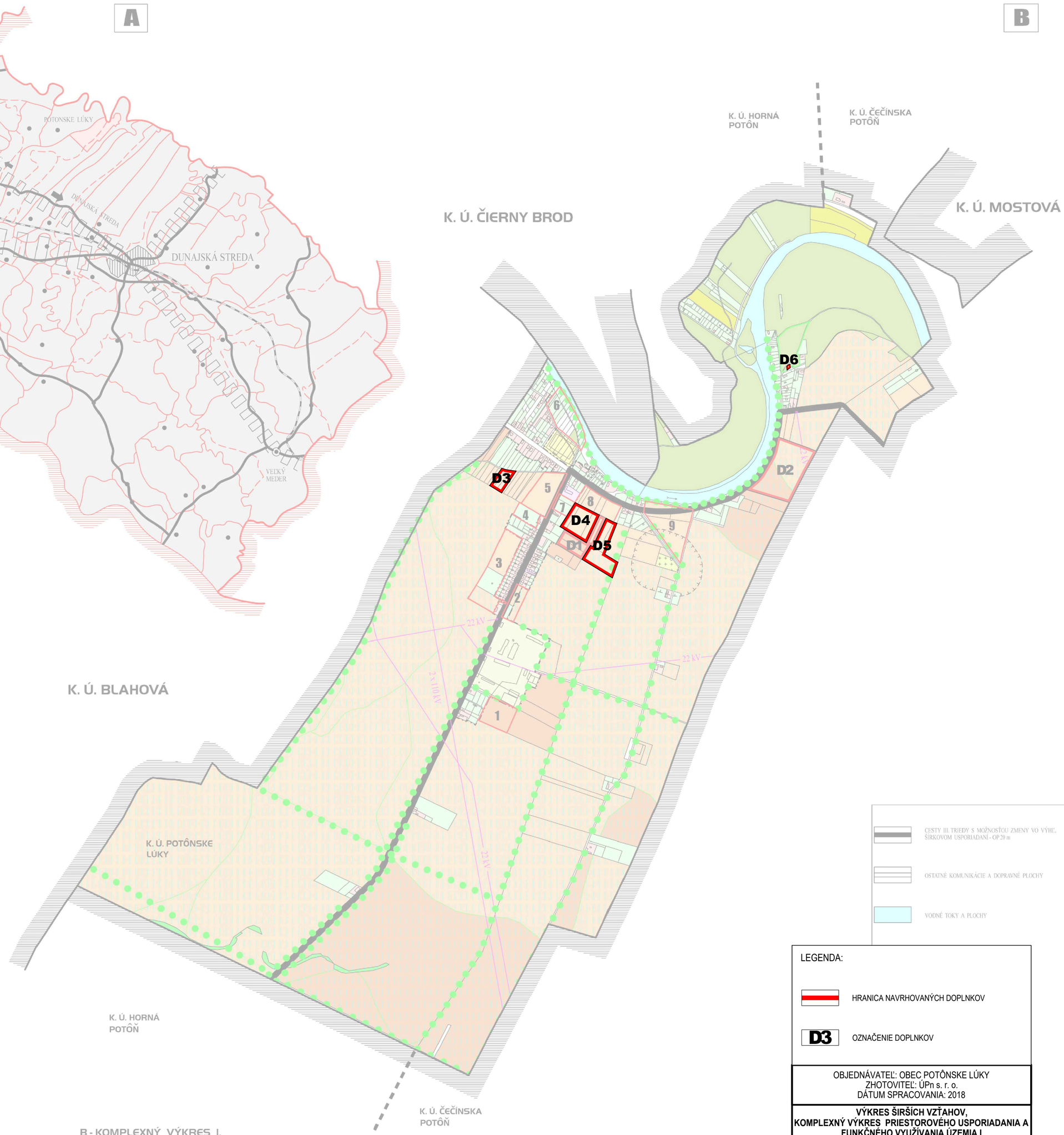


## OBEC POTÔNSKE LÚKY

POTVRDZUJE PLATNOSŤ
ÚZEMNO - PLÁNOVACEJ DOKUMENTÁCIE
V ZMYSLE UZNESENIA OZ V POTÔNSKYCH
LÚKACH Č.57/2006 ZO DŇA 20.03.2006.

STAROSTA OBCE: MRG. ALAJOS ROSTÁS

.....

CESTY III. TRIEDY S MOŽNOSŤOU ZMENY VO VÝHĽ. ŠÍRKOVOM USPORIADANÍ - OP 20 m

OSTATNÉ KOMUNIKÁCIE A DOPRAVNÉ PLOCHY

VODNÉ TOKY A PLOCHY

LEGENDA:

HRANICA NAVRHOVANÝCH DOPLNKOV

D3 OZNAČENIE DOPLNKOV

OBJEDNÁVATEĽ: OBEC POTÔNSKE LÚKY
ZHOTOVITEĽ: ÚPn s. r. o.
DÁTUM SPRACOVANIA: 2018

**VÝKRES ŠIRŠÍCH VZŤAHOV, KOMPLEXNÝ VÝKRES PRIESTOROVÉHO USPORIADANIA A FUNKČNÉHO VYUŽÍVANIA ÚZEMIA I**

# ÚZEMNÝ PLÁN OBCE POTÔNSKE LÚKY

**ZMENY A DOPLNKY Č. 02**

1

MIERKA 1:10000

0 100 200 300 400 500m

### A - ŠIRŠIE VZTAHY

- HRANICA KRAJA / OKRESU
- HRANICA KATASTRÁLNEHO ÚZEMIA
- RIEŠENÉ ÚZEMIE
- ŤAŽISKÁ OSÍDLENIA CELOŠTÁTNEHO AŽ MEDZINÁRODNÉHO VÝZNAMU
- CENTRUM OSÍDLENIA REGIONÁLNEHO A NADREGIONÁLNEHO VÝZNAMU
- OSTATNÉ SÍDLA ( OBCE )
- SÍDELNÁ ROZVOJOVÁ OS CELOŠTÁTNEHO VÝZNAMU
- SÍDELNÁ ROZVOJOVÁ OS REGIONÁLNEHO VÝZNAMU
- HLAVNÉ DOPRAVNÉ KORIDORY - CESTY, ŽELEZNICE
- VZŤAHY SO SÍDLAMI VYŠŠIEHO VÝZNAMU ( PODĽA INTENZITY )

### B - KOMPLEXNÝ VÝKRES I.

- HRANICA OKRESU
- HRANICA KATASTRÁLNEHO ÚZEMIA
- HRANICA ZASTAVANÉHO ÚZEMIA
- NAVRHOVANÉ ROZVOJOVÉ ZÁMERY
- NAVRHOVANÝ LESNÝ PARK
- LESY HOSPODÁRSKE
- NELESNÁ STROMOVÁ A KROVITÁ VEGETÁCIA
- LÍNIOVÁ ZELEŇ, ALEJE
- VEREJNÁ ZELEŇ, CINTORÍNY
- ORNÁ PÔDA 4 NAJLEPŠÍCH BPEJ / OSTATNÁ
- TRVALÉ TRÁVNE PORASTY
- ZÁHRADY A ZÁHRADKÁRSKE OSADY
- PLOCHY ŠPORTU A REKREÁCIE
- ZASTAVANÉ PLOCHY
- ZANEDBANÉ PLOCHY, OPUSTENÉ AREÁLY