INECO, s.r.o. Mladých budovateľov 2, 974 11 Banská Bystrica

Okresný úrad Detva
Odbor starostlivosti o životné prostredie
J.G. Tajovského 1462/9,
962 12 Detva

Vybavuje: Ing. Jozef Salva
Tel.: 0907 475 988
ineco.bb@gmail.com

V Banskej Bystrici, dňa: 28.09.2018

VEC: Žiadosť o upustenie od požiadavky variantného riešenia v zmysle § 22 ods. 6 zákona NR SR č. 24/2006 Z.z. o posudzovaní vplyvov na životné prostredie a o zmene a doplnení niektorých zákonov (zákon EIA) pre navrhovanú činnosť **„Automotive-výroba vysokonapäťových vodičov pre elektromobily".**

Na základe splnomocnenia je spoločnosť INECO, s.r.o., so sídlom Mladých budovateľov 2, 974 11 Banská Bystrica, oprávnená zastupovať spoločnosť INTERCABLE s. r. o. so sídlom Kriváň 565, Kriváň 962 04, IČO: 51 015 161, voči orgánom štátnej správy vo veciach posudzovania vplyvov na životné prostredie.

Spoločnosť INECO, s.r.o., Vás týmto žiada v zmysle § 22 ods. 6 zákona NR SR č. 24/2006 Z.z. o posudzovaní vplyvov na životné prostredie a o zmene a doplnení niektorých zákonov o upustenie od požiadavky variantného riešenia navrhovanej činnosti s názvom „Automotive-výroba vysokonapäťových vodičov pre elektromobily", ktorá je zaradená podľa Prílohy č. 8 zákona č. 24/2006 Z.z. (zákon EIA) nasledovne:

Tabuľka č. 7: „Strojársky a elektrotechnický priemysel"

- *Položka č. 7 Strojárska výroba, elektrotechnická výroba s výrobnou plochou*
  - časť B: zisťovacie konanie od 3 000 m^2

V konkrétnom prípade riešeného zámeru činnosti s názvom „Automotive-výroba vysokonapäťových vodičov pre elektromobily" ide o rekonštrukciu jestvujúcich výrobných priestorov a rozšírenie výrobnej plochy prevádzky, ktorá v súčasnosti nepresahuje 3 000 m^2. Po rozšírení výroby dôjde k nárastu výrobnej plochy prevádzky spoločnosti INTERCABLE s. r. o. na úroveň celkom 10 000 m^2, čo prekračuje prahovú hodnotu pre zisťovacie konanie.
Súčasne sa v rámci riešeného zámeru uvažuje s rozšírením jestvujúcich parkovacích plôch priemyselného podniku spoločnosti INTERCABLE s. r. o., Kriváň zo súčasných 40 parkovacích stojísk na 97. Podľa prílohy č. 8 zákona č. 24/2006 Z. z. (zákon EIA) sa parkovacie státia posudzujú podľa *Tabuľky č. 9: „Infraštruktúra", Položka č. 16: Projekty rozvoja obcí vrátane b) statickej dopravy, zisťovacie konanie od 100 do 500 stojísk.* Rozšírenie parkovacích plôch v rámci riešeného zámeru teda nespadá pod zisťovacie konanie, nakoľko prahová hodnota 100 stojísk nebude týmto prekročená (pre úplnosť však toto bude uvádzané v rámci pripravovaného zámeru činnosti).

Umiestnenie navrhovanej činnosti
Predmetom posudzovania vplyvov na zložky životného prostredia vrátane zdravia obyvateľov bude navrhovaná činnosť „Automotive-výroba vysokonapäťových vodičov pre elektromobily“ s nasledovným umiestnením:

Kraj:	Banskobystrický
Okres:	Detva
Obec:	Kriváň
Katastrálne územie:	Kriváň
Parcelné číslo:	11933/4, 11933/16, 11933/17, 11933/18, 11933/19

Všetky parcely sa nachádzajú mimo zastavaného územia obce. Uvedené parcely sú vo vlastníctve navrhovateľa, spoločnosti INTERCABLE s. r. o..
Záujmová činnosť bude po rekonštrukcii a stavebných úpravách realizovaná v jestvujúcom objekte – výrobnej hale (na pozemku parc. č. 11933/17), ktorú v minulosti vybudovala a prevádzkovala spoločnosť Ojala.

Špecifikácia navrhovanej činnosti
Hlavným výrobným programom spoločnosti je produkcia vysokonapäťových vodičov pre elektromobily.

Zdôvodnenie žiadosti
Navrhovaná činnosť sa bude realizovať na pevne zvolených parcelách v priestore jestvujúcej haly, ktorú investor v minulosti odkúpil a v ktorej prebehnú stavebné úpravy a rekonštrukcia pre potreby rozšírenia prevádzky spoločnosti INTERCABLE s. r. o.. Vzhľadom na skutočnosť, že ide o pevne zvolené umiestnenie, **nie je možné navrhovanú činnosť posudzovať variantne z lokalitného hľadiska**.
Činnosť predpokladá inštaláciu strojno-technologického zariadenia. Tieto zariadenia sú predmetom dodávky od výrobcu a jej parametre, skladba zariadení a funkčnosť sú vopred dané podmienkami dodávky. Vzhľadom na uvedené rovnako **nie je možné navrhovanú činnosť posudzovať variantne ani z technologického hľadiska**.

Z uvedených dôvodov navrhujeme posudzovanie navrhovanej činnosti s názvom „Automotive-výroba vysokonapäťových vodičov pre elektromobily“, v jednom variante (nulový – nerealizačný variant a realizačný variant).

S pozdravom

INECO, s.r.o.
Mladých budovateľov 2
974 11 Banská Bystrica
IČO: 36 738 379, DIČ: 2022332532
IČ DPH: SK2022332532

.....
Ing. Jozef Salva
INECO, s.r.o., projektový manažér

Prílohy:

1. Plná moc	1x
2. Výpočet parkovacích stojísk	1x
3. Layout prevádzky	1x

Výpočet statickej dopravy pre INTERCABLE s. r. o., Kriváň

Jestvujúci počet parkovacích stojísk: 40 stojísk
Predpoklad počtu zamestnancov pre finálny stav: 250 zamestnancov

Počet parkovacích stojísk podľa: P0= 62,5 (1 stojisko na 4 zamestnancov)
$N = 1,1 \times P_0 \times k_{mp} \times k_d = 1,1 \times 62,5 \times 1,0 \times 1,4 = 96,25 = 97$ parkovacích stojísk

kde:
N celkový počet stojísk
P_0 základný počet parkovacích stojísk podľa STN 73 6110 (v aktuálnom znení)
k_{mp} regulačný koeficient pre výpočet stojísk
k_d súčiniteľ vplyvu deľby dopravnej práce (60:40, IAD : ostatná doprava)

Vzhľadom na jestvujúci počet parkovacích stojísk (40) bude potrebné počet parkovacích miest navýšiť o 57.

Podľa prílohy č. 8 zákona č. 24/2006 Z. z. (zákon EIA) sa parkovacie státia posudzujú nasledovne:

Tabuľka č. 9: „Infraštruktúra"

- *Položka č. 16: Projekty rozvoja obcí vrátane b) statickej dopravy*
  - od 100 do 500 stojísk

Navrhovaný počet parkovacích stojísk nepresahuje prahovú hodnotu pre zisťovacie konanie.

Za INTERCABLE s. r. o. vypracoval Ing. Jozef Salva, INECO, s.r.o.,
28.9.2018

INECO, s.r.o.
Mladých budovateľov 2
974 11 Banská Bystrica
IČO: 36 738 379, DIČ: 2022332532
IČ DPH: SK2022332532

.....
Ing. Jozef Salva
INECO, s.r.o., projektový manažér

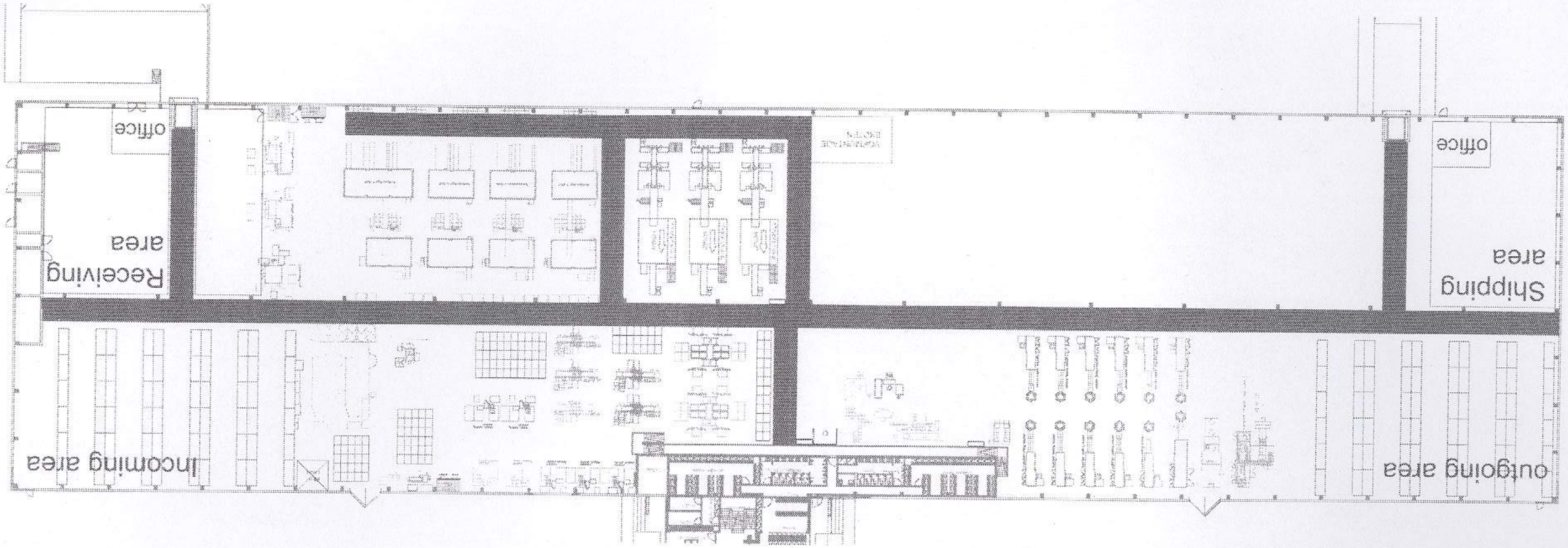
office
Receiving area
office
Shipping area
incoming area
outgoing area

PLNOMOCENSTVO

Splnomocniteľ: **INTERCABLE s. r. o.,** so sídlom, Kriváň 565, Kriváň 962 04, IČO: 51 015 161 (ďalej len splnomocniteľ) v mene ktorého koná Stefan Peintner, konateľ spoločnosti

s p l n o m o c ň u j e

spoločnosť **INECO, s.r.o.**, so sídlom Mladých budovateľov 2, 974 11 Banská Bystrica, IČO: 36 738 379, zapísanú v Obchodnom registri OS Banská Bystrica, odd. Sro, vložka č. 16388/S (ďalej len spoločnosť) na zastupovanie splnomocniteľa pri všetkých právnych úkonoch vo veciach posudzovania vplyvov na životné prostredie, a na vykonávanie všetkých s tým súvisiacich úkonov, podávanie návrhov a žiadostí, prijímanie a doručovanie písomností, vrátane prípadov keď je podľa právnych predpisov potrebné osobitné splnomocnenie.

Splnomocniteľ poskytuje toto splnomocnenie aj v rozsahu práv a povinností podľa Občianskeho zákonníka a Správneho poriadku.

Toto plnomocenstvo sa udeľuje na dobu neurčitú a je účinné až do jeho odvolania splnomocniteľom.

V Kriváni, dňa 11.09. 2018

INTERCABLE s.r.o.
Kriváň 565, 962 04 Kriváň
IČO: 51 015 161
IČ DPH: SK2120561630

Stefan Peintner
konateľ spoločnosti
INTERCABLE s. r. o.

Splnomocnenie prijímam:

V Banskej Bystrici, dňa 11.09. 2018

INECO, s.r.o.
Mladých budovateľov 2
974 11 Banská Bystrica
IČO: 36 738 379, DIČ: 2022332532
IČ DPH: SK2022332532

Ing. Juraj Musil
konateľ spoločnosti
INECO, s.r.o.