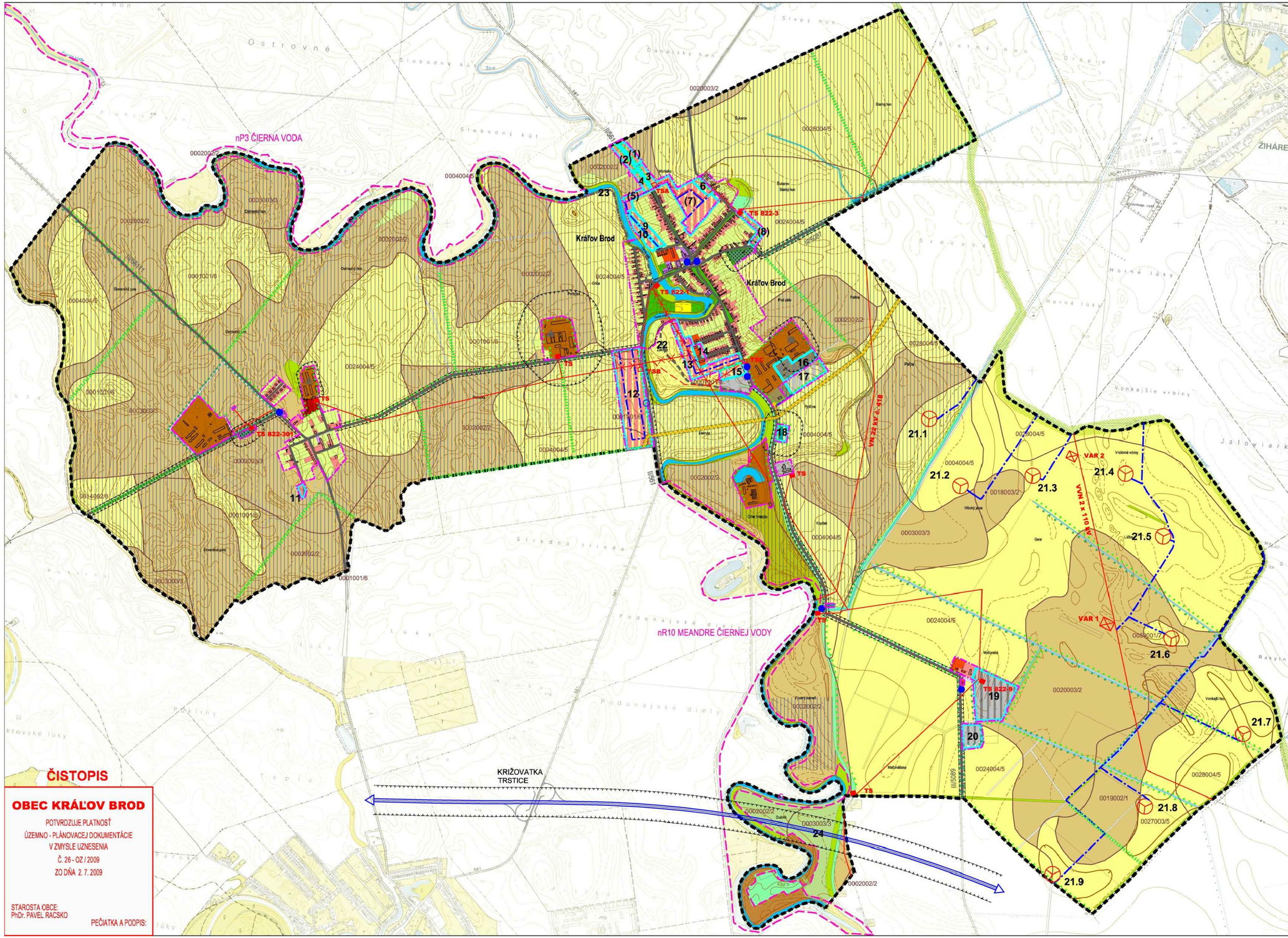

ADMINISTRATÍVNE HRANICE

STAV NÁVRH VÝHĽAD

- HRANICA RIEŠENÉHO ÚZEMIA = HRANICA KATASTRÁLNEHO ÚZEMIA
- HRANICA ZASTAVANÉHO ÚZEMIA

LIMITY VYUŽITIA ÚZEMIA

- HRANICE A KÓDY BPEJ / SKUPINA KVALITY
- HRANICA MALOPLOŠNÝCH CHRÁNENÝCH ÚZEMÍ
- LESY OSOBITÉHO URČENIA
- GENOFONDOVÉ LOKALITY FAUNY A FLÓRY
- NEBILANCOVANÉ LOŽISKÁ TEHLIARSKYCH SUROVÍN
- VTL PLYNOVOD, REGULAČNÁ STANICA PLYNU A ICH BP
- 22 kV VONKAJŠIE EL. VEDENIE
- 22 kV VONKAJŠIE EL. VEDENIE NA ZRUŠENIE
- 22 kV KÁBLOVÉ EL. VEDENIE V ZEMI
- TRAFOSTANICE
- ROZVODŇA VN
- OCHRANNÉ PÁSMA OSTATNÉ
- ZAVLAŽOVANÉ ÚZEMIE
- POĽNOHOSPODÁRSKA PÔDA OHROZENÁ ERÓZIOU
- STREDNÝ / VEĽKÝ ZDROJ ZNEČISTENIA OVZDUŠIA
- DEVASTOVANÉ PLOCHY A POĽNÉ HNOJISKÁ

KOMUNIKAČNÝ SYSTÉM A SYSTÉM HROMADNEJ DOPRAVY

- KORIDORY CESTNÝCH KOMUNIK. (VRÁTANE EXIST. KOMUNIK. S MOŽNOSTOU ZMENY VO VÝHĽAD. ŠIRKOVOM USPORIADANÍ)
- ZASTÁVKY HD
- RÝCHLOSTNÁ KOMUNIKÁCIA R7 (D)

ROZVOJOVÉ ZÁMERY OBCE

- ROZVOJOVÉ ZÁMERY PLOŠNÉ A ICH OZNAČENIE — 4 (5)
- ROZVOJOVÉ ZÁMERY BODOVÉ - VETERNÉ ELEKTRÁNE A ICH OZNAČENIE(21 = OZNAČENIE ROZVOJOVÉHO ZÁMERU, 1 - 9 = PORAD. ČÍSLO ELEKTRÁRNI) — 21.1
- ROZVOJOVÝ ZÁMER LÍNIOVÝ - PREDĹŽENIE EXISTUJÚCEJ OCHRANNEJ HRÁDZE TOKU ČIERNA VODA (DL 1000 M) A JEHO OZNAČENIE — 22
- ROZVOJOVÝ ZÁMER LÍNIOVÝ - OPRAVA A NADVÝŠENIE BETÓNOVÉHO MÚRIKA V OBCI (DL. 340M) A JEHO OZNAČENIE — 23
- ROZVOJOVÝ ZÁMER LÍNIOVÝ - RÝCHLOSTNÁ KOMUNIKÁCIA R7 (DL 750 M) A JEHO OZNAČENIE — 24

HLAVNÉ FUNKČNÉ VYUŽITIE

- BÝVANIE V RODINNÝCH DOMOCH (R)
- ZÁHRADY A ROLE PRI RODINNÝCH DOMOCH (R)
- BÝVANIE V BYTOVÝCH DOMOCH (B)
- OBČIANSKA VYBAVENOSŤ (O)
- ŠPORT A TELOVÝCHOVA (Š)
- NEPOĽNOHOSPODÁRSKA VÝROBA A SKLADY (VS)
- VÝROBA EL. ENERGIE - VETERNÉ ELEKTRÁRNE (VE)
- VÝROBA EL. ENERGIE A TEPLA - BIOPLYNOVÁ STANICA (BS)
- POĽNOHOSP. VÝROBA - FARMY SO ŽIVOČ. VÝROBOU (PF1)
- POĽNOHOSP. VÝROBA - FARMY BEZ ŽIVOČÍŠNEJ VÝROBY (PF2)
- POĽNOHOSPODÁRSKA VÝROBA - USADLOSTI (PU)
- VEREJNÁ ZELEŇ (Z)
- ŠPECIÁLNA ZELEŇ - CINTORÍN (Z)
- TECHNICKÁ VYBAVENOSŤ (T)
- PLOŠNÉ PRVKY EKOLOGICKEJ STABILITY (E):
- VODNÉ TOKY A PLOCHY (E)
- NELESNÁ DREVINOVÁ VEGETÁCIA (E)
- LESNÁ VEGETÁCIA (E)
- POĽNOHOSPODÁRSKA PÔDA (P):
- TRVALÉ TRÁVNE PORASTY (P)
- ORNÁ PÔDA 4 NAJLEPŠÍCH BPEJ (P)
- ORNÁ PÔDA OSTATNÝCH BPEJ (P)
- OVOCNÉ SADY (P)
- LÍNIOVÉ PRVKY EKOLOGICKEJ STABILITY:
- LÍNIOVÁ ZELEŇ PÔDOOCHRANNÁ
- INTERAKČNÝ PRVOK LÍNIOVÝ
- VEREJNOPROSPEŠNÉ ZARIADENIA A LÍNIOVÉ STAVBY POZRI VÝKRES Č. 2.2

ČISTOPIS

OBEC KRÁĽOV BROD

POTVRDZUJE PLATNOSŤ
ÚZEMNO - PLÁNOVACEJ DOKUMENTÁCIE
V ZMYSLE UZNESENIA
Č. 26 - OZ / 2009
ZO DŇA 2. 7. 2009

STAROSTA OBCE:
PhDr. PAVEL RACSKO

PEČIATKA A PODPIS:

KOMPLEXNÝ VÝKRES PRIESTOROVÉHO USPORIADANIA A FUNKČNÉHO VYUŽÍVANIA ÚZEMIA

ÚZEMNÝ PLÁN OBCE

KRÁĽOV BROD

OBSTARÁVATEĽ: OBEC KRÁĽOV BROD
SPRACOVATEĽ: ÚPn s. r. o.
DÁTUM SPRACOVANIA: 12/2008

0 100 200 300m
MIERKA 1 : 10000

2.1