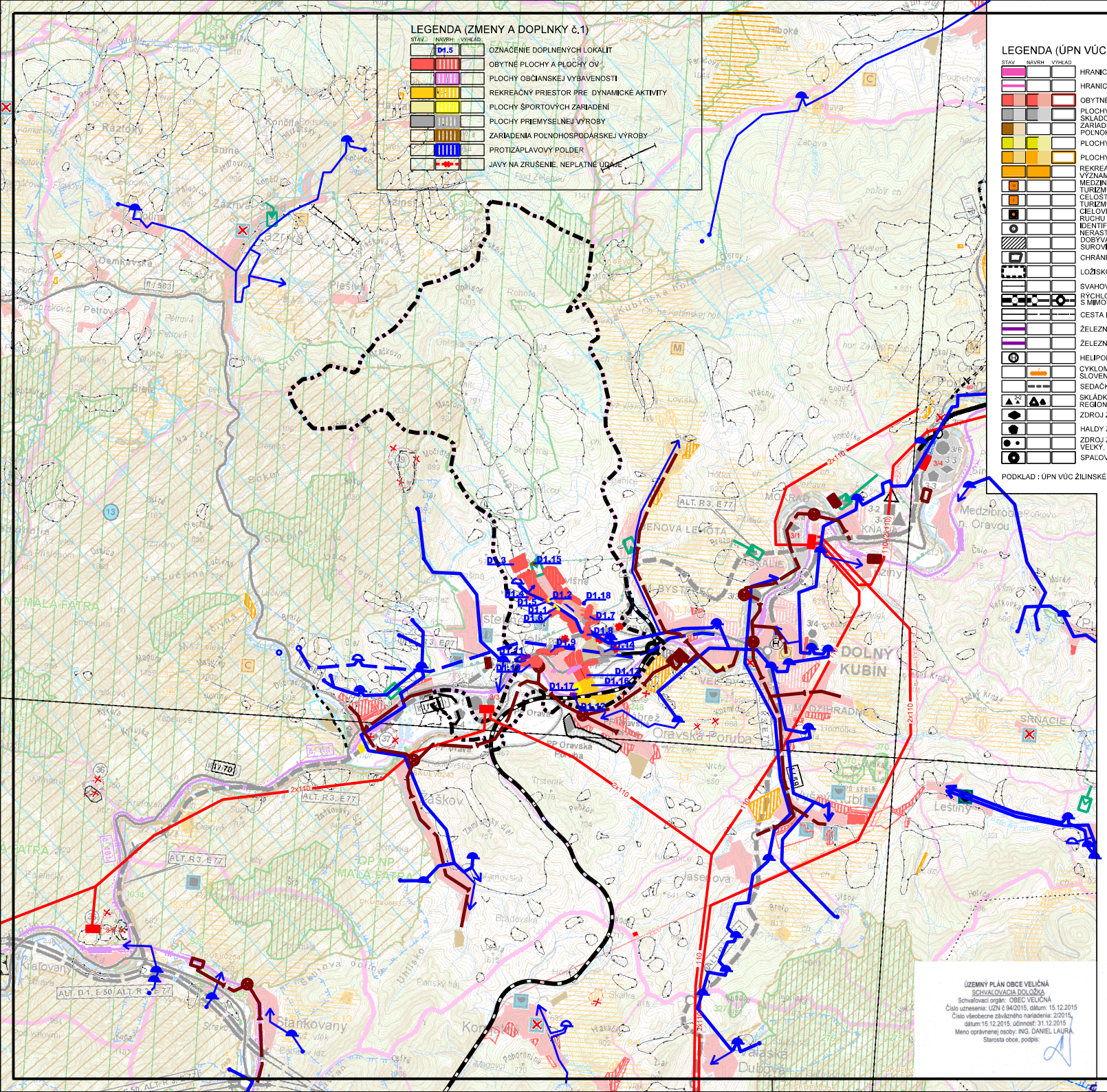

LEGENDA (ZMENY A DOPLNKY č.1)

STAV | NÁVRH | VÝHLAD

- D1.5 — OZNAČENIE DOPLNENÝCH LOKALÍT
- OBYTNÉ PLOCHY A PLOCHY OV
- PLOCHY OBČIANSKEJ VYBAVENOSTI
- REKREAČNÝ PRIESTOR PRE DYNAMICKÉ AKTIVITY
- PLOCHY ŠPORTOVÝCH ZARIADENÍ
- PLOCHY PRIEMYSELNEJ VÝROBY
- ZARIADENIA POLNOHOSPODÁRSKEJ VÝROBY
- PROTIZAPLAVOVÝ POLDER
- JAVY NA ZRUŠENIE, NEPLATNÉ ÚDAJE

LEGENDA (ÚPN VÚC ŽILINSKÝ KRAJ)

STAV | NÁVRH | VÝHLAD

- HRANICA OKRESU
- HRANICA KATASTRÁLNEHO ÚZEMIA
- OBYTNÉ PLOCHY A PLOCHY OV
- PLOCHY PRIEMYSELNEJ VÝROBY, SKLADOV
- ZARIADENIA POLNOHOSPODÁRSKEJ VÝROBY
- PLOCHY ŠPORTOVÝCH ZARIADENÍ
- PLOCHY REKREÁCIE A TURIZMU
- REKREAČNÝ PRIESTOR VYŠŠIEHO VÝZNAMU PRE DYNAMICKÉ AKTIVITY
- MEDZINÁRODNÉ STREDISKO TURIZMU
- CELOŠTÁTNE STREDISKO TURIZMU
- CIEĽOVÉ MIESTO TURIZMU A CESTOVNÉHO RUCHU
- IDENTIFIKÁCIA VÝHRADNÝCH LOŽÍSK NERASTNÝCH SUROVÍN
- DOBÝVAVÝ PRIESTOR LOŽÍSK NERASTNÝCH SUROVÍN
- CHRÁNENÉ LOŽISKOVÉ ÚZEMIE
- LOŽISKO NEVYHRADENÉHO NERASTU
- SVAHOVÉ DEFORMÁCIE
- RÝCHLOSTNÁ KOMUNIKÁCIA S MIMOÚROVŇOVOU KRIŽOVATKOU
- CESTA I. A II. TRIEDY
- ŽELEZNIČNÁ TRAŤ III.KATEGÓRIE
- ŽELEZNIČNÁ STANICA
- HELIPORT
- CYKLOMAGISTRÁLY PODĽA SLOVENSKÉHO CYKLOKLUBU
- SEDAČKOVÁ LANOVKA
- SKLÁDKA KOMUNÁLNEHO ODPADU REGIONÁLNE, MIESTNE
- ZDROJ ZNEČISŤOVANIA VÔD
- HALDY Z ÚPRAV A SPRACOVANIA RÚD
- ZDROJ ZNEČISTENIA OVZDUŠIA VEĽKÝ, STREDNÝ
- SPAĽOVŇA ODPADU
- HRANICA CHRÁNENEJ VODOHOSPODÁRSKEJ OBLASTI
- PHO ZDROJOV PITNÝCH VÔD II*
- PHO ZDROJOV PITNÝCH VÔD III*
- POVODIE VODÁRENSKÉHO TOKU
- MALOPLOŠNE CHRÁNENÉ ÚZEMIE ZÓNA A - V.STUPEŇ OCHRANY
- VEĽKOPLOŠNE CHRÁNENÉ ÚZEMIE ZÓNA B - IV.STUPEŇ OCHRANY
- VEĽKOPLOŠNE CHRÁNENÉ ÚZEMIE ZÓNA D - II.STUPEŇ OCHRANY
- NAVRHOVANÉ CHRÁNENÉ ÚZEMIA EUROPSKEHO VÝZNAMU NATURA 2000
- NAVRHOVANÉ CHRÁNENÉ VTÁČIE ÚZEMIE
- JAVY NA ZRUŠENIE, NEPLATNÉ ÚDAJE
- ARCHEOLOGICKÁ LOKALITA
- LOKALITA SVETOVÉHO KULTÚRNEHO DEDIČSTVA
- PAMIATKOVÁ ZÓNA
- HISTORICKÁ ZEĽEŇ (PAMIATKOVOCHRÁNENÉ PARKY)
- ELEKTRICKÉ STANICE ZVN/VVN, VVN/VN
- 2x220 — VVN 220 kV VEDENIE DVOJITÉ
- 110 — VVN 110 kV VEDENIE JEDNODUCHÉ
- 2x110 — VVN 110 kV VEDENIE DVOJITÉ
- 110(2x110) — VVN 110kV VEDENIE - PRESTAVBA NA 110 kV VEDENIE DVOJITÉ
- REGULAČNÁ STANICA PLYNU
- VTL PLYNOVOD PN64
- TRASA PREPOJOVACIEHO PLYNOVODU
- ČISTIAREŇ ODPADOVÝCH VÔD
- ČISTIAREŇ ODPADOVÝCH VÔD-VO VÝSTAVBE
- ČERPACIA STANICA KANALIZÁCNÁ
- SKUPINOVÝ KANALIZÁČNÝ ZBERAČ
- HLAVNÉ SKUPINOVÉ PRIVÁDZAČE PITNEJ VODY
- OSTATNÉ SKUPINOVÉ VODOVODY
- VODOJEM
- ZDROJ PITNEJ VODY PODZEMNÝ

PODKLAD : ÚPN VÚC ŽILINSKÉHO KRAJA - ZMENY A DOPLKY č.4 (2010)

LEGENDA (ÚPN - OBCE VELIČNÁ)

STAV | NÁVRH | VÝHLAD

- HRANICA KATASTRÁLNEHO ÚZEMIA OBCE VELIČNÁ
- RÝCHLOSTNÁ KOMUNIKÁCIA R3 - VARIANT V2
- OBYTNÉ PLOCHY A PLOCHY OV
- PLOCHY PRIEMYSELNEJ VÝROBY A SKLADOV
- PLOCHY ŠPORTOVÝCH ZARIADENÍ
- REKREAČNÝ PRIESTOR PRE DYNAMICKÉ AKTIVITY
- ZARIADENIA POLNOHOSPODÁRSKEJ VÝROBY

ÚZEMNÝ PLÁN OBCE VELIČNÁ
SCHVAĽOVACIA DOLOŽKA
Schvaľovací orgán: OBEC VELIČNÁ
Číslo uznesenia: UZN č 94/2015, dátum: 15.12.2015
Číslo všeobecne záväzného nariadenia: 2/2015, dátum:15.12.2015, účinnosť: 31.12.2015
Meno oprávnenej osoby: ING. DANIEL LAURA
Starosta obce, podpis:

ARCHITEKTONICKÝ ATELIÉR Gam, NÁM. A. HLINKU 27, RUŽOMBEROK

NÁZOV DOKUMENTÁCIE

ÚZEMNÝ PLÁN OBCE
VELIČNÁ
ZMENY A DOPLNKY č.1

NÁZOV VÝKRESU :

VÝKRES ŠIRŠÍCH VZŤAHOV

OBJEDNÁVATEĽ DOKUMENTÁCIE:

OBEC VELIČNÁ

AUTORI RIEŠENIA:

ING.ARCH. DÁVID GOČ, AUTORIZOVANÝ ARCHITEKT

ODBORNÁ SPOLUPRÁCA :

ING.ARCH.LUCIA KRUPOVÁ, ING.PETER GAŽÍK, ING.VLADIMÍR OTTO, ING.ANTON GALAS, ING.ANTON TURAN, ING. IVANA HORVÁTOVÁ PhD., LENKA KUBOVČÍKOVÁ

ČÍSLO ZÁKAZKY 18002-20

DÁTUM JÚN 2018

MIERKA VÝKRESU 1 : 50 000

ČÍSLO VÝKRESU 1