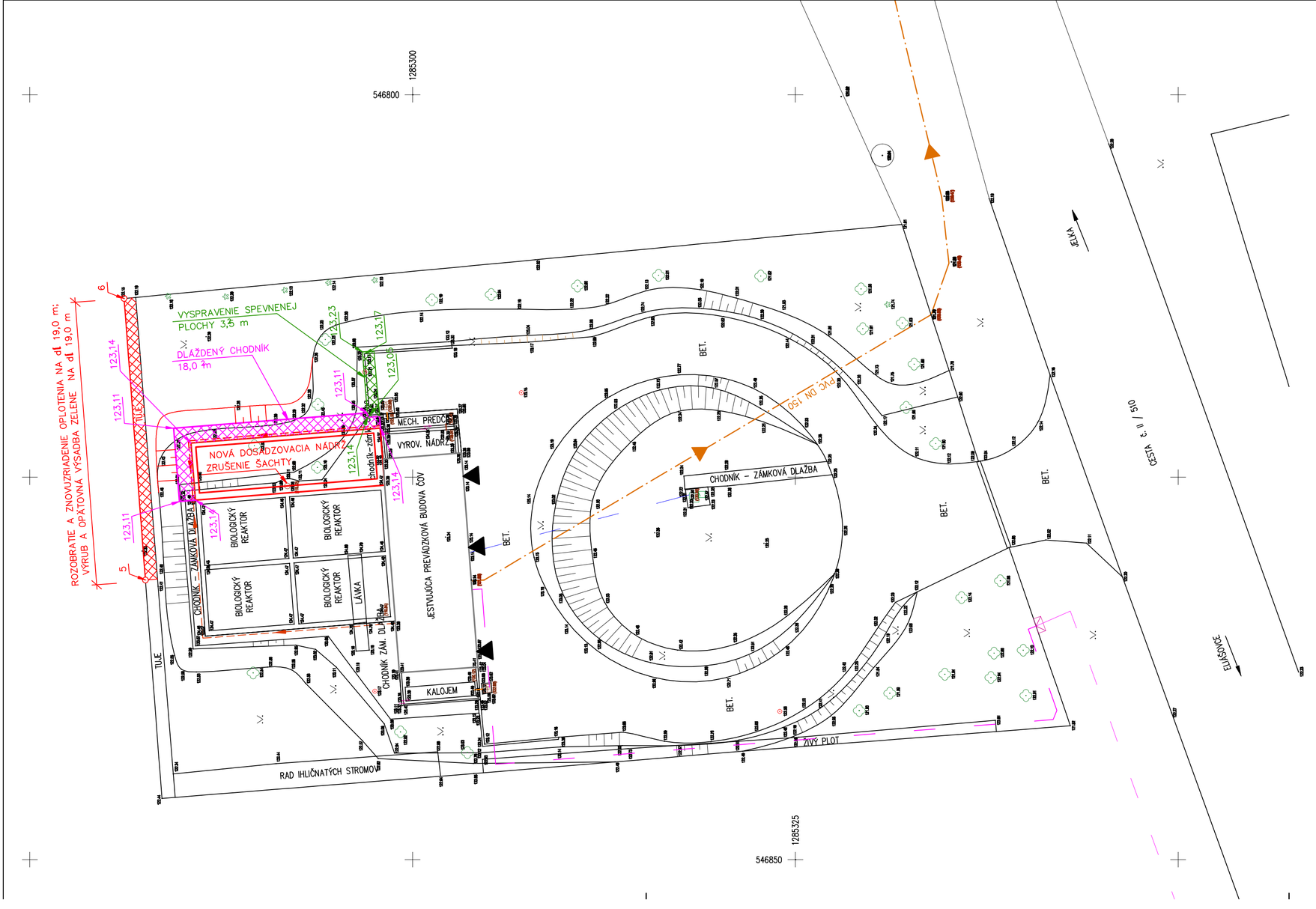

LEGENDA:

JESTVUJÚCI STAV

- BOD ŠPS, ŠTS a PBPP
- PODROBNÝ MERAČSKÝ BOD
- JEDNOTLIVÝ STROM
- KRÍK
- TRÁVNIK, PARK, OKRASNÁ ZÁHRADA
- VSTUP DO ŠACHTY NAD ZDROJOM ÚŽITKOVEJ VODY
- VÝTOKOVÝ STOJAN ÚŽITKOVEJ VODY
- KONTROLNÁ ŠACHTA PRESAKOVÝCH VÔD
- VPUSŤ
- SPÍNACIA SKRINKA
- ELEKTROMEROVÁ PRÍPOJKOVÁ SKRIŇA
- VODOČET
- VSTUP DO PREVÁDZKOVEJ BUDOVY ČOV
- PRÍPOJKA NN – NEOVERENÁ
- VÝTLAČNÉ POTRUBIE VYČISTENÝCH ODPADOVÝCH VÔD – NEOVERENÉ
- ÚŽITKOVÁ VODA – NEOVERENÁ
- PREPOJOVACIE POTRUBIE – SPLAŠKOVÉJ VODY
- ODVODŇOVACIE POTRUBIE
- KONTROLNÁ DRENÁŽ PRESAKOVÝCH VÔD
- ZÁVLAHOVÉ POTRUBIE
- BARIÉROVÝ PLOT
- PLETIVOVÝ PLOT

NAVRHOVANÝ STAV

- KONTROLNÁ ŠACHTA PRESAKOVÝCH VÔD
- KONTROLNÁ DRENÁŽ PRESAKOVÝCH VÔD
- ROZOBRATIE A ZNOVUZRIADENIE PLETIVOVÉHO PLOTA
- VÝRUB A OPÄTOVNÉ ZASADENIE ZELENE
- DLÁŽDENÝ CHODNÍK
- SPEVNENÁ PLOCHA

POZNÁMKA:
- SÚRADNICOVÝ SYSTÉM: JTSK
- VÝŠKOVÝ SYSTÉM: Bpv

UPOZORNENIE :
- PRED ZAČATÍM STAVEBNÝCH PRÁC JE POTREBNÉ VYTÝČIŤ VŠETKY INŽINIERSKE SIET ZA ÚČASTI ICH SPRÁVCOV
- PRI SÚBEHU A KRIŽOVANÍ INŽINIERSKYCH SIETÍ TREBA DODRŽIAVAŤ ICH VZÁJOMNÉ VZDIALENOSTI V SÚLADE S STN 736005

ZODP. PROJEKTANT:	VYPRACOVAL:	MANAŽÉR PROJEKTU:	VEDÚCI ORGANIZÁCIE:	HYDROTEAM
ING. Č. KUČERA	ING. Č. KUČERA	ING. Č. KUČERA	ING. A. KIMLIČKOVÁ	Varšavská 3, 831 03 Bratislava 3

KONEČNÝ PRIJÍMATEĽ: Obec Nový Život		FORMÁT:	3 x A4
NÁZOV STAVBY:	INTENZIFIKÁCIA ČOV NOVÝ ŽIVOT	DÁTUM:	08/2016
		STUPEŇ:	DSP
		Č. ZÁKAZKY:	16 021 23
		ARCH. Č.	16 021 23
OBJEKT:	SO - 02 TERÉNNE ÚPRAVY A OPLOTENIE SITUÁCIA TERÉNNYCH ÚPRAV	MIERKA: 1:200	ČÍSLO PRÍLOHY: C.2.2.

Táto dokumentácia je vlastníctvom spoločnosti HYDROTEAM. Nesmie byť bez predošlého písomného súhlasu kopírovaná, rozmnožovaná a sprístupnená iným fyzickým alebo právnickým subjektom.