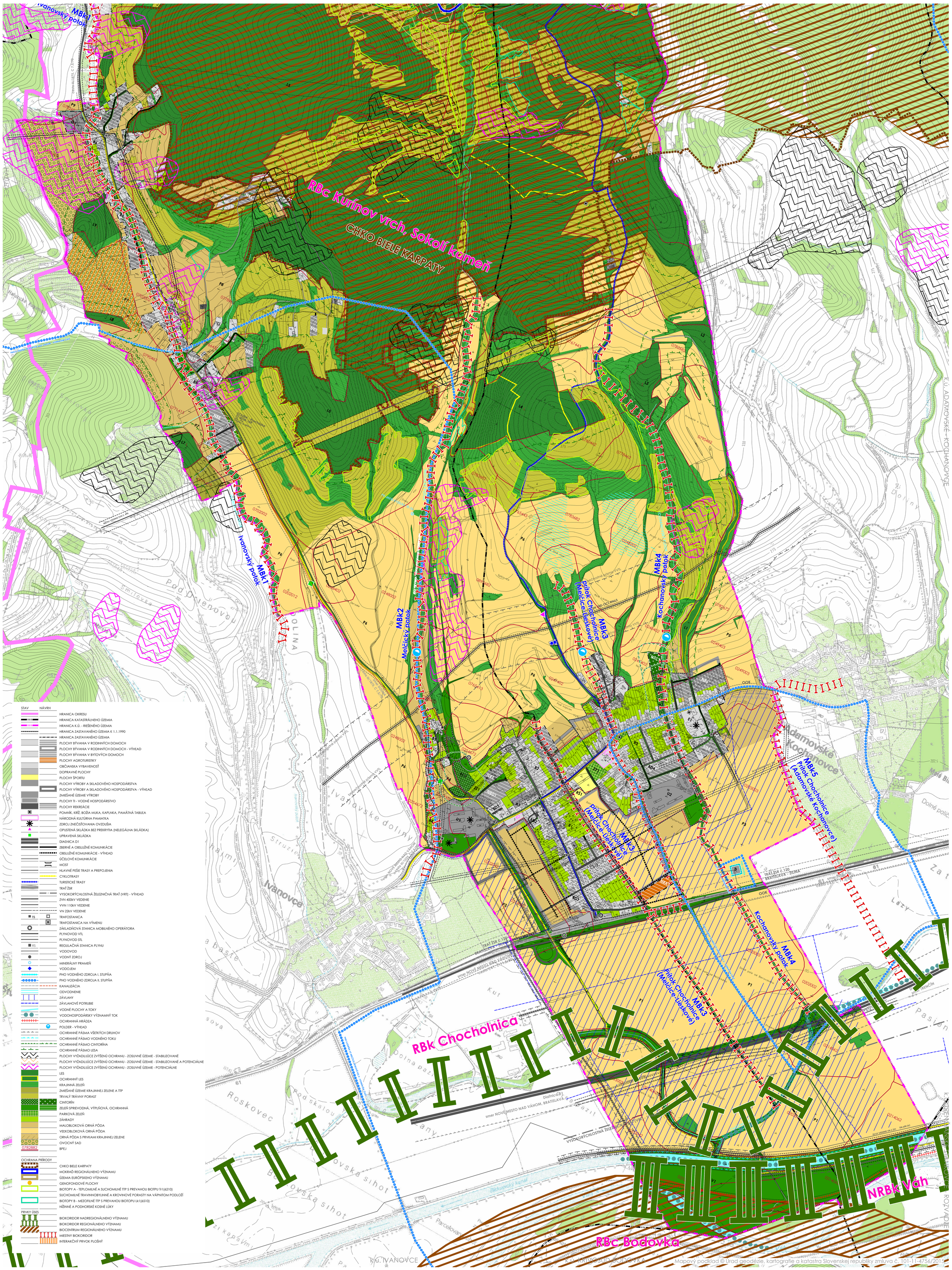

STAV NÁVRH

- HRANICA OKRESU
- HRANICA KATASTRÁLNEHO ÚZEMIA
- HRANICA K.Ú. - RIEŠENÉHO ÚZEMIA
- HRANICA ZASTAVANÉHO ÚZEMIA K 1.1.1990
- HRANICA ZASTAVANÉHO ÚZEMIA
- PLOCHY BÝVANIA V RODINNÝCH DOMOCH
- PLOCHY BÝVANIA V RODINNÝCH DOMOCH - VÝHEAD
- PLOCHY BÝVANIA V BYTOVÝCH DOMOCH
- PLOCHY AGROTURISTIKY
- OBČIANSKA VYBAVENOSŤ
- DOPRAVNÉ PLOCHY
- PLOCHY ŠPORTU
- PLOCHY VÝROBY A SKLADOVÉHO HOSPODÁRSTVA
- PLOCHY VÝROBY A SKLADOVÉHO HOSPODÁRSTVA - VÝHEAD
- ZMIEŠANÉ ÚZEMIE VÝROBY
- PLOCHY TI - VODNÉ HOSPODÁRSTVO
- PLOCHY REKREÁCIE
- POMNÍK, KRÍŽ, BOŽIA MUKA, KAPLNKA, PAMÄTNÁ TABUĽA
- NÁRODNÁ KULTÚRNA PAMIATKA
- ZDROJ ZNEČISŤOVANIA OVZDUŠIA
- OPUSTENÁ SKLÁDKA BEZ PREKRYTIA (NELEGÁLNA SKLÁDKA)
- UPRAVENÁ SKLÁDKA
- DIAEZNICA D1
- ZBERNÉ A OBSLUŽNÉ KOMUNIKÁCIE
- OBSLUŽNÉ KOMUNIKÁCIE - VÝHEAD
- ÚČELOVÉ KOMUNIKÁCIE
- MOST
- HLAVNÉ PEŠIE TRASY A PREPOJENIA
- CYKLOTRASY
- TURISTICKÉ TRASY
- TRAŤ ŽSR
- VYSOKORÝCHLOSTNÁ ŽELEZNIČNÁ TRAŤ (VRT) - VÝHEAD
- ZVN 400kV VEDENIE
- VVN 110kV VEDENIE
- VN 22kV VEDENIE
- TS TRAFOSTANICA
- TRAFOSTANICA NA VÝMENU
- ZÁKLADŇOVÁ STANICA MOBILNÉHO OPERÁTORA
- PLYNOVOD VTL
- PLYNOVOD STL
- RS REGULAČNÁ STANICA PLYNU
- VODOVOD
- VODNÝ ZDROJ
- MINERÁLNY PRAMEŇ
- VODOJEM
- PHO VODNÉHO ZDROJA I. STUPŇA
- PHO VODNÉHO ZDROJA II. STUPŇA
- KANALIZÁCIA
- ODVODNENIE
- ZÁVLAHY
- ZÁVLAHOVÉ POTRUBIE
- VODNÉ PLOCHY A TOKY
- VODOHOSPODÁRSKY VÝZNAMNÝ TOK
- OCHRANNÁ HRÁDZA
- POLDER - VÝHEAD
- OCHRANNÉ PÁSMA VŠETKÝCH DRUHOV
- OCHRANNÉ PÁSMO VODNÉHO TOKU
- OCHRANNÉ PÁSMO CINTORÍNA
- OCHRANNÉ PÁSMO LESA
- PLOCHY VYŽADUJÚCE ZVÝŠENÚ OCHRANU - ZOSUVNÉ ÚZEMIE - STABILIZOVANÉ
- PLOCHY VYŽADUJÚCE ZVÝŠENÚ OCHRANU - ZOSUVNÉ ÚZEMIE - STABILIZOVANÉ A POTENCIÁLNE
- PLOCHY VYŽADUJÚCE ZVÝŠENÚ OCHRANU - ZOSUVNÉ ÚZEMIE - POTENCIÁLNE
- LES
- OCHRANNÝ LES
- KRAJINNÁ ZELEŇ
- ZMIEŠANÉ ÚZEMIE KRAJINNEJ ZELENE A TTP
- TRVALÝ TRÁVNY PORAST
- CINTORÍN
- ZELEŇ SPRIEVODNÁ, VÝPLŇOVÁ, OCHRANNÁ
- PARKOVÁ ZELEŇ
- ZÁHRADY
- MALOBLOKOVÁ ORNÁ PÔDA
- VEĽKOBLOKOVÁ ORNÁ PÔDA
- ORNÁ PÔDA S PRVKAMI KRAJINNEJ ZELENE
- OVOCNÝ SAD
- 0782882 BPEJ

OCHRANA PRÍRODY

- CHKO BIELE KARPATY
- MOKRAĎ REGIONÁLNEHO VÝZNAMU
- ÚZEMIA EURÓPSKEHO VÝZNAMU
- GENOFONDOVÉ PLOCHY
- BIOTOPY A - TEPLOMILNÉ A SUCHOMILNÉ TTP S PREVAHOU BIOTPU Tr1(6210)
- SUCHOMILNÉ TRAVINNOBYLINNÉ A KROVINOVÉ PORASTY NA VÁPNITOM PODLOŽÍ
- BIOTOPY B - MEZOFILNÉ TTP S PREVAHOU BIOTOPU Lk1(6510)
- NÍŽINNÉ A PODHORSKÉ KOSNÉ LÚKY

PRVKY ÚSES

- BIOKORIDOR NADREGIONÁLNEHO VÝZNAMU
- BIOKORIDOR REGIONÁLNEHO VÝZNAMU
- BIOCENTRUM REGIONÁLNEHO VÝZNAMU
- MIESTNY BIOKORIDOR
- INTERAKČNÝ PRVOK PLOŠNÝ

MELČICE-LIESKOVÉ

ÚZEMNÝ PLÁN OBCE - ČISTOPIS

VÝKRES OCHRANY PRÍRODY A TVORBY KRAJINY A PRVKOV ÚSES

M 1 : 5 000

JÚN 2018

0 50 100 150 200 250 (m) 500

OBSTARÁVATEĽ
OBEC MELČICE-LIESKOVÉ
MELČICE-LIESKOVÉ 119
913 05 MELČICE-LIESKOVÉ

SPRACOVATEĽ
ING. MÁRIA KRUMPOLCOVÁ
TOPOLIANSKA 28
821 07 BRATISLAVA

SCHVAĽOVACIA DOLOŽKA
SCHVAĽOVACÍ ORGÁN
OBECNÉ ZASTUPITEĽSTVO V OBCI MELČICE-LIESKOVÉ
ČÍSLO UZNESENIA 18/2018/OZ 19/2018/OZ
DÁTUM SCHVÁLENIA 19.06.2018
ING. MIROSLAV MATIÁŠ
STAROSTA OBCE

VÝKRES OCHRANY PRÍRODY A TVORBY KRAJINY A PRVKOV ÚSES

3