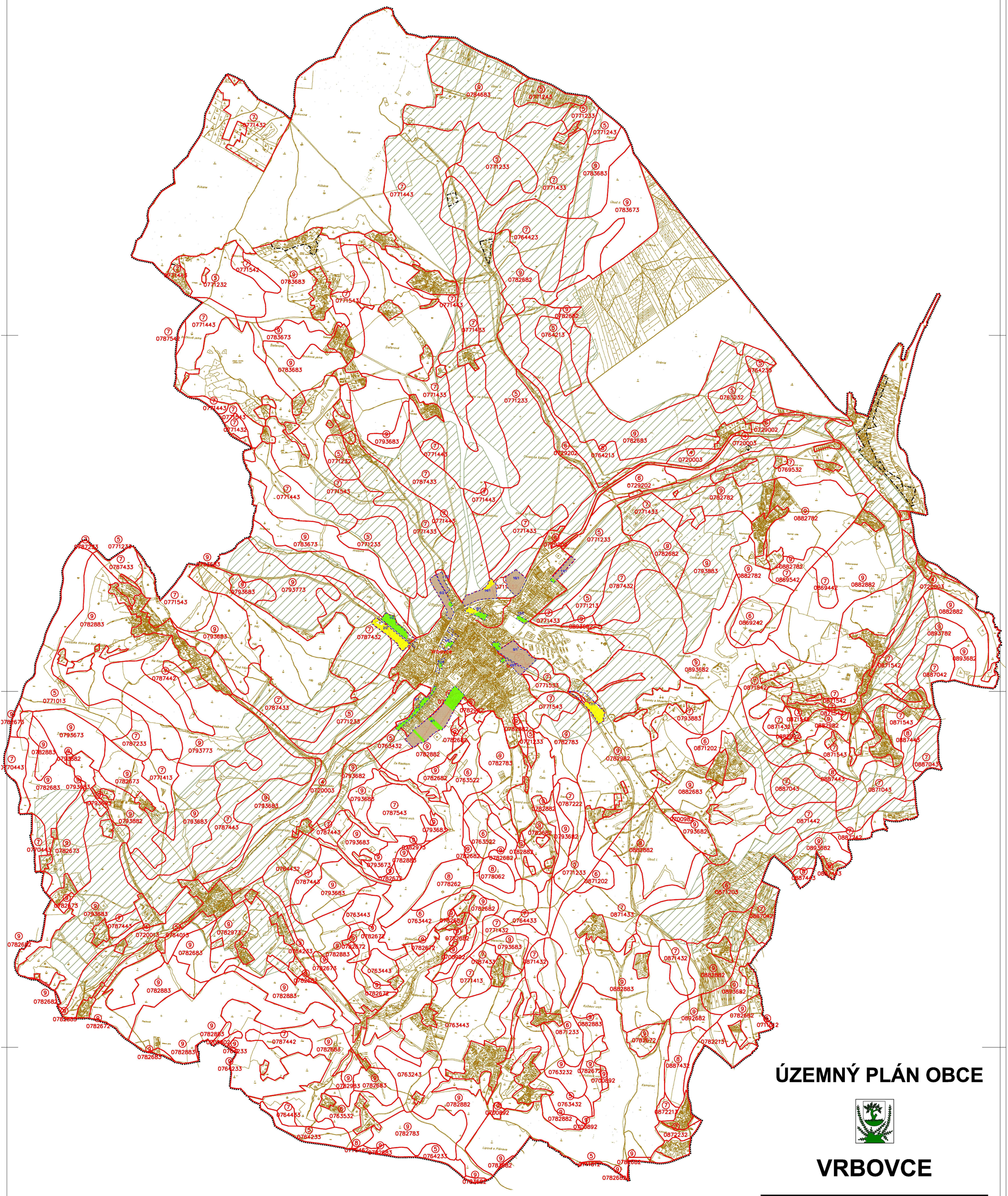

ÚZEMNÝ PLÁN OBCE

VRBOVCE

Číslo zóny /lokalita	Katastrálne územie	Funkčné využitie	Výmera lokality celkom v ha	Výmera poľnohospodárskej pôdy					Vybudovanie hydromelioračné zariadenia	Časová etapa realizácie	nepoľnoh. pôda (ha)
				Celkom v ha	Druh pozemku	BPEJ/ skupina	Z toho v ha				
							V ZÚ	mimo ZÚ			
1.	Vrbovce	Ob 1	2,0031	1,4774	záhrady	0787432/7	0	1,4774	odvodnenie	2	0,5257
2.	Vrbovce	Ob 1	2,2481	2,0518	TTP	0771233/5 0787432/7	0	1,2383 0,8135	odvodnenie	2	0,1963
3.	Vrbovce	Ob 1	1,1211	0,9051	záhrady	0763432/5	0,8028	0,1023	odvodnenie	1	0,2160
4.	Vrbovce	Ob 1	7,4079	7,4079	orná pôda záhrady	0782882/9 0782882/9 0763432/5	0,5303	2,4830 2,5567 1,8379	-	1	0
5.	Vrbovce	Ob 1	1,1723	0,1528	záhrady		0,1528	0	-	1	1,0195
6.	Vrbovce	Ob 1	2,1776	2,1776	záhrady orná pôda	0771433/7	0,6235	1,5541	odvodnenie	2	0
7.	Vrbovce	Ob 1	0,6524	0,6524	orná pôda		0,6524	0	odvodnenie	2	0
8.	Vrbovce	Ob 1	0,8012	0,7148	záhrady TTP		0,7148	0	-	1	0,0864
9.	Vrbovce	Ob 1	3,7328	3,6963	orná pôda záhrady	0771433/7 0771533/7	0,4916	1,4830 1,7217	odvodnenie	1	0,0365
10.	Vrbovce	Ob 1	0,8269	0,6899	orná pôda	0771433/7	0,1425	0,5474	-	1	0,1370
11.	Vrbovce	Ob 1	1,0232	1,0232	orná pôda záhrady	0771233/5	0,0981	0,9251	odvodnenie	1	0
12.	Vrbovce	Zm 1	0,3876	0,0753	záhrady		0,0753	0	-	1	0,3123
14.	Vrbovce	ZM 2	2,6734	2,6734	orná pôda TTP	0711032/5 0787433/7 0711032/5 0787433/7	0	0,3780 1,9444 0,1125 0,2385	odvodnenie 1,2143ha	1	0
15.	Vrbovce	Z 2	0,3279	0,2303	záhrady		0,2303	0	-	2	0,0976
16.	Vrbovce	Sp 1	2,2786	2,1636	orná pôda	0711032/5	0	2,1636	odvodnenie	1	0,1150
17.	Vrbovce	Rk 1	2,5533	1,4318	TTP	0782982/9	0	1,4318	odvodnenie	1	1,1215
Celkom:			**31,3874**	**27,5236**			**4,5144**	**23,0092**			**3,8638**

LEGENDA:

	STAV	NÁVRH
HRANICA RIEŠENÉHO ÚZEMIA		
HRANICA KATASTRÁLNEHO ÚZEMIA		
HRANICA ZASTAVANÉHO ÚZEMIA OBCE		
HRANICA NAVRHOVANÉHO ZASTAVANÉHO ÚZEMIA OBCE		
HRANICA BPEJ		
ČÍSLO A SKUPINA BPEJ/ KVALITA BPUJ	0782878/2	
HRANICA ZÁBERU		
ČÍSLO LOKALITY ZÁBERU / ETAPA VÝSTAVBY		28/1
HYDROMELIORÁCIE (ODVODŇOVANÉ ÚZEMIE)		
NAVRHOVANÉ ZÁBERY SO ZÁHRADAMI V SÚČASNOM ZASTAVANOM ÚZEMÍ OBCE		
NAVRHOVANÉ ZÁBERY S ORNOU PÔDOU OSTATNÝCH BPEJ		
NA VRHOVANÉ ZÁBERY TRVALÝCH TRÁVNATÝCH PORASTOV		
LESNÉ POZEMKY		

9

NÁVRH PERSPEKTÍVNEHO VYUŽITIA POĽNOHOSPODÁRSKEJ PODY NA NEPOĽNOHOSPODÁRSKE ÚČELY

M 1 : 10 000

0m 100m 500m 1000m 1800m

Projekt je financovaný z prostriedkov EÚ

OBSTARÁVATEĽ

OBEC VRBOVCE

Obec Vrbovce potvrdzuje platnosť Územného plánu obce Vrbovce, ktorý bol schválený Obecným zastupiteľstvom Vrbovce uznesením č. 13/B/1/08 zo dňa 26.09.2008. Všeobecne záväzná nariadenie obce Vrbovce č.36/2008, ktorým sa vyhlasia Záväzná časť Územného plánu obce Vrbovce, bolo schválené Obecným zastupiteľstvom Vrbovce uznesením č. 13/B/2/08 zo dňa 26.09.2008 a nadobudlo účinnosť dňom.....2008.

Vo Vrbovciach, 29.09.2008
starosta obce

SPRACOVATEĽ

Maro SK, s.r.o., Bratislava

www.maro.sk, m.valach@siorin.sk, 0903/ 242 788

SPRACOVATEĽSKÝ KOLEKTÍV

Ing. Katarína STANÍKOVÁ
Ing. arch. Peter VAŠKOVIČ
Ing. arch. Marko VALACH

SPRACOVANÉ 09. 2008