ÚPN obce Krivany
návrh riešenia

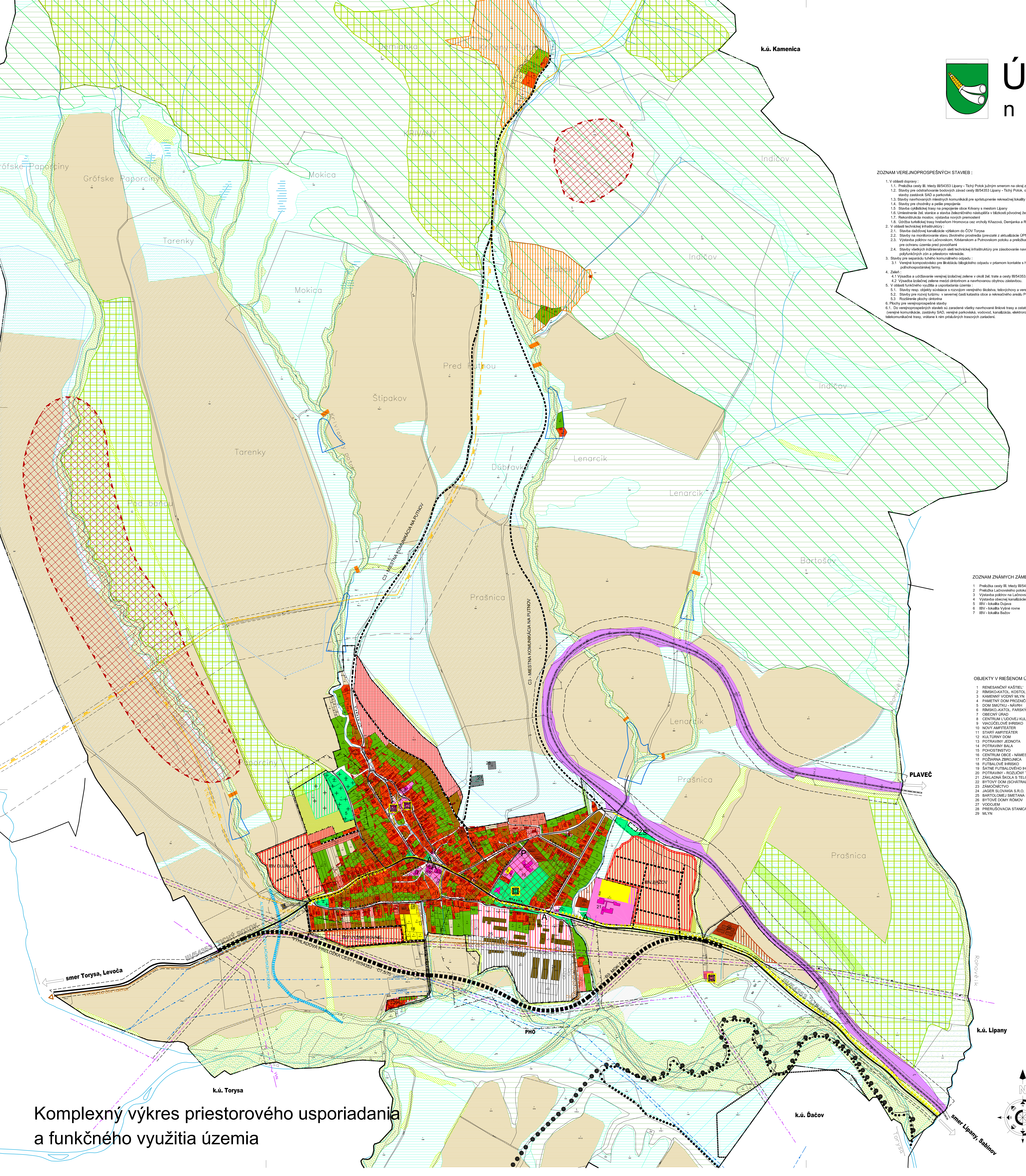

Komplexný výkres priestorového usporiadania
a funkčného využitia územia

ZOZNAM VEREJNOPROSPEŠNÝCH STAVIEB :

1. V oblasti dopravy :
   - 1.1. Preložka cesty III. triedy III/54353 Lipany - Tichý Potok južným smerom na okraj zastavanej časti obce
   - 1.2. Stavby pre odstraňovanie bodových závad cesty III/54353 Lipany - Tichý Potok, obslužných komunikácií, stavby zastávok SAD a parkovísk.
   - 1.3. Stavby navrhovaných miestnych komunikácii pre sprístupnenie rekreačnej lokality Putnov, obytné a polyfunkčné zóny
   - 1.4. Stavby pre chodníky a pešie prepojenia
   - 1.5 Stavba cyklistickej trasy na prepojenie obce Krivany s mestom Lipany
   - 1.6. Umiestnenie žel. stanice a stavba železničného nástupišťa v blízkosti pôvodnej žel. zastávky na okraji obce .
   - 1.7. Rekonštrukcia mostov, výstavba nových premostení
   - 1.8. Údržba turistickej trasy hrebeňom Hromovca cez vrcholy Kňazová, Demjanka a Rohov až do Lipan
2. V oblasti technickej infraštruktúry :
   - 2.1. Stavba dažďovej kanalizácie výtlakom do ČOV Torysa
   - 2.2. Stavby na monitorovanie stavu životného prostredia (prevzaté z aktualizácie ÚPN - VÚC Prešovského kraja),
   - 2.3. Výstavba poldrov na Lačnovskom, Krivianskom a Putnovskom potoku a preložka Lačnovského potoka pre ochranu územia pred povodňami
   - 2.4. Stavby všetkých inžinierskych sieti technickej infraštruktúry pre zásobovanie navrhovaných lokalít obytných, polyfunkčných zón a priestorov rekreácie.
3. Stavby pre separáciu tuhého komunálneho odpadu :
   - 3.1 Verejné kompostovisko pre likvidáciu bilogického odpadu v priamom kontakte s hospodárskym dvorom poľnohospodárskej farmy.
4. Zeleň :
   - 4.1 Výsadba a udržiavanie verejnej izolačnej zelene v okolí žel. trate a cesty III/54353.
   - 4.2 Výsadba izolačnej zelene medzi cintorínom a navrhovanou obytnou zástavbou.
5. V oblasti funkčného využitia a usporiadania územia :
   - 5.1. Stavby resp. objekty súvisiace s rozvojom verejného školstva, telovýchovy a verejnej správy.
   - 5.2. Stavby pre rozvoj turizmu v severnej časti katastra obce a rekreačného areálu Putnov.
   - 5.3 Rozšírenie plochy cintorína
6. Plochy pre verejnoprospešné stavby

6.1. Do verejnoprospešných stavieb sú zaradené všetky navrhované líniové trasy a ostatné objekty technickej infraštruktúry (verejné komunikácie, zastávky SAD, verejné parkoviská, vodovod, kanalizácia, elektrorozvody, plynorozvody, telekomunikačné trasy, vrátane k nim príslušných trasových zariadení.

ZOZNAM ZNÁMYCH ZÁMEROV V ÚZEMÍ

1 Preložka cesty III. triedy III/54353 Lipany - Tichý Potok
2 Preložka Lačnovského potoka
3 Výstavba poldrov na Lačnovskom, Krivianskom a Putnovskom potoku
4 Výstavba obecnej kanalizácie do ČOV Torysa
5 IBV - lokalita Dujava
6 IBV - lokalita Vyšné rovne
7 IBV - lokalita Bažov

OBJEKTY V RIEŠENOM ÚZEMÍ :

1 RENESANČNÝ KAŠTIEL'
2 RÍMSKO-KATOL. KOSTOL SV. ŠTEFANA PRVOMUČENÍKA
3 KAMENNÝ VODNÝ MLYN
4 PAMETNÝ DOM PROZAIČKY JOLANY CIRBUSOVEJ (DOM SMÚTKU)
5 DOM SMÚTKU - NÁVRH
6 RÍMSKO.-KATOL. FARSKÝ ÚRAD
7 OBECNÝ ÚRAD
8 CENTRUM L'UDOVEJ KULTÚRY
9 VIACÚČELOVÉ IHRISKO
10 NOVÝ AMFITEÁTER
11 STARÝ AMFITEÁTER
12 KULTÚRNY DOM
13 POTRAVINY JEDNOTA
14 POTRAVINY BALA
15 POHOSTINSTVO
16 CENTRUM OBCE - NÁMESTIE, PARK
17 POŽIARNA ZBROJNICA
18 FUTBALOVÉ IHRISKO
19 ŠATNE FUTBALOVÉHO IHRISKA
20 POTRAVINY - ROZLIČNÝ TOVAR
21 ZÁKLADNÁ ŠKOLA S TELOCVIČŇOU A IHRISKOM
22 BYTOVÝ DOM (SCHÁTRALÝ)
23 ZÁMOČNÍCTVO
24 JAGER SLOVAKIA S.R.O.
25 BARTOLOMEJ SMETANA S.H.R.
26 BYTOVÉ DOMY RÓMOV
27 VODOJEM
28 PRERUŠOVACIA STANICA
29 MLYN

LEGENDA :

SKUTKOVÝ STAV	ZÁMER / NÁVRH	VÝHĽAD	
— · · —			HRANICE KATASTROV
— · · —			HRANICA RIEŠ. ÚZEMIA = HRANICA KATASTRA OBCE KRIVANY
—×—×—	—×—×—		HRANICA ZASTAVANÉHO ÚZEMIA
▨			ARCHEOLOGICKÉ LOKALITY
1			EVIDOVANÁ KULTÚRNA PAMIATKA
◎			VEREJNÉ KOMPOSTOVISKO
┴┴┴			PHO - PÁSMO HYGIENICKEJ OCHRANY
┴┴┴			OCHRANNÉ PÁSMO CINTORÍNA
••••••			OCHRANNÉ PÁSMO VODNÉHO ZDROJA 1.STUPŇA
●●●●●			OCHRANNÉ PÁSMO VODNÉHO ZDROJA 2.STUPŇA
◎ ◎ ◎			OCHRANNÉ PÁSMO VODNÉHO ZDROJA 3.STUPŇA

OPATRENIA :

SKUTKOVÝ STAV	ZÁMER / NÁVRH	VÝHĽAD	
	🟩		KRYCIA A IZOLAČNA ZELEŇ
	▱		POLDER
	▬		PREHRÁDZKA

FUNKČNÉ ČLENENIE :

SKUTKOVÝ STAV	ZÁMER / NÁVRH	VÝHĽAD	
■	▥		OBJEKTY A PLOCHY BYTOVÝCH DOMOV
■	▥		OBJEKTY A PLOCHY RODINNÝCH DOMOV
	▥		OBJEKTY A PLOCHY RODINNÝCH DOMOV NA PLOCHE ZÁHRAD
	▥		OBJEKTY A PLOCHY RODINNÝCH DOMOV NA ORNEJ PÔDE
▥	▥		POLYFUNKČNÉ PLOCHY
■	▥		OBJEKTY A PLOCHY OBČIANSKEJ VYBAVENOSTI
■	▥		PLOCHY VÝROBY A TECHNICKEJ VYBAVENOSTI
■	▥		POLNOHOSPODÁRSKE DVORY, FARMY
■	▥		ŠPORTOVÉ PLOCHY
■	▥		PLOCHY REKREÁCIE A TURIZMU
■	▥		PLOCHY VEREJNEJ ZELENE A CINTORÍNOV
▤			PLOCHY LESOV
▤			PLOCHY TTP
▤			ZÁHRADY
▒			PLOCHY SADOV
▒			BREHOVÝ PORAST
▩			NÁLETOVÁ ZELEŇ
▤			PLOCHY ORNEJ PÔDY
▨			PLOCHY ŽELEZNICE
▨			OBNAŽENÝ SUBSTRÁT
■			OSTATNÉ PLOCHY
～	▬		VODNÉ TOKY, PRELOŽKA
	- - -		ZAPLAVOVANÉ ÚZEMIE
	▒		LOKALITA S ODVODNENÍM

USES :

SKUTKOVÝ STAV	ZÁMER / NÁVRH	VÝHĽAD	
▧			NADREGIONÁLNY BIOKORIDOR TERESTRICKÝ
▨			NADREGIONÁLNY BIOKORIDOR HYDRICKÝ

MUSES :

SKUTKOVÝ STAV	ZÁMER / NÁVRH	VÝHĽAD	
▦			MIESTNE BIOCENTRUM
▒			MIESTNY BIOKORIDOR HYDRICKO-TERESTRICKÝ
	▒		MIESTNY BIOKORIDOR HYDRICKO-TERESTRICKÝ (DOPLNENIE)

DOPRAVA :

SKUTKOVÝ STAV	ZÁMER / NÁVRH	VÝHĽAD	
━	■■■■		CESTY III. TRIEDY, VARIANTY PRELOŽKY
—	- - -		MIESTNE KOMUNIKÁCIE
═	═		ŽELEZNIČNÁ TRAŤ, ZDVOJKOĽAJENIE ŽEL. TRATE KYSAK - PLAVEČ
ŽS	[-]		ŽELEZNIČNÁ STANICA, NÁSTUPIŠTE
Ⓐ			ZASTÁVKY AUTOBUSU
Ⓟ			PARKOVISKA
•••••	●●●●●		PEŠIE KOMUNIKÁCIE, CHODNÍKY
— — —			HRANICE OCHRANNÝCH PÁSIEM VŠETKÉHO DRUHU

TECHN. INFRAŠTRUKTÚRA :

SKUTKOVÝ STAV	ZÁMER / NÁVRH	VÝHĽAD	
— · —			TRASY EL. VN A VVN VEDENÍ
— ▪ —			TRASY STL A VTL VEDENÍ PLYNU
— → —			TRASY VODOVODNÝCH POTRUBÍ
—	- - -		TRASY KANALIZÁCIE

0 50 100 200 m 400 m 600 m

SPRACOVATEĽ :
ing. arch. Peter Hajtáš, A.P.H. ateliér, Kpt. Nálepku 5, 080 01 Prešov

RIEŠITELIA :
URBANIZMUS : ing. arch. Peter Hajtáš, ing. arch. Alena Hajtášová, ing. arch. Monika Balarová
DOPRAVA : ing. František Tomko
VODNÉ HOSPODÁRSTVO : ing. Marian Pekarovič
EL. VEDENIA : ing. Marian Miškanin
TELEKOMUNIKÁCIE : Ivanka Mikušová
PLYN : ing. Jozef Schlosser

OBSTARÁVATEĽ :
Obec Krivany, Obecný úrad v Krivanoch, Záhradná 46, 082 71 Krivany

Odborne spôsobilá osoba na obstarávanie ÚPN :
ing. Stanislav Imrich, 082 36 Šindliar 138

MIERKA :
1 : 5 000

TERMÍN SPRACOV. :
05 / 2008

Tento dokument bol vytvorený
s finančnou pomocou európskej únie

VÝKRES ČÍSLO :
3

Kopírovanie tejto dokumentácie bez súhlasu majitela je trestné podla §21, Odst. d) Zákona č. 383/1997 Z.z.