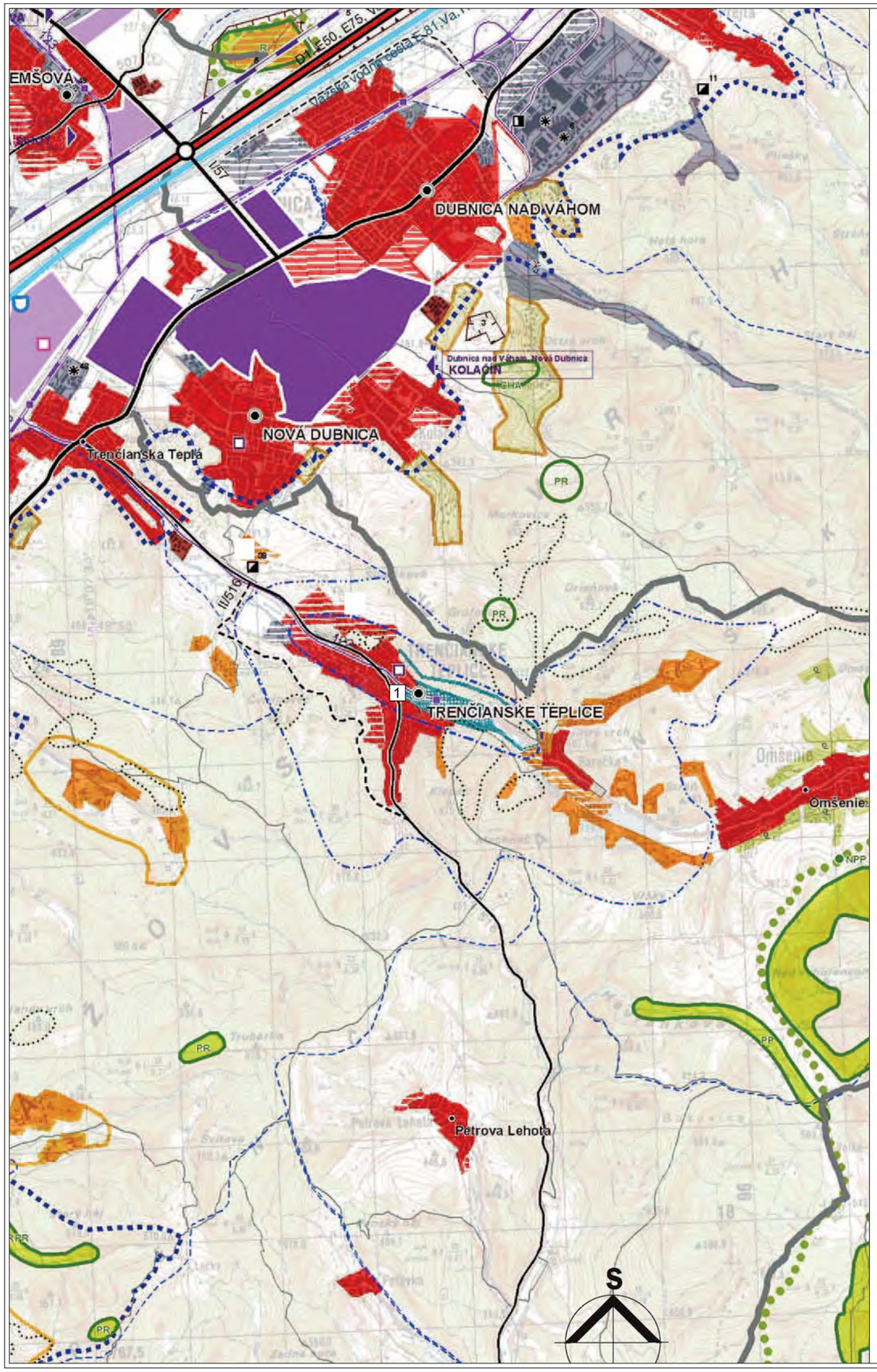

LEGENDA

- hranica
  - SR
  - kraj
  - okres
  - ZÚJ
- plochy obytné
  - stav
  - návrh
  - výhľad
- plochy priemyselnej výroby, skladov
  - stav
  - návrh
  - výhľad
  - plochy osobitného určenia
- priemyselné parky - návrh
  - celoštátneho významu
  - regionálneho významu
- agropark - návrh
- plochy poľnohospodárskej výroby
- ochranné pásma farieb
- plochy rekreácie
  - stav
  - návrh
  - rekreačné priestory
- plochy záhradkárskych osád
- plochy kúpeľných zariadení
  - plochy kúpeľných zariadení
  - hranica vnút. kúpeľného územia
- plochy letísk
- vodné nádrže
  - návrh
  - výhľad
- polder - návrh
- DP ložísk nerastných surovín - povrchový
- ložiská nerastných surovín
- chránené ložiskové územia
  - stav
  - návrh
- ložiská rašeliny
- poddolované územia
- seizmicita
- diaľnice
  - stav
  - návrh
- diaľničný privádzač
  - stav
  - návrh
- rýchlostné cesty
  - stav
  - návrh
- cesty I. triedy
  - stav
  - návrh
  - výhľad
- cesty II. triedy
  - stav
  - návrh
  - výhľad
- vybrané cesty III. triedy
  - stav
  - návrh
  - výhľad
- komunikácie určené na zrušenie
- mimoúrovňové križovatky
  - stav
  - návrh
- vysokorýchlostná železničná trať (VRT)
  - výhľad
- železničná trať medzinárodná
  - stav
  - návrh
- železničná trať hlavnej siete
  - stav
  - návrh
  - výhľad
- železničná trať regionálna
  - stav
- železničná vlečka
  - stav
- komunikácie určené na zrušenie
- vybrané železničné stanice
- hraničný priechod
  - cestný
  - železničný
- vodná cesta - návrh
- prístav - návrh
- regionálne letisko pre medzinárodnú dopravu
  - stav
  - návrh
- aeroklubové letisko
  - stav
- nácestné stredisko a TKD - návrh
- zdroje znečistenia
  - veľké zdroje znečistenia ovzdušia
  - vybrané stredné zdroje zneč. ovzdušia
- spaľovne odpadu (KO a priemysel., zdravot.)
- skládka KO a priem. odpadu NR a R významu
- skládky
  - s osobitnými podmienkami skládkovania
  - bez osobitných podmienok skládkovania
  - vyhovujúca tech. podmienkam
  - nevhodná (v blízkosti vodného
- skládka vhodná na rozvoj
- haldy z úpravy a sprac. rúd
- odkaliská
- chránená vodohospodárska oblasť (CHVO)
- PHO zdrojov pitných vôd
  - vnútorné pásmo hygienickej ochrany
  - vonkajšie pásmo hygienickej ochrany
- OCHRANNÉ PÁSMO prírodných liečivých zdrojov
  - prír. zdrojov minerálnych stolových vôd
  - I. stupeň
  - II. stupeň
  - III. stupeň
  - užšie ochranné pásmo
  - širšie ochranné pásmo
- chránená krajinná oblasť (CHKO)
  - stav
  - návrh
- chránené vtáčie územia (CHVÚ) - návrh
- prvky ochrany prírody
  - stav
  - návrh
- plochy špeciálnych kultúr
  - ovocné sady
  - záhrady
  - vinice
  - chmeľnice
- ochranné lesy
- mestská pamiatková rezervácia (MPR)
- pamiatková zóna (PZ)
  - stav
  - návrh
- pamiatkové rezervácie ľudovej architektúry
- národná kultúrna pamiatka (NKP)
- ochranné pásmo NKP
- elektrické vedenie VVN 400kV
  - stav
  - návrh
- rozvodňa VVN
- plynovod VVTL
  - stav
  - návrh
- tranzitný plynovod - návrh
- vodný tok prekládka

LEGENDA ZaD č.4/2018:

1 Označenie riešenej lokality

© 2018 SB Partners, s.r.o.

"Zmeny a doplnky ÚPN mesta Trenčianske Teplice č.4/2018 - Zóna stred"

obstarávateľ: MESTO TRENČIANSKE TEPLICE
PhDr. Štefan ŠKULTÉTY, primátor mesta
Milana Rastislava Štefánika 4, 914 51 Trenčianske Teplice
Tel: 032 6551500, 0917 355 172

zhotoviteľ: SB PARTNERS, s.r.o.
Ing.arch. Karol BALAŠ, konateľ
Gogoľova 18, 851 01 BRATISLAVA, SLOVENSKO
Tel: 0903 228 525, 0911 222 906
E-mail: sbpartners@nextra.sk

VÚC:	Trenčín
okres:	Trenčín
obec:	Trenčianske Teplice
katastrálne územie:	Trenčianske Teplice
riešiteľ:	Ing.arch.K.Balaš a kol.
stupeň PD:	ÚPD
formát:	2 x A4

obsah výkresu: VÝKRES ŠIRŠÍCH VZŤAHOV

výkres číslo:	*číslo paré:*	*mierka:*	*apríl*
1		M 1:50000	2018