ÚZEMNÝ PLÁN MESTA
DETVA
ZMENY A DOPLNKY č.4

ZÁSOBOVANIE PLYNOM

NÁVRH

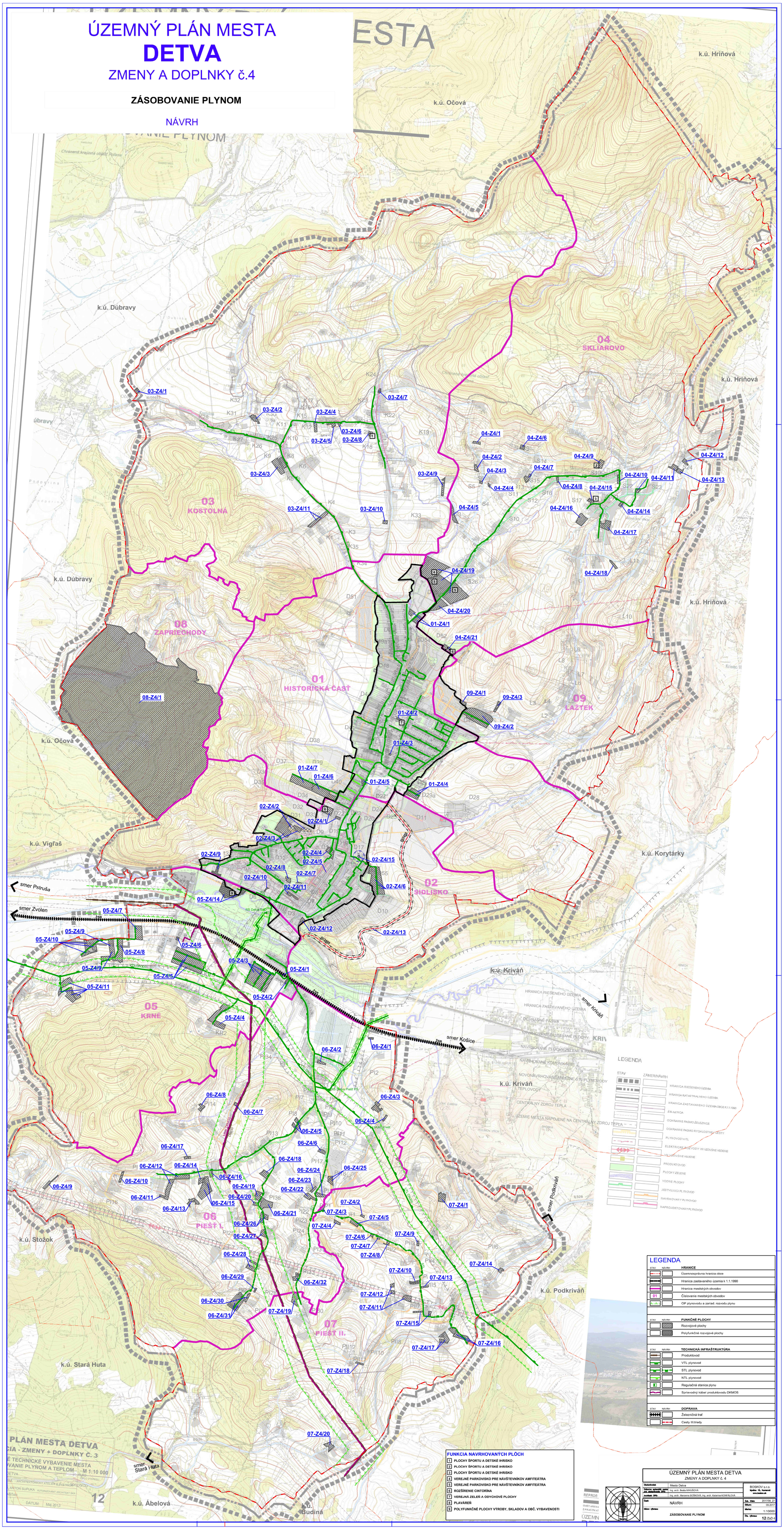

FUNKCIA NAVRHOVANÝCH PLÔCH

1. PLOCHY ŠPORTU A DETSKÉ IHRISKO
2. PLOCHY ŠPORTU A DETSKÉ IHRISKO
3. PLOCHY ŠPORTU A DETSKÉ IHRISKO
4. VEREJNÉ PARKOVISKO PRE NÁVŠTEVNÍKOV AMFITEÁTRA
5. VEREJNÉ PARKOVISKO PRE NÁVŠTEVNÍKOV AMFITEÁTRA
6. ROZŠÍRENIE CINTORÍNA
7. VEREJNÁ ZELEŇ A ODYCHOVÉ PLOCHY
8. PLAVÁREŇ
9. POLYFUNKČNÉ PLOCHY VÝROBY, SKLADOV A OBČ. VYBAVENOSTI

LEGENDA

STAV	NÁVRH	HRANICE
		Územnosprávna hranica obce
		Hranica zastavaného územia k 1.1.1990
		Hranica mestských obvodov
01		Číslovanie mestských obvodov
		OP plynovodu a zariad. rozvodu plynu

STAV	NÁVRH	FUNKČNÉ PLOCHY
		Rozvojové plochy
		Polyfunkčné rozvojové plochy

STAV	NÁVRH	TECHNICKÁ INFRAŠTRUKTÚRA
		Produktovod
		VTL plynovod
		STL plynovod
		NTL plynovod
		Regulačná stanica plynu
		Sprievodný kábel produktovodu DKMOS

STAV	NÁVRH	DOPRAVA
		Železničná trať
		Cesty III.triedy

REPRO8

O-ŠTÚDIA/A
Š PRÍACOV.AT

ÚZEMN

ÚZEMNÝ PLÁN MESTA DETVA
ZMENY A DOPLNKY č. 4

Objednávateľ:	Mesto Detva	BOSKOV s.r.o. Kpelles 15, Kunovová www.boskov.sk
Odborná spôsobilosť verejnej pre stavebníctvo, OPO:	Ing. arch. Beáta MIKUŠOVÁ	
Architekt, OPO:	Ing. arch. Marianna BOŠKOVÁ, Ing. arch. Katarína KONFÁLOVÁ	
Časť: NÁVRH		Zak. číslo: 2017/06_27
		Dátum: 09.2017
		Mierka: 1:10000
Názov výkresu: ZÁSOBOVANIE PLYNOM		Čís. výkresu: 12 /ZaD 4