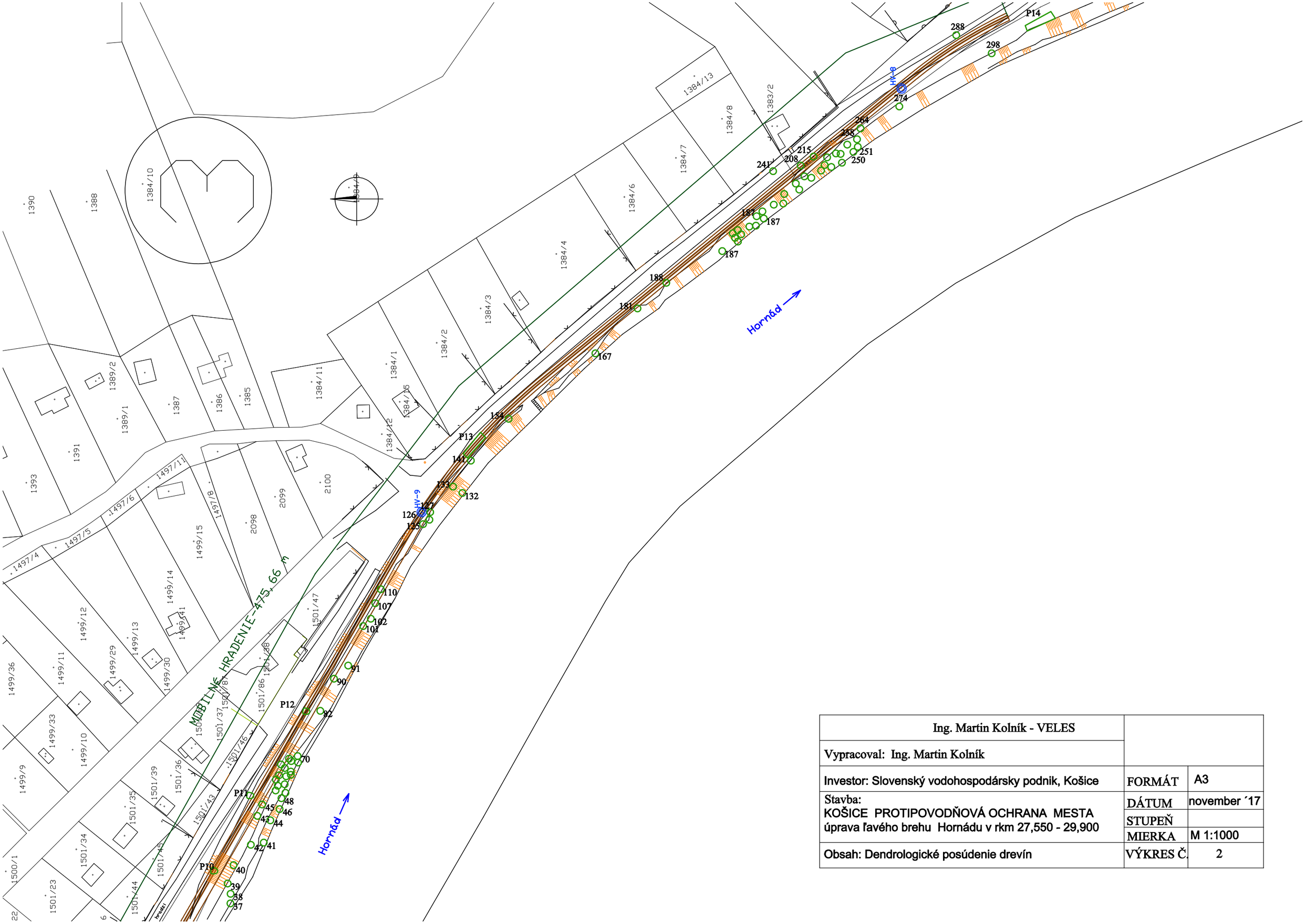

Ing. Martin Kolník - VELES		
Vypracoval: Ing. Martin Kolník		
Investor: Slovenský vodohospodársky podnik, Košice	FORMÁT	A3
Stavba: KOŠICE PROTIPOVODŇOVÁ OCHRANA MESTA úprava ľavého brehu Hornádu v rkm 27,550 - 29,900	DÁTUM	november ´17
	STUPEŇ	
	MIERKA	M 1:1000
Obsah: Dendrologické posúdenie drevín	VÝKRES Č.	2