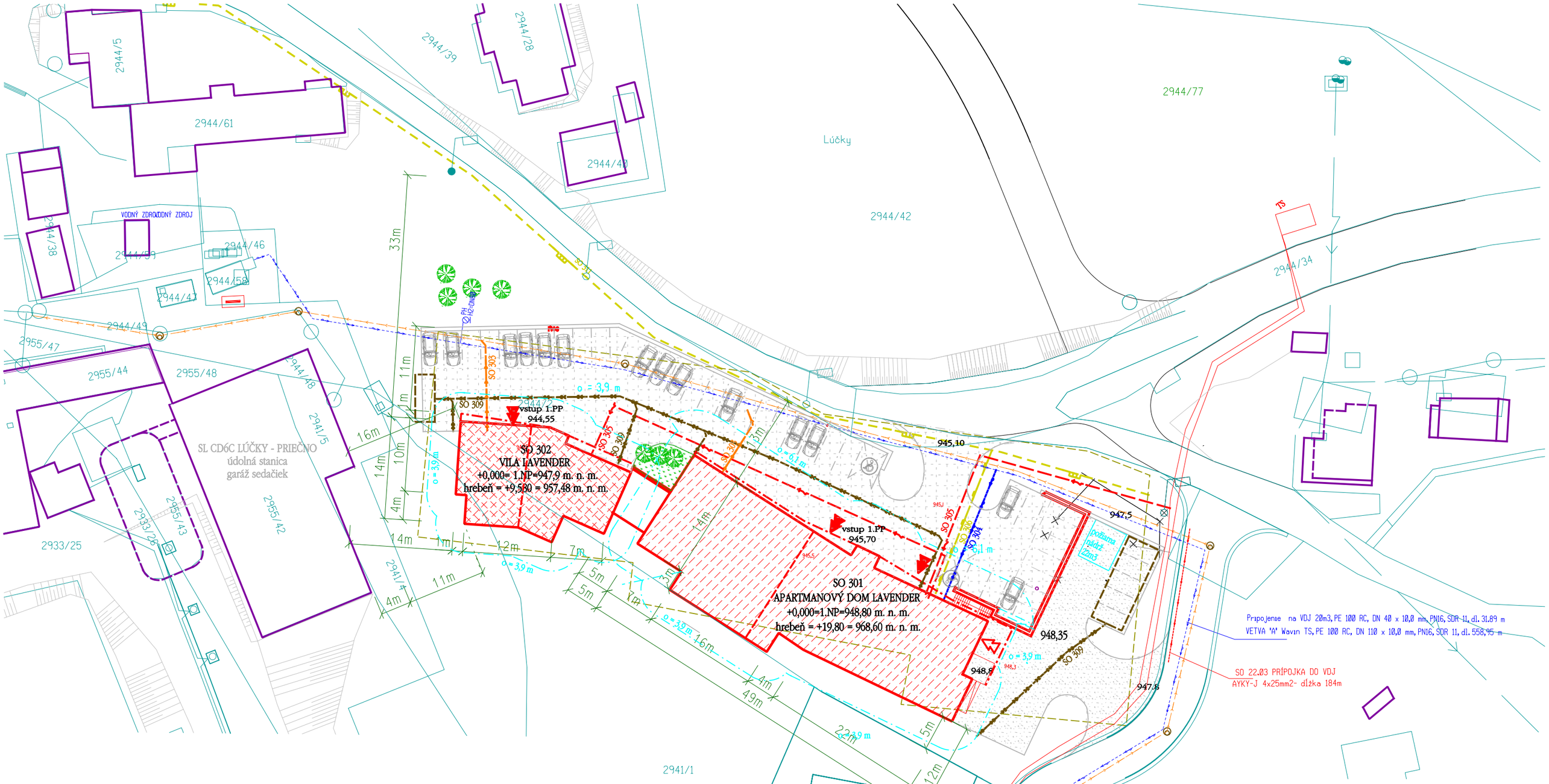

LEGENDA:

	SO 301	APARTMANOVÝ DOM LAVENDER
	SO 302	VILA LAVENDER
	SO 303	KANALIZAČNÁ PRÍPOJKA
	SO 304	VODOVODNÁ PRÍPOJKA
	SO 305	KÁBLOVÁ PRÍPOJKA NN
	SO 306	PLYNOVÁ PRÍPOJKA
	SO 307	SPEVNENÉ PLOCHY
	SO 308	TELEKOMUNIKAČNÁ PRÍPOJKA
	SO 309	DAŽĎOVÁ KANALIZÁCIA
	SO 310	SADOVÉ ÚPRAVY A OPLOTENIE
	SO 311	ROZŠÍRENIE PLYNOVODU

KANALIZAČNÁ PRÍPOJKA BUDOVANÁ V RÁMCI SÚBORU STAVIEB L2

VODOVODNÁ PRÍPOJKA BUDOVANÁ V RÁMCI SÚBORU STAVIEB L2

JESTVUJÚCE OBJEKTY

HRANICA URBANISTICKEJ ŠTÚDIE

HRANICE POZEMKOV

JESTVUJÚCA STROMOVÁ VÝSADBA - IHLIČNANY

JESTVUJÚCA STROMOVÁ VÝSADBA - LISTNATÉ

EXTERIÉROVÉ TERÉNNE SVIETIDLÁ -

VSTUP DO OBJEKTU Z ÚROVNE 1.PP

VSTUP DO OBJEKTU Z ÚROVNE 1.NP

ODSTUPOVÁ VZDIALENOSŤ - POŽIARNE NEBEZPEČNÝ PRIESTOR

Apartmánový dom "LAVENDER"

DEMÄNOVSKÁ DOLINA, LÚČKY, parc.č.2944/2,2941/1 INVESTOR: LAVENDER JASNÁ s.r.o.

BARÉNYI & ARCHITEKTI
LESNÍCKA 10, 03101 LIPTOVSKÝ MIKULÁŠ TEL, FAX+421 44 / 55 70 124-6
e-mail: architekti@b4arch.sk

SITUÁCIA