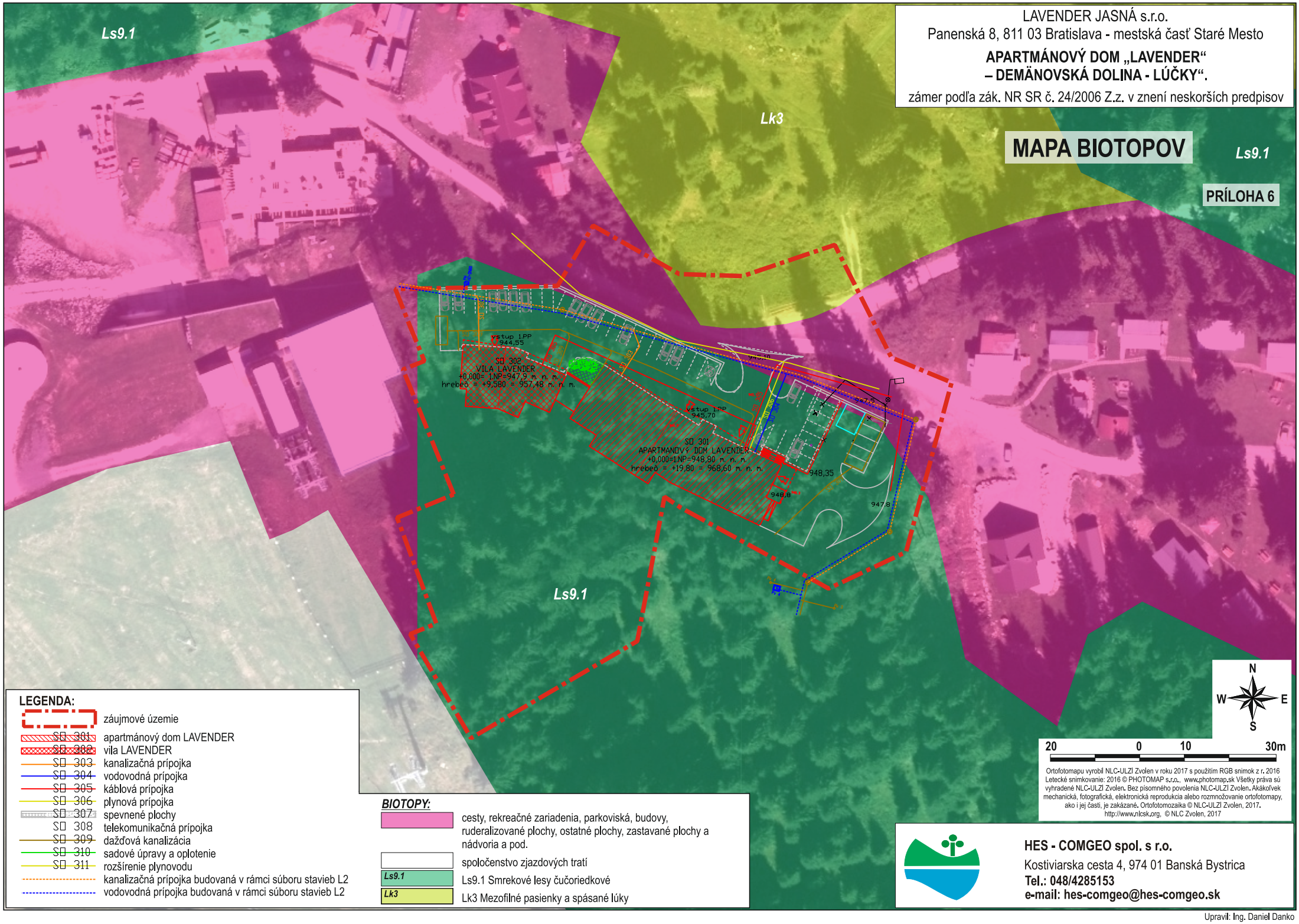

LAVENDER JASNÁ s.r.o.
Panenská 8, 811 03 Bratislava - mestská časť Staré Mesto

APARTMÁNOVÝ DOM „LAVENDER“ – DEMÄNOVSKÁ DOLINA - LÚČKY“.

zámer podľa zák. NR SR č. 24/2006 Z.z. v znení neskorších predpisov

MAPA BIOTOPOV

PRÍLOHA 6

LEGENDA:

- záujmové územie
- SO 301 apartmánový dom LAVENDER
- SO 302 vila LAVENDER
- SO 303 kanalizačná prípojka
- SO 304 vodovodná prípojka
- SO 305 káblová prípojka
- SO 306 plynová prípojka
- SO 307 spevnené plochy
- SO 308 telekomunikačná prípojka
- SO 309 dažďová kanalizácia
- SO 310 sadové úpravy a oplotenie
- SO 311 rozšírenie plynovodu
- kanalizačná prípojka budovaná v rámci súboru stavieb L2
- vodovodná prípojka budovaná v rámci súboru stavieb L2

BIOTOPY:

- cesty, rekreačné zariadenia, parkoviská, budovy, ruderalizované plochy, ostatné plochy, zastavané plochy a nádvoria a pod.
- spoločenstvo zjazdových tratí
- Ls9.1 Smrekové lesy čučoriedkové
- Lk3 Mezofilné pasienky a spásané lúky

Ortofotomapu vyrobil NLC-ULZI Zvolen v roku 2017 s použitím RGB snímok z r. 2016
Letecké snímkovanie: 2016 © PHOTOMAP s.r.o., www.photomap.sk Všetky práva sú vyhradené NLC-ULZI Zvolen. Bez písomného povolenia NLC-ULZI Zvolen. Akákoľvek mechanická, fotografická, elektronická reprodukcia alebo rozmnožovanie ortofotomapy, ako i jej časti, je zakázané. Ortofotomozaika © NLC-ULZI Zvolen, 2017.
http://www.nlcsk.org, © NLC Zvolen, 2017

HES - COMGEO spol. s r.o.
Kostiviarska cesta 4, 974 01 Banská Bystrica
Tel.: 048/4285153
e-mail: hes-comgeo@hes-comgeo.sk

Upravil: Ing. Daniel Danko