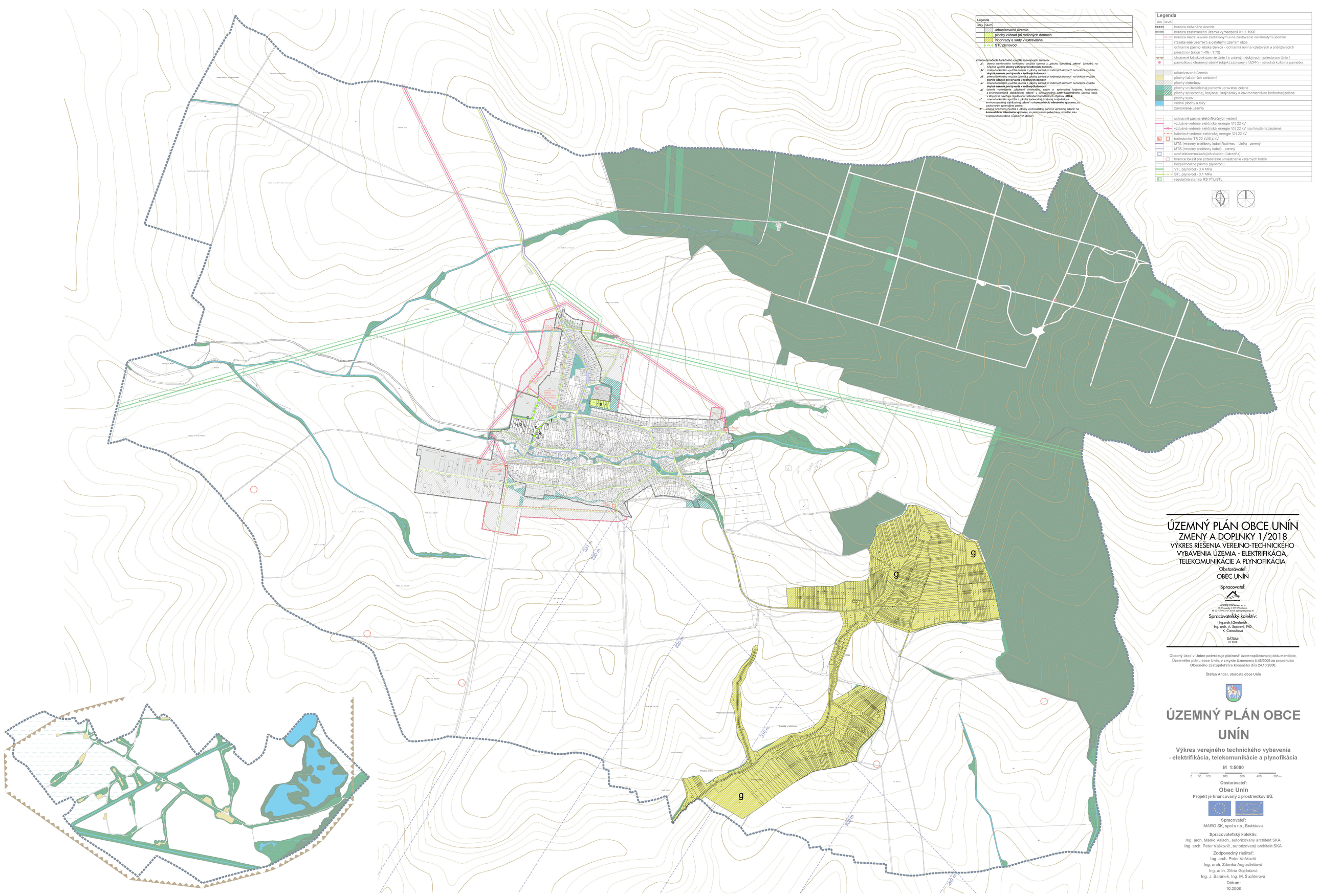

Legenda

iným	urbanizované územie
iným	plochy záhrad pri rodinných domoch
iným	Vrchhrady a sady v extraviláne
	STL plynovod

Zmena označená funkčného využitia rozvojových zámerov

- *zmena navrhnutého funkčného využitia územia z „plochy špeciálnej zelene" (cintorín) na funkčné využitie* **plochy záhrad pri rodinných domoch,**
- *zmena funkčného využitia územia z „plochy záhrad pri rodinných domoch" na funkčné využitie* **obytné územie pre bývanie v rodinných domoch**
- *zmena funkčného využitia územia z „plochy záhrad pri rodinných domoch" na funkčné využitie* **obytné územie pre bývanie v rodinných domoch**
- *zmena funkčného využitia územia z „plochy záhrad pri rodinných domoch" na funkčné využitie* **obytné územie pre bývanie v rodinných domoch**
- *zmena funkčného využitia z „plochy vnútroareálovej parkovej upravenej zelene" a environmentálnej stabilizačnej zelene" v „výrobnom areáli bývalého poľnohospodárskeho areálu v obci, v ktorom sa nevyhoveje regulovaná výstavba hospodárskych objektov v* **KÚ-Q,** *zmena funkčného využitia z „plochy sprievodnej, krajinnej, krajinársky a environmentálnej stabilizačnej zelene" na* **komunikáciu mestského významu,** *so zachovaním sprievodnej zelene,*
- *zmena funkčného využitia z „plochy vnútroareálovej parkovej upravenej zelene" na* **komunikáciu mestského významu,** *so zastávkami pešej trasy, vodného toku a sprievodnej zelene („Cajkovych ulička")*

Legenda

iným	hranica riešeného územia
iným	hranica zastavaného územia vymedzená k 1.1.1990
	hranica medzi súvisle zastavaným a na zastávanie navrhnutým územím ("zastavané územie") a ostatným územím obce
	ochranné pásmo letiska Sereca - ochranná rovina vzletových a priblížovacích priestorov (sklon 1.4% - 1:70)
	chránené ložiskové územie Unín I s určeným dobývacím priestorom Unín I
	pamiatkovo chránený objekt (objekt zapísaný v ÚZPF) - národná kultúrna pamiatka
	urbanizované územia
	plochy záhradných zariadení
	plochy cintorínov
	plochy vnútroareálovej parkovo upravenej zelene
	plochy sprievodnej, krajinnej, krajinársky a environmentálne hodnotnej zelene
	plochy lesov
	vodné plochy a toky
	zamokrené územia
	ochranné pásma elektrifikačných vedení
	vzdušné vedenie elektrickej energie VN 22 kV
	vzdušné vedenie elektrickej energie VN 22 kV navrhnuté na zrušenie
	káblové vedenie elektrickej energie VN 22 kV
	trafostanica TS 22 kV/0,4 kV
	MTS (miestny telefónny kábel Radimov - Unín) - zemný
	MTS (miestny telefónny kábel) - zemný
	uzol telekomunikačných služieb (ústredňa)
	hranice lokalít pre potenciálne umiestnenie veterných turbín
	bezpečnostné pásmo plynovodu
	VTL plynovod - 0,4 MPa
	STL plynovod - 0,1 MPa
	regulačná stanica RS VTL/STL

ÚZEMNÝ PLÁN OBCE UNÍN
ZMENY A DOPLNKY 1/2018
VÝKRES RIEŠENIA VEREJNO-TECHNICKÉHO VYBAVENIA ÚZEMIA - ELEKTRIFIKÁCIA, TELEKOMUNIKÁCIE A PLYNOFIKÁCIA

Obstarávateľ:
OBEC UNÍN

Spracovateľ:
MODERNYDOM sro, s.r.o.
A.E.P.-projekt, S. M.Y.R. Bratislava
tel.02 / 5292 3707, kancel. spolupráca@kaep.sk

Spracovateľský kolektív:
Ing.arch.I.Gerlanich,
Ing. arch. A. Sopirová, PhD.
K. Čizmadiová

DÁTUM:
01.2018

Obecný úrad v Uníne potvrdzuje platnosť územnoplánovacej dokumentácie, Územného plánu obce Unín, v zmysle Uznesenia č.45/2008 zo zasadnutia Obecného zastupiteľstva konaného dňa 24.10.2008.

Štefan Andel, starosta obce Unín

ÚZEMNÝ PLÁN OBCE UNÍN

Výkres verejného technického vybavenia - elektrifikácia, telekomunikácie a plynofikácia

M 1:5000

0 50 100 200 300 400 500 m

Obstarávateľ:
Obec Unín
Projekt je financovaný z prostriedkov EÚ.

Spracovateľ:
MARO SK, spol.s r.o., Bratislava

Spracovateľský kolektív:
Ing. arch. Marko Valach , autorizovaný architekt SKA
Ing. arch. Peter Valškovič , autorizovaný architekt SKA

Zodpovedný riešiteľ:
Ing. arch. Peter Valškovič
Ing. arch. Zdenka Augustiničová
Ing. arch. Silvia Gajdošová
Ing. J. Baránek, Ing. M. Šuchterová

Dátum:
10.2008