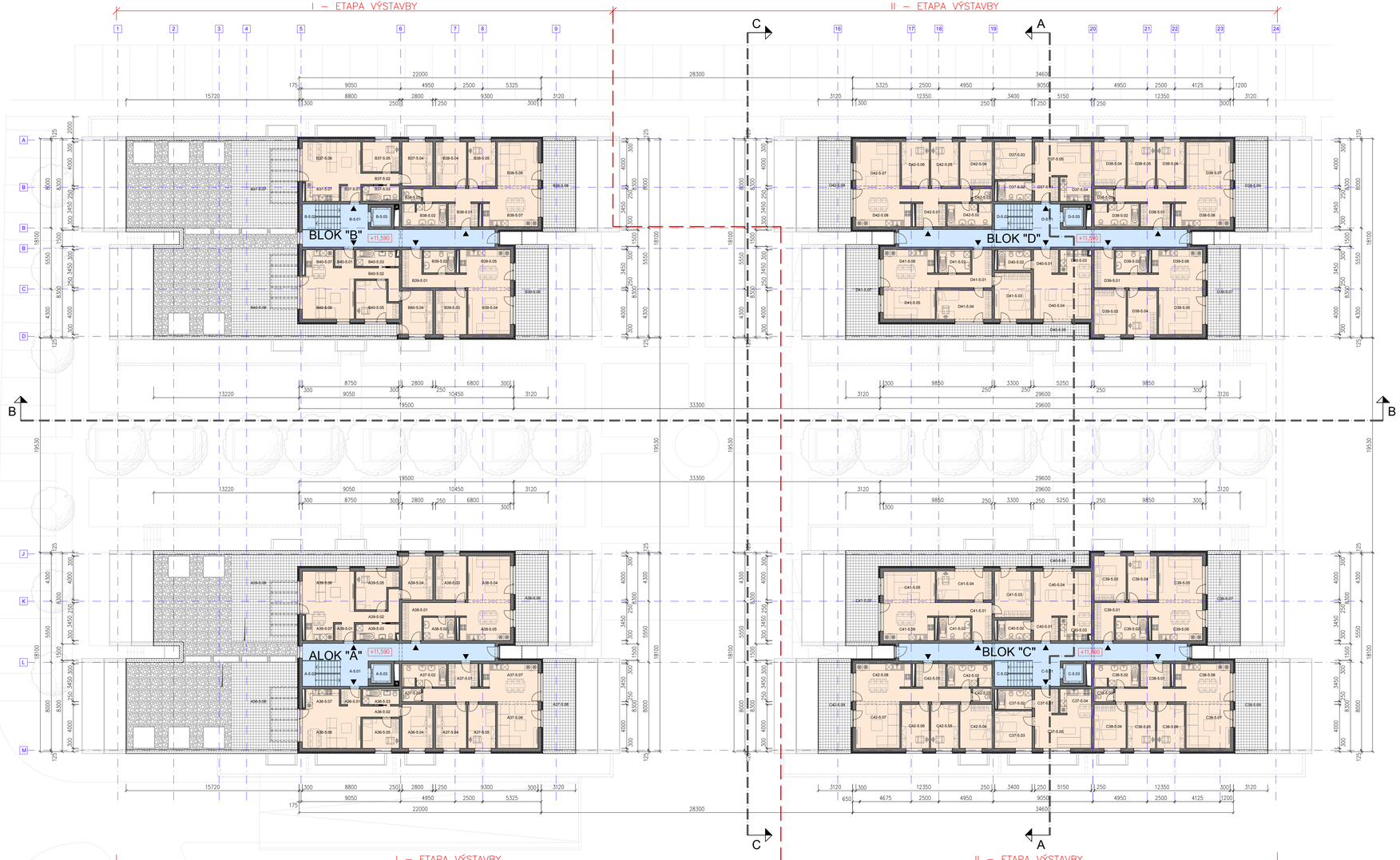

PÔDORYS 5.NP M1:200

LEGENDA MIESTNOSTÍ

BLOK "A"			
M.Č.	NÁZOV	PLOCHA m² ÚŽITKOVÁ	ÚŽITKOVÁ
	SPOLOČNÉ PRIESTORY "OBJEKT A"		
A-S.01	CHODBA	33.8	———
A-S.02	SCHODISKO	7.9	———
A-S.03	VÝTAHOVÁ ŠACHTA	3.3	———
		45.0	
	TROJIZBOVÝ BYT "A36"		
A36-S.01	CHODBA	2.7	———
A36-S.02	CHODBA	3.5	———
A36-S.03	KÚPEĽŇA + WC	4.7	———
A36-S.04	IZBA	11.2	11.2
A36-S.05	IZBA	9.1	9.1
A36-S.06	OBÝVACIA IZBA + JEDÁLEŇ	19.8	19.8
A36-S.07	KUCHYŇA	5.5	———
		56.3	39.9
A36-S.08	TERASA	123.5	———
	TROJIZBOVÝ BYT "A37"		
A37-S.01	CHODBA	13.1	———
A37-S.02	KÚPEĽŇA + WC	8.5	———
A37-S.03	WC	2.1	———
A37-S.04	IZBA	11.2	11.2
A37-S.05	IZBA	10.0	10.0
A37-S.06	OBÝVACIA IZBA	15.7	15.7
A37-S.07	KUCHYŇA + JEDÁLEŇ	16.4	8.4
		77.0	45.3
A37-S.08	TERASA	23.4	———
	DVOJIZBOVÝ BYT "A38"		
A38-S.01	CHODBA	11.3	———
A38-S.02	KÚPEĽŇA + WC	6.0	———
A38-S.03	IZBA	11.2	11.2
A38-S.04	OBÝVACIA IZBA	16.4	16.4
A38-S.05	KUCHYŇA + JEDÁLEŇ	14.8	8.8
		59.8	34.5
A38-S.06	TERASA	23.4	———
	TROJIZBOVÝ BYT "A39"		
A39-S.01	CHODBA	2.8	———
A39-S.02	CHODBA	8.2	———
A39-S.03	KÚPEĽŇA + WC	5.7	———
A39-S.04	IZBA	11.2	11.2
A39-S.05	IZBA	11.5	11.5
A39-S.06	OBÝVACIA IZBA	17.2	17.2
A39-S.07	KUCHYŇA + JEDÁLEŇ	8.8	0.8
		63.2	40.5
A39-S.08	TERASA	132.8	———
	CELKOVÁ PLOCHA - BLOK "A"	301.3	160.2

BLOK "B"			
M.Č.	NÁZOV	PLOCHA m² ÚŽITKOVÁ	ÚŽITKOVÁ
	SPOLOČNÉ PRIESTORY "OBJEKT B"		
B-S.01	CHODBA	33.8	———
B-S.02	SCHODISKO	7.9	———
B-S.03	VÝTAHOVÁ ŠACHTA	3.3	———
		45.0	
	TROJIZBOVÝ BYT "B37"		
B37-S.01	CHODBA	2.7	———
B37-S.02	CHODBA	3.5	———
B37-S.03	KÚPEĽŇA + WC	4.7	———
B37-S.04	IZBA	11.2	11.2
B37-S.05	IZBA	9.1	9.1
B37-S.06	OBÝVACIA IZBA + JEDÁLEŇ	19.8	19.8
B37-S.07	KUCHYŇA	5.5	———
		56.3	39.9
B37-S.08	TERASA	123.5	———
	TROJIZBOVÝ BYT "B38"		
B38-S.01	CHODBA	13.1	———
B38-S.02	KÚPEĽŇA + WC	8.5	———
B38-S.03	WC	2.1	———
B38-S.04	IZBA	11.2	11.2
B38-S.05	IZBA	10.0	10.0
B38-S.06	OBÝVACIA IZBA	15.7	15.7
B38-S.07	KUCHYŇA + JEDÁLEŇ	16.4	8.4
		77.0	45.3
B38-S.08	TERASA	23.4	———
	DVOJIZBOVÝ BYT "B39"		
B39-S.01	CHODBA	11.3	———
B39-S.02	KÚPEĽŇA + WC	6.0	———
B39-S.03	IZBA	11.2	11.2
B39-S.04	OBÝVACIA IZBA	16.4	16.4
B39-S.05	KUCHYŇA + JEDÁLEŇ	14.8	8.8
		59.8	34.5
B39-S.06	TERASA	23.4	———
	TROJIZBOVÝ BYT "B40"		
B40-S.01	CHODBA	2.8	———
B40-S.02	CHODBA	8.2	———
B40-S.03	KÚPEĽŇA + WC	5.7	———
B40-S.04	IZBA	11.2	11.2
B40-S.05	IZBA	11.5	11.5
B40-S.06	OBÝVACIA IZBA	17.2	17.2
B40-S.07	KUCHYŇA + JEDÁLEŇ	8.8	0.8
		63.2	40.5
B40-S.08	TERASA	132.8	———
	CELKOVÁ PLOCHA - BLOK "B"	301.3	160.2

BLOK "C"			
M.Č.	NÁZOV	PLOCHA m² ÚŽITKOVÁ	ÚŽITKOVÁ
	SPOLOČNÉ PRIESTORY "OBJEKT C"		
C-S.01	CHODBA	47.7	———
C-S.02	SCHODISKO	7.9	———
C-S.03	VÝTAHOVÁ ŠACHTA	3.3	———
		58.9	58.9
	DVOJIZBOVÝ BYT "C37"		
C37-S.01	CHODBA	5.0	———
C37-S.02	KÚPEĽŇA + WC	5.7	———
C37-S.03	IZBA	11.6	11.6
C37-S.04	KUCHYŇA + JEDÁLEŇ	6.6	———
C37-S.05	OBÝVACIA IZBA	15.7	15.7
		44.6	27.3
	ŠTVORIZBOVÝ BYT "C38"		
C38-S.01	CHODBA	13.8	———
C38-S.02	KÚPEĽŇA + WC	5.4	———
C38-S.03	WC	2.1	———
C38-S.04	IZBA	11.6	11.6
C38-S.05	IZBA	10.2	10.2
C38-S.06	IZBA	10.0	10.0
C38-S.07	OBÝVACIA IZBA	17.0	17.0
C38-S.08	KUCHYŇA + JEDÁLEŇ	15.9	7.9
		86.6	56.5
C38-S.09	TERASA	23.4	———
	TROJIZBOVÝ BYT "C39"		
C39-S.01	CHODBA	11.1	———
C39-S.02	KÚPEĽŇA + WC	6.0	———
C39-S.03	IZBA	11.9	11.9
C39-S.04	IZBA	10.8	10.8
C39-S.05	OBÝVACIA IZBA	17.0	17.0
C39-S.06	KUCHYŇA + JEDÁLEŇ	15.1	7.1
		71.7	46.8
C39-S.07	TERASA	23.4	———
	JEDNOIZBOVÝ BYT "C40"		
C40-S.01	CHODBA	5.0	———
C40-S.02	KÚPEĽŇA + WC	5.8	———
C40-S.03	KUCHYŇA + JEDÁLEŇ	6.1	———
C40-S.04	OBÝVACIA IZBA	21.3	21.3
		38.2	21.3
C40-S.05	BALKÓN	5.7	———
	TROJIZBOVÝ BYT "C41"		
C41-S.01	CHODBA	10.2	———
C41-S.02	KÚPEĽŇA + WC	6.0	———
C41-S.03	IZBA	13.9	13.9
C41-S.04	IZBA	13.0	13.0
C41-S.05	OBÝVACIA IZBA	19.8	19.8
C41-S.06	KUCHYŇA + JEDÁLEŇ	9.7	1.2
		72.4	47.7
C41-S.07	TERASA	39.0	———
	ŠTVORIZBOVÝ BYT "C42"		
C42-S.01	CHODBA	13.8	———
C42-S.02	KÚPEĽŇA + WC	5.4	———
C42-S.03	WC	2.1	———
C42-S.04	IZBA	11.6	11.6
C42-S.05	IZBA	10.0	10.0
C42-S.06	IZBA	10.0	10.0
C42-S.07	OBÝVACIA IZBA	17.0	17.0
C42-S.08	KUCHYŇA + JEDÁLEŇ	15.9	7.9
		86.6	56.5
C42-S.09	TERASA	23.4	———
	CELKOVÁ PLOCHA - BLOK "C"	462.8	255.9

BLOK "D"			
M.Č.	NÁZOV	PLOCHA m² ÚŽITKOVÁ	ÚŽITKOVÁ
	SPOLOČNÉ PRIESTORY "OBJEKT D"		
D-S.01	CHODBA	47.7	———
D-S.02	SCHODISKO	7.9	———
D-S.03	VÝTAHOVÁ ŠACHTA	3.3	———
		58.9	58.9
	DVOJIZBOVÝ BYT "D37"		
D37-S.01	CHODBA	5.0	———
D37-S.02	KÚPEĽŇA + WC	5.7	———
D37-S.03	IZBA	11.6	11.6
D37-S.04	KUCHYŇA + JEDÁLEŇ	6.6	———
D37-S.05	OBÝVACIA IZBA	15.7	15.7
		44.6	27.3
	ŠTVORIZBOVÝ BYT "D38"		
D38-S.01	CHODBA	13.8	———
D38-S.02	KÚPEĽŇA + WC	5.4	———
D38-S.03	WC	2.1	———
D38-S.04	IZBA	11.6	11.6
D38-S.05	IZBA	10.2	10.2
D38-S.06	IZBA	10.0	10.0
D38-S.07	OBÝVACIA IZBA	17.0	17.0
D38-S.08	KUCHYŇA + JEDÁLEŇ	15.9	7.9
		86.6	56.5
D38-S.09	TERASA	23.4	———
	TROJIZBOVÝ BYT "D39"		
D39-S.01	CHODBA	11.1	———
D39-S.02	KÚPEĽŇA + WC	6.0	———
D39-S.03	IZBA	11.9	11.9
D39-S.04	IZBA	10.8	10.8
D39-S.05	OBÝVACIA IZBA	17.0	17.0
D39-S.06	KUCHYŇA + JEDÁLEŇ	15.1	7.1
		71.7	46.8
D39-S.07	TERASA	23.4	———
	JEDNOIZBOVÝ BYT "D40"		
D40-S.01	CHODBA	5.0	———
D40-S.02	KÚPEĽŇA + WC	5.8	———
D40-S.03	KUCHYŇA + JEDÁLEŇ	6.1	———
D40-S.04	OBÝVACIA IZBA	21.3	21.3
		38.2	21.3
D40-S.05	BALKÓN	5.7	———
	TROJIZBOVÝ BYT "D41"		
D41-S.01	CHODBA	10.2	———
D41-S.02	KÚPEĽŇA + WC	6.0	———
D41-S.03	IZBA	13.9	13.9
D41-S.04	IZBA	13.0	13.0
D41-S.05	OBÝVACIA IZBA	19.8	19.8
D41-S.06	KUCHYŇA + JEDÁLEŇ	9.7	1.2
		72.4	47.7
D41-S.07	TERASA	39.0	———
	ŠTVORIZBOVÝ BYT "D42"		
D42-S.01	CHODBA	13.8	———
D42-S.02	KÚPEĽŇA + WC	5.4	———
D42-S.03	WC	2.1	———
D42-S.04	IZBA	11.6	11.6
D42-S.05	IZBA	10.0	10.0
D42-S.06	IZBA	10.0	10.0
D42-S.07	OBÝVACIA IZBA	17.0	17.0
D42-S.08	KUCHYŇA + JEDÁLEŇ	15.9	7.9
		86.6	56.5
D42-S.09	TERASA	23.4	———
	CELKOVÁ PLOCHA - BLOK "D"	462.8	255.9

LEGENDA FUNKČNÝCH PLÔCH

SPOLOČNÉ PRIESTORY

BYTOVÉ PRIESTORY

SO 01, SO 02 ±0,000 = 176,00mn.m.
ARCHITEKTÚRA

DOKUMENTÁCIA PRE ÚZEMNÉ ROZHODNUTIE

ATELIER KM, s.r.o.
Bolerázˇ 7, 721, 919 08 Bolerázˇ
IČO: 47 404 183

Autor projektu:	ATELIER KM, s.r.o.
Zodp.projektant:	Ing. arch. MATEJ DUDON
Vypracoval:	ING. JURAJ KYSELICA, ING. LUKÁŠ MIŠOVIČ
Investor:	IŠMONT, s.r.o., Strojárenská 1C, 917 02 Trnava IČO: 45 593 141
Názov stavby:	OBYTNÝ SÚBOR - BYTOVÉ DOMY S POLYFUNKCIOU CEMENTÁRENSKÁ "OBYTNÝ KOMPLEX NOEMIS" NOVOSTAVBA
Miesto stavby:	STUPAVA, ul. Cementárenská, kat. územie: Stupava
Parcela číslo:	Pozemné objekty 4137/158, 4137/659, 4137/32, 4137/167, 4137/2, 4137/659 Inžinierske objekty 4137/159, 4137/165, 4137/163, 4137/219, 4137/27, 4137/554
Obsah:	PÔDORYS 5.NP

Dátum: 11/2016	Stupeň: U.R.
Zákazka č.:	Formát: 10xA4
Číslo výkresu: C.09	Mierka: 1:200