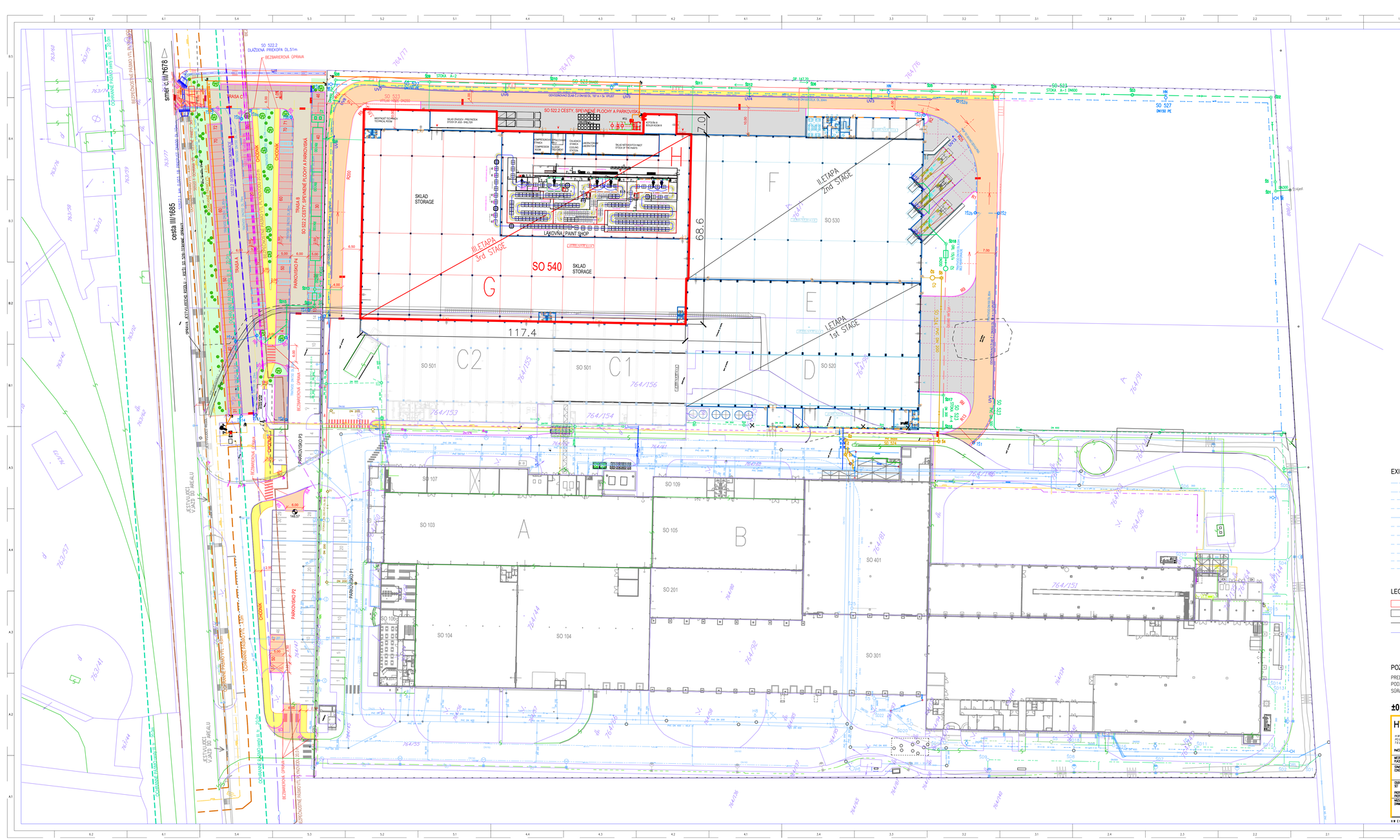

EXISTUJÚCE SIETE / EXISTING DISTRIBUTION SYSTEMS

- KANALIZÁCIA SPLAŠKOVÁ / SEWAGE SEWER
- KANALIZÁCIA DAŽĎOVÁ / RAIN WATER SEWER
- PITNÁ VODA / DRINKING WATER
- PRIEMYSELNÁ VODA /INDUSTRIAL WATER
- SHZ / SPRINKLER
- EL. VEDENIE NN / LOW VOLTAGE LINE
- EL. VEDENIE VN / HIGH VOLTAGE LINE
- VONKAJŠIE OSVETLENIE / OUTER LIGHTING
- TELEKOMUNIKAČNÁ PRÍPOJKA / TELECOMMUNICATION EXTENSION
- PRÍPOJKA PLYNU STL / MP GAS CONNECTION
- PRÍPOJKA PLYNU VTL / HP GAS CONNECTION

LEGENDA: / LEGEND:

- PROJEKTOVANÝ STAV – ASFALT/ DESIGN STATE ASPHALT
- EXISTUJÚCI STAV / EXISTING STATE
- PARCELY SÚBORU C–KN
- PARCELY SÚBORU E–KN

POZNÁMKA:

PRED ZAČATÍM STAVEBNÝCH PRÁC INVESTOR ZABEZPEČÍ VYZNAČENIE PODZEMNÝCH ROZVODOV, ABY NEDOŠLO K ICH POŠKODENIU
SÚRADNICOVÝ SYSTÉM : S–JTSK, VÝŠKOVÝ SYSTÉM : Bpv

±0,000 = 149,000 m.n.m.

HW engineering HW ENGINEERING, S.R.O. PO BOX 924, 040 01 KOŠICE TEL.: +421/901733089	VYKRESLIL DRAWN: ING.H.WAGNEROVÁ	ZMENA č. REVISION No. R0	BOURBON AS BOURBON AUTOMOTIVE PLASTICS
	KONTROLOVAL CHECKED: ING.L.JURÍKOVÁ	DRUH ZMENY DATE OF REVISION -	
	SCHVÁLIL APPROVED: ING.H.WAGNEROVÁ	STUPEŇ LEVEL: EIA	

INVESTOR: BOURBON Automotive Plastics Nitra, s.r.o.

MIESTO STAVBY PLACE: Čab 280, 951 24 Nové Sady, Kraj: Nitriansky, Okres: Nitra		ČÍSLO ZÁKAZKY ID No.: 1418	DÁTUM DATE: 12/2017
STAVBA CONSTRUCTION: Rozšírenie haly C - III.etapa Increasing of hall C - 3rd Stage		MIERKA SCALE: 1 : 500 (1 : -)	FORMÁT SIZE: A2P+09A4
QUEST SUPS SET: -		STUPEŇ LEVEL: Oznámenie o zmene činnosti Announcement about the change	
PROFESIA PROFESSION: -		OBJEKT C. SET No.: -	PROFESIA / PROFESSION: -
NÁZOV VÝKRESU DRAWING: SITUÁCIA STAVBY SITE LAYOUT		ARCHIVNE ČÍSLO: 1418.10.C - 01	

HW ENGINEERING, S.R.O., PO BOX 924, 040 01 KOŠICE, TEL.: +421/901733089, www.hw-engineering.com e-mail: info@hw-engineering.com