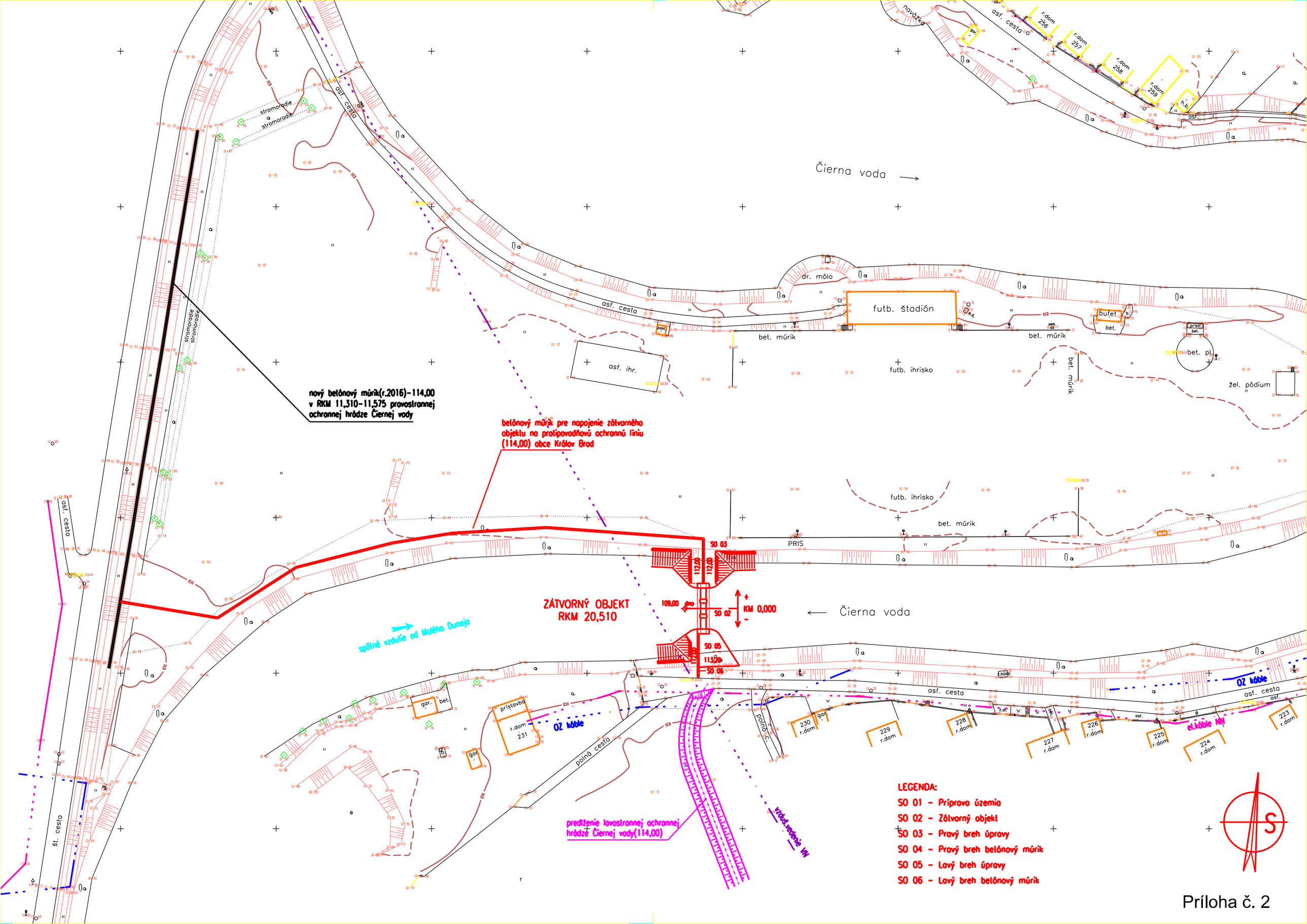

Čierna voda
asf. cesta
stromoradie
dr. mólo
futb. štadión
bet. múrik
bufet
bet. pl.
asf. ihr.
futb. ihrisko
žel. pódium
nový betónový múrik(r.2016)-114,00
v RKM 11,310-11,575 pravostrannej
ochrannej hrádze Čiernej vody
betónový múrik pre napojenie zátvorného
objektu na protipovodňovú ochrannú líniu
(114,00) obce Králov Brod
SO 03
SO 02
SO 05
SO 06
KM 0,000
ZÁTVORNÝ OBJEKT
RKM 20,510
spätné vzdutie od Malého Dunaja
OZ káble
el.káble NN
polná cesta
predlženie lavostrannej ochrannej
hrádze Čiernej vody(114,00)
vzduš.vedenie VN
LEGENDA:
SO 01 - Príprava územia
SO 02 - Zátvorný objekt
SO 03 - Pravý breh úpravy
SO 04 - Pravý breh betónový múrik
SO 05 - Lavý breh úpravy
SO 06 - Lavý breh betónový múrik

Príloha č. 2