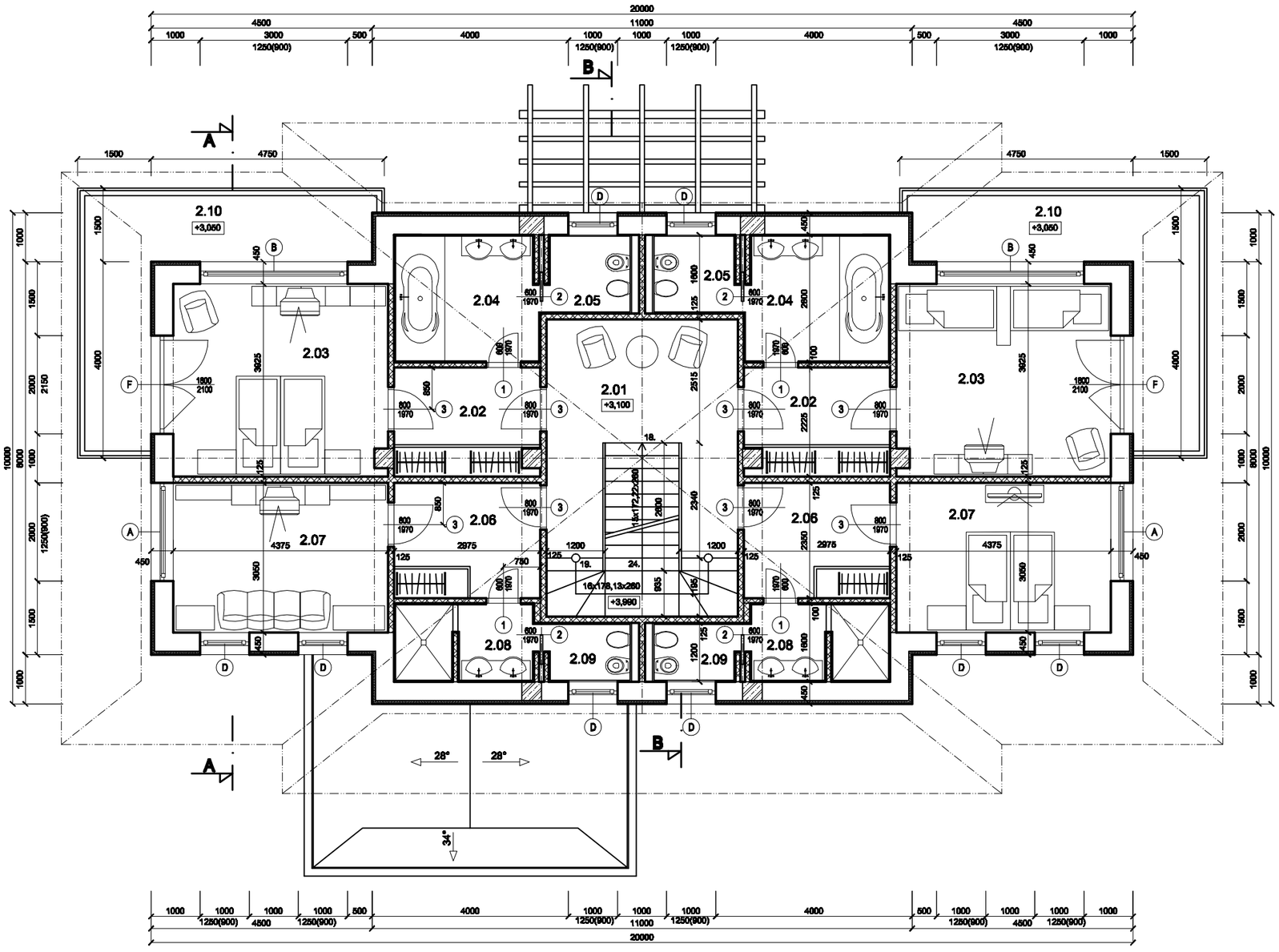


## POZNÁMKA:

- PRIERAZY PRE INŠTALÁCIE REALIZOVAŤ PRED REALIZÁCIOU JEDNOTLIVÝCH PROFESÍ, PODĽA ICH VÝKRESOV
- VŠETKY PODLAHY PREVIESŤ AKO PLÁVAJÚCE - BETÓNOVÉ VRSTVY ODDELIŤ OD ZVISLÝCH KONŠTRUKCIÍ POLYSTYRÉNOM HR.10mm
- ROZHRANIE MATERIÁLOV /OKNO-OMIETKA, KLAMPIAR-OMIETKA, ROHY OBKLADOV, STYK OBKLADU A DLAŽBY,.../SA VYTMELÍ SILIKÓNOVÝM TMELOM
- PARAPETNÉ DOSKY SÚ DREVENÉ, ALT. PLASTOVÉ S IMITÁCIOU KAMEŇA
- OBKLAD UKONČIŤ PVC PROFILOM
- VÝPIS PODLÁH A SKLADBU STRECHY VIĎ VÝKRES VÝPIS PODLÁH A STRECHY

## LEGENDA MIESTNOSTÍ

| OZN. | ÚČEL MIESTNOSTI | PLOCHA m2 | ÚPRAVA POVRCHOV | | | POZNÁMKA |
|---|---|---|---|---|---|---|
| | | PODLAHA | PODLAHA | STROP | STENY | |
| 2.01 | HALA, SCHODISKO | 23,50 | DREV.PODL. | VC OMIETKA | VC OMIETKA | DREV.LIŠTA |
| 2.02 | CHODBA | 6,62 | DREV.PODL. | VC OMIETKA | VC OMIETKA | DREV.LIŠTA |
| 2.03 | IZBA | 17,55 | DREV.PODL. | VC OMIETKA | VC OMIETKA | DREV.LIŠTA |
| 2.04 | KÚPEĽŇA | 7,01 | KER.DLAŽBA | VC OMIETKA | VC OMIETKA KER.OBKLAD | KER.OBKLAD DO 2,0 m |
| 2.05 | WC | 2,81 | KER.DLAŽBA | VC OMIETKA | VC OMIETKA KER.OBKLAD | KER.OBKLAD DO 2,0 m |
| 2.06 | CHODBA | 6,99 | DREV.PODL. | VC OMIETKA | VC OMIETKA | DREV.LIŠTA |
| 2.07 | IZBA | 13,34 | DREV.PODL. | VC OMIETKA | VC OMIETKA | DREV.LIŠTA |
| 2.08 | KÚPEĽŇA | 4,46 | KER.DLAŽBA | VC OMIETKA | VC OMIETKA KER.OBKLAD | KER.OBKLAD DO 2,0 m |
| 2.09 | WC | 2,29 | KER.DLAŽBA | VC OMIETKA | VC OMIETKA KER.OBKLAD | KER.OBKLAD DO 2,0 m |
| 2.10 | BALKÓN | 15,19 | MRAZ.DLAŽBA | | | |

## LEGENDA HMÔT:

- 450 — MURIVO OBVODOVÉ Z PRESNÝCH TVÁRNIC YTONG HR.375mm (375/250/600) S KONTAKTNÝM ZATEPLENÍM HR.70mm
- 200 — MURIVO OBVODOVÉ Z PRESNÝCH TVÁRNIC YTONG HR.200mm (200/250/600)
- 125 — MURIVO PRIEČKOVÉ Z PRESNÝCH TVÁRNIC YTONG HR.125mm (125/250/600)
- 100 — MURIVO PRIEČKOVÉ Z PRESNÝCH TVÁRNIC YTONG HR.100mm (100/250/600)
- 400 — ŽS MONOLITICKÝ STLP 400x400

# PÔDORYS 2.NP

## PROJEKTOVÁ DOKUMENTÁCIA V ROZSAHU NA STAVEBNÉ POVOLENIE

±0,000=628,500 m.n.m.

| | | |
|---|---|---|
| HL.PROJEKTANT | ZOD.PROJEKTANT | KRESLIL |
| Ing.Ihnatišinová K. | Ing.Ihnatišinová K. | Ing.Stepjak J. |
| MIESTO STAVBY | Terchová Tížinka č. parcely 16404/110 | |
| INVESTOR | JUDr. Jaroslav Lovaš, Kyjevská 25, Levice | |

STAVBA

# REKREAČNÝ DOM

**Novostavba**

| | |
|---|---|
| DÁTUM | 07/2020 |
| STUPEŇ | PSP |
| PROFESIA | ARCH. |
| FORMÁT | 8xA4 |
| MIERKA | M 1:50 |

VÝKRES PÔDORYS 2.NP

Č.VÝKRESU 04.