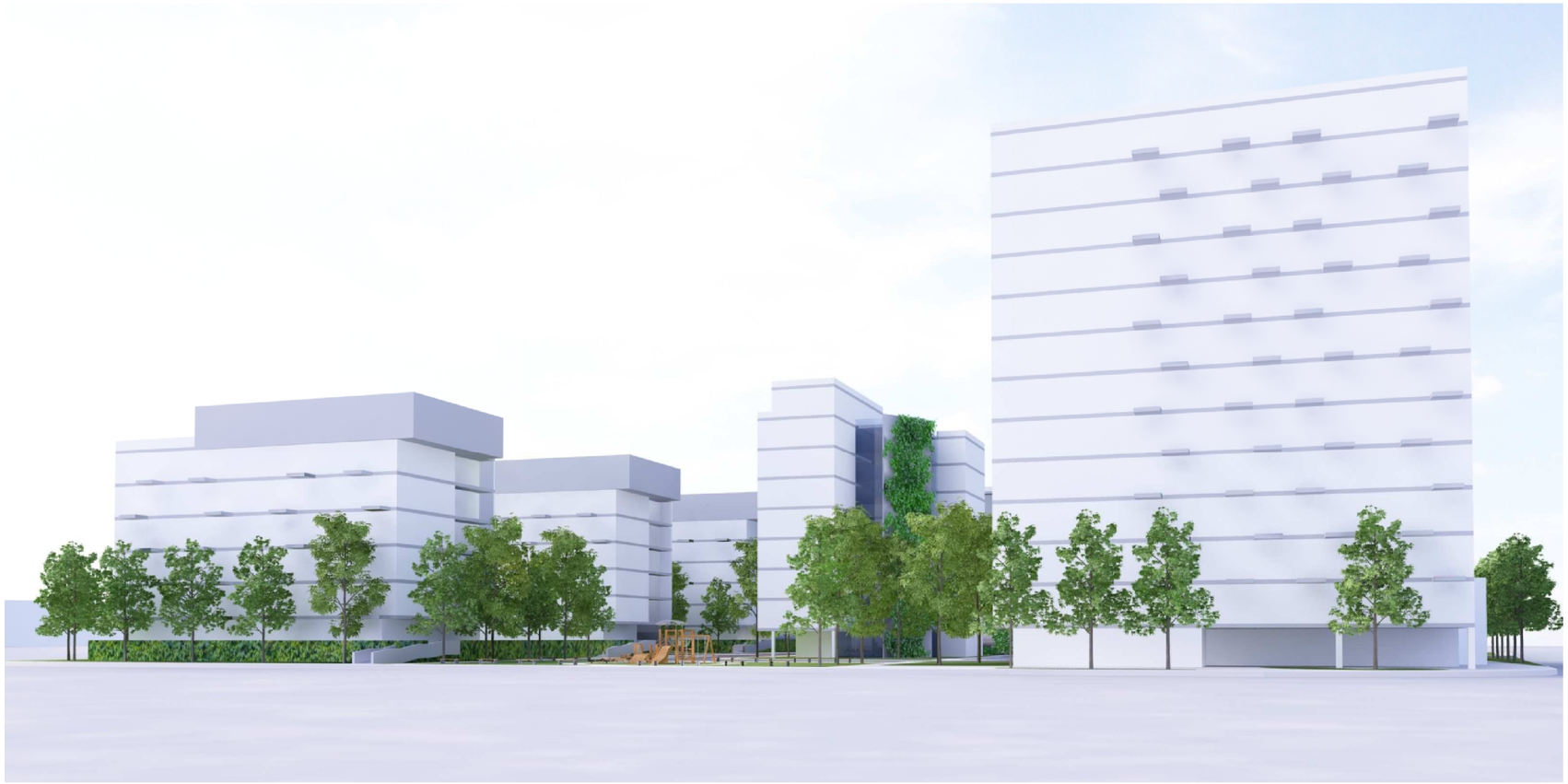



stavba:
OBYTNÝ SÚBOR GOLIAN

investor:
GOKE s.r.o., Laurinská 18
811 01 Bratislava

lokalita:
SR., Kraj Košický, Košice, KE - IV
m.č. KE - KRÁSNA, k.ú. Krásna, ulica Golianova.

autori:
Ing. Mgr. art. Pavol Šimko
Ing. Mgr. art. Jaroslav Král

spoluautori:
Miro Grega
Ing. arch. Lukáš Vasil

hl. inzinier projektu:
Ing. Mgr. art. Pavol Šimko

adf s.r.o.,
moyzesova 46, 040 01 košice, slovak rep.
m / info@adf.sk, t /+421 911 617 098

Tato projektova dokumentacia je dusevnym majetkom spolocnosti adf s.r.o. Akekolvek rozmnozovanie jej casti, celku alebo riesenia tretimi osobami je povolene len s pisomnym suhlasom managementu spolocnosti. Subject to law this document is a company secret and it may not be reproduced, or made public, as a whole or in parts by any person to other parties, or to competitors without specific written authorization of the managment of adf s.r.o.

vypracoval:
Miro Grega
Ing. arch. Lukáš Vasil

zodpovedny projektant:
Ing. Mgr. art. Pavol Šimko

adf s.r.o., moyzesova 46, 040 01 košice
info@adf.sk, 00421 55 62 232 21

stupen:
OBJEMOVÁ ŠTÚDIA

obsah:
VIZUALIZÁCIA

format:	2 x A4	
mierka:		
datum:	19.06.2017	
archivne c.:	c.vykr.:	rev.:
1506.04.	V3.	/ 0.