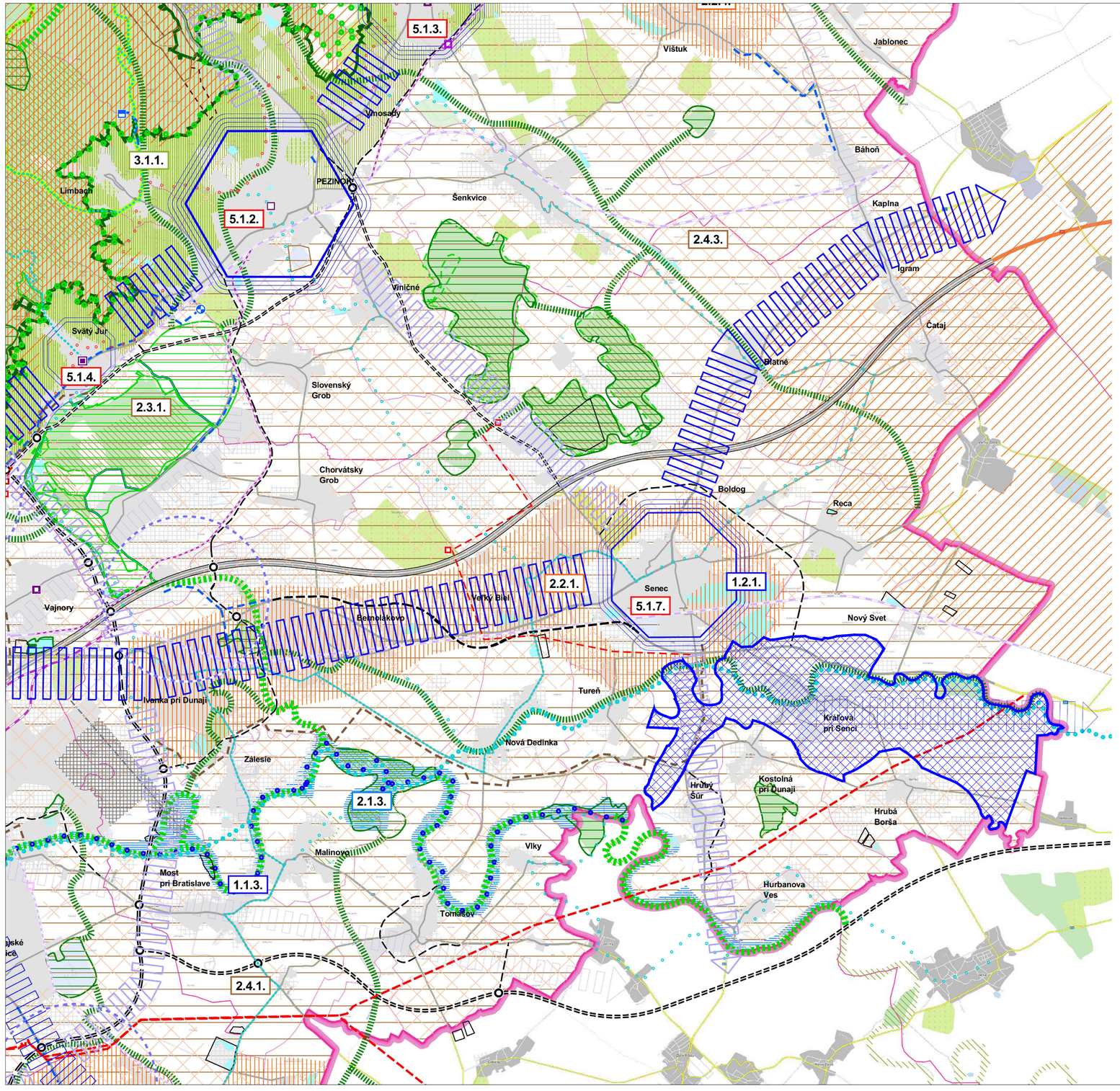

LEGENDA ÚPN regiónu BSK:

- hranica SR
- hranica kraja
- hranica okresu
- hranica obce

*Funkčné využitie územia podľa platných územných plánov obcí **

- zastavané územie
- ostatné rozvojové územia podľa platných územných plánov obcí
- vodná plocha
- diaľnica
- cesta - 1. trieda
- cesta - 2. trieda
- cesta - 3. trieda
- železničná trať - koridorová
- železničná trať - regionálna
- medzinárodná vodná trasa
- cyklomost

LEGENDA ZÁVÄZNÝCH ČASTÍ

*Funkčné využitie podľa národných a regionálnych koncepcií a schválených územných plánov ***

- rozvojové územie
- os vzletovej a pristávacej dráhy 13L-31R

VEREJNOPROSPEŠNÉ STAVBY DOPRAVNÉ

koridory - pozemné komunikácie

- diaľnica
- rýchlostná cesta
- štvorpruhová komunikácia
- cesta 1. triedy
- cesta 2. triedy
- cesta 3. triedy
- diaľničné kolektory
- mimoúrovňová križovatka (MUK)
- cestný most
- prestupový bod integrovanej dopravy (železnica - autobus)
- TIOP (terminál integrovanej osobnej prepravy v Bratislave)
- trimodálny (cesta-železnica-voda) terminál verejnej intermodálnej prepravy

koridory - železničná sieť

- koridorová trať
- regionálna trať
- železničná zastávka
- železničný most

VEREJNOPROSPEŠNÉ STAVBY VODNÉHO HOSPODÁRSTVA

- kanalizácia
- čistiareň odpadových vôd
- vodovod
- vodojem
- vodojem a čerpacia stanica
- vodojem a automatická stanica (ATS)
- čerpacia stanica
- úpravňa vody
- ATS

VEREJNOPROSPEŠNÉ STAVBY ENERGETIKY

- elektrické vedenie 400 kV
- elektrické vedenie 110kV
- elektrické vedenie 110 kV podzemné
- elektrická stanica 400 kV
- elektrická stanica 110 kV
- prechodový objekt
- plynovod VTL 4,0 MPa

ZÁVÄZNÉ REGULATÍVY

prvky územného systému ekologickej stability

stav zámer

- biokoridor provincionálneho významu
- biokoridor nadregionálneho významu
- biokoridor regionálneho významu
- Alpsko-Karpatský biokoridor
- biocentrum provincionálneho významu
- biocentrum nadregionálneho významu
- biocentrum regionálneho významu

prvky ochrany prírody a krajiny

- hranica CHKO
- maloplošné chránené územie (CHA, NPP, PP, NPR, PR)
- chránené vtáčie územie
- územie európskeho významu
- Ramsarská lokalita
- mokrade národného významu
- chránená vodohospodárska oblasť

ochrana pamiatkového fondu

- pamiatková rezervácia
- pamiatková zóna

typy primárnej krajiny

- nížinná až horská riečna krajina
- nížinná až horská krajina pozdĺž vodných tokov
- nížinná krajina - poľnohospodárska
- podhorská krajina
- územie osobitných záujmov (vojenský obvod)
- rekreačný územný celok
- chránené územie pre osobitný zásah do zemskej kôry
- dobývací priestor
- chránené ložiskové územie
- ložisko nevyhradených nerastov
- bonitovaná pôdno-ekologická jednotka (1-4)

** Grafické znázornenie je zjednodušením územných plánov obcí. Znázornené funkčné využitie nie je záväzné pre územné plány obcí.*

*** Funkčné využitie podľa národných a regionálnych koncepcií sa spodrobní v územných plánoch obcí.*

sídelná štruktúra

- Centrum osídlenia podľa hierarchizácie KURS 2001 Bratislava - ako špecifické centrum plniace funkcie hlavného mesta štátu a centra európskeho významu
- Centrum osídlenia 2. skupiny - 2. poskupiny podľa hierarchizácie KURS 2001
- Centrum osídlenia 3. skupiny - 1. poskupiny podľa hierarchizácie KURS 2001
- Centrum osídlenia 3. skupiny - 2. poskupiny podľa hierarchizácie KURS 2001
- Centrum osídlenia 4. skupiny podľa hierarchizácie KURS 2001
- Centrum osídlenia 5. skupiny podľa hierarchizácie KURS 2001
- Regionálny rozvojový pól mesta Bratislavy
- Rozvojová os 1.stupňa (podľa hierarchizácie KURS 2001)
- Rozvojová os 2.stupňa (podľa hierarchizácie KURS 2001)
- Rozvojová os 3.stupňa (podľa hierarchizácie KURS 2001)
- Komunikačno-sídelná regionálna rozvojová os (bratislavská, župná)
- Regionálna rozvojová os

LEGENDA ÚPN obce Kráľová pri Senci – Zmeny a doplnky č. 2/2017

platný ÚPN - O		ZaD č. 2/2017			
stav	návrh	stav	návrh	výhľad	riešené územie

Výkres je spracovaný na podklade výrezu výkresu č. 8 (VÝKRES ZÁVÄZNÝCH ČASTÍ RIEŠENIA A VEREJNOPROSPEŠNÝCH STAVIEB) ÚPN regiónu BSK, spracovateľ: AUREX spol. s.r.o. Bratislava, 2013

ÚZEMNÝ PLÁN OBCE KRÁĽOVÁ PRI SENCI

(v znení Zmien a doplnkov č. 1/2008)

ZMENY A DOPLNKY č. 2/2017

01. ŠIRŠIE VZŤAHY

0 500 1000m

01

mierka ***1 : 50 000***

obstarávateľ
Obec Kráľová pri Senci

spracovateľ
ÚPn s.r.o.