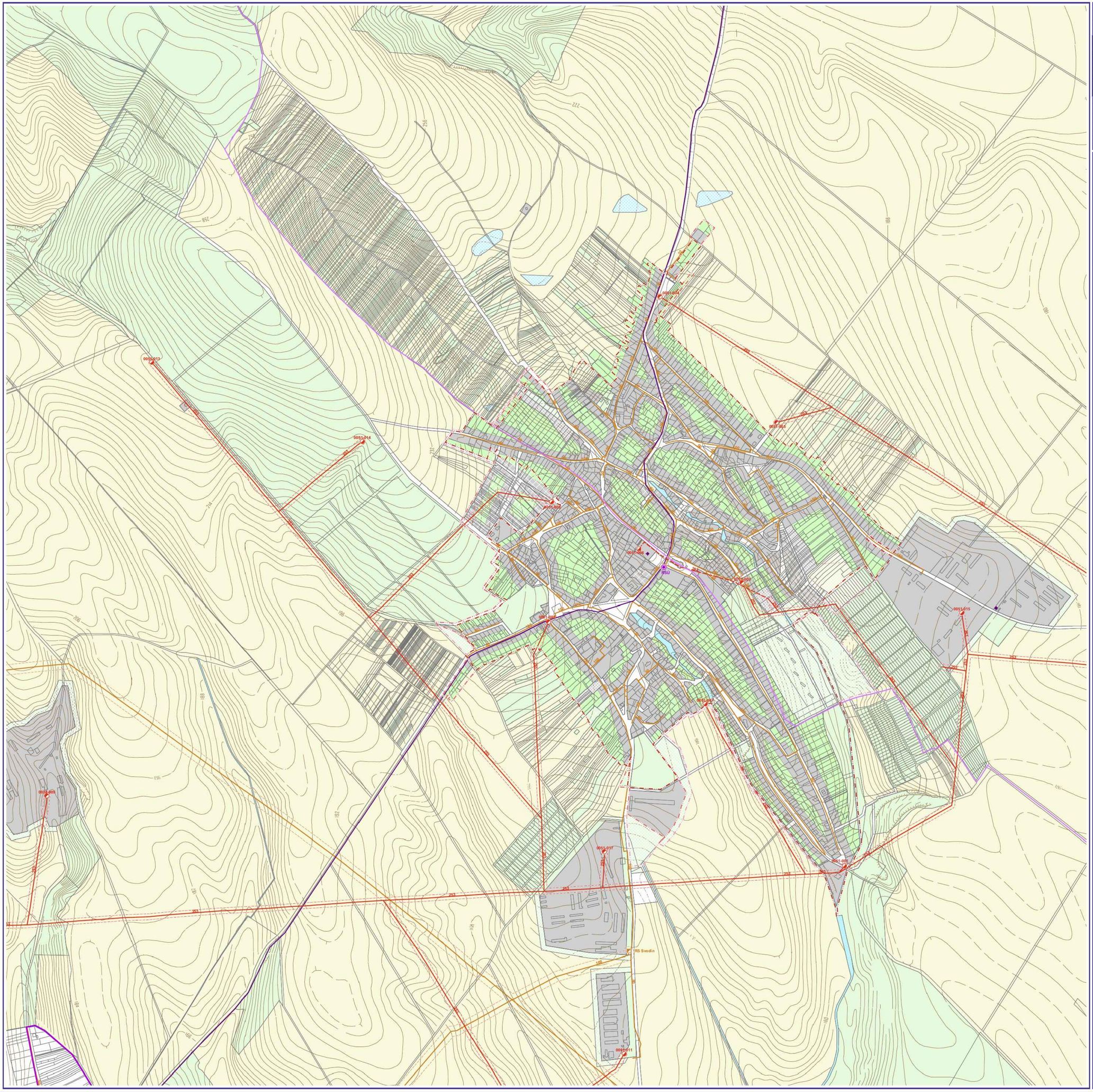

SPOLOČNÝ ÚZEMNÝ PLÁN OBCÍ

BEŠEŇOV, BRANOVO, DUBNÍK, GBELCE, JASOVÁ, NOVÁ VIESKA, RÚBAŇ, STREKOV, SVÄTÝ PETER, SVODÍN, ŠARKAN

Územný plán — obec Svodín

Návrh technickej vybavenosti elektrická energia, telekomunikácie, plyn

1:5 000 november 2008 **6b**

Obstarávateľ: Obec Rúbaň v zastúpení obcí Bešeňov, Branovo, Dubník, Gbelce, Jasová, Nová Vieska, Rúbaň, Strekov, Sväty Peter, Svodín, Šarkan

Spracovateľ: AUREX spol. s r.o.

Hlavný riešiteľ: Ing. arch. Aleš Baláži

Zodpovedný riešiteľ: Ing. F. Benko, Ing. D. Takáč, Ing. V. Deďo

LEGENDA:

hranice

- hranica okresu
- hranica obce
- hranica katastrálneho územia
- hranica zastavaného územia
- hranica zastavaného územia - návrh
- hranica zastavaného územia - výhľad
- hranica urbanistického bloku

etapizácia

- návrh
- výhľad
- zámer, územná rezerva

elektrifikačná sieť

- stĺpová transformačná stanica
- murovaná transformačná stanica
- stožiarová transformačná stanica
- transformačná stanica TSBA-k
- veterná elektráreň - návrh
- elektrické vedenie 110 kV vzdušné
- elektrické vedenie 22 kV vzdušné
- elektrické vedenie 22 kV káblové

plynofikačná sieť

- regulačná stanica
- priemyselná regulačná stanica
- plynovod VTL 6,4 MPa
- plynovod VTL 4,0 MPa
- plynovod STL 0,1 MPa

telekomunikačná sieť

- ATÚ
- RSÚ
- DLÚ
- základňová stanica mobilného operátora
- optický kábel
- metalický kábel

ochranné pásmo

- ochranné pásmo energetických zariadení
- ochranné pásmo plynárenských zariadení

funkčné využitie

- zastavané plochy bývania, občianskej vybavenosti, výroby
- krajinná a sídelná zeleň, šport, rekreácia
- doprava a verejné komunikačné priestory
- orná pôda
- vodné plochy, vodné toky
- nezastavateľné časti pozemkov

obec Svodín			
	nárast potreby		
	elektrickej energie	plynu	tepla
návrh	293,0 kVA ≡ 1 x 400 kVA	99,8 m³/h	846 kW/h
výhľad	272,0 kVa ≡ 1 x 400 kVA	85,3 m³/h	722 kW/h
spolu	565,0 kVa ≡ 2 x 400 kVA	185,1 m³/h	1568 kW/h