SCHÉMA ZÁVAZNEJ ČASTI ÚPN - O ŽDIAR

ZaD č. 16

súčtač návrhu a všetkých zmien a doplnkov

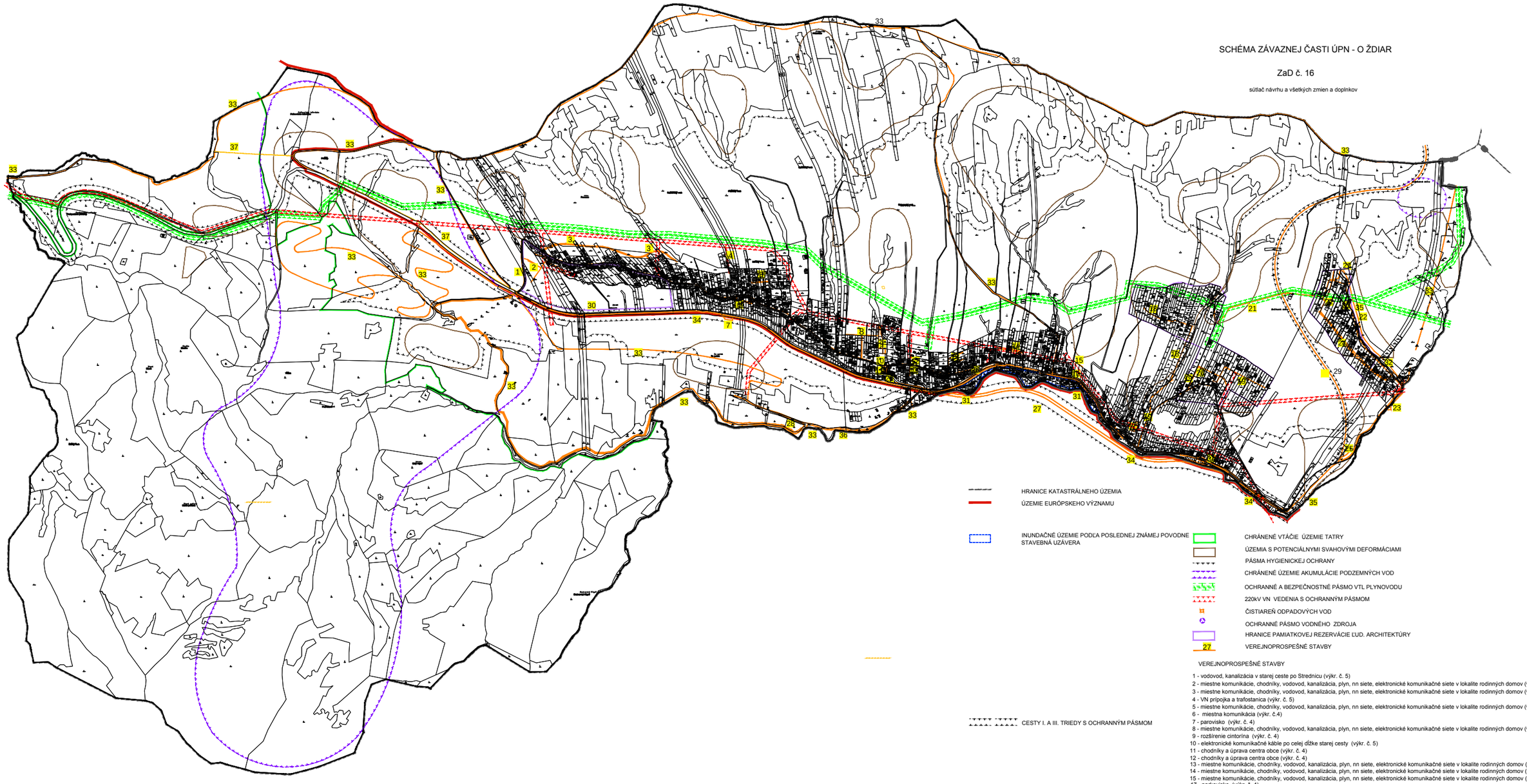

HRANICE KATASTRÁLNEHO ÚZEMIA

ÚZEMIE EURÓPSKEHO VÝZNAMU

INUNDAČNÉ ÚZEMIE PODĽA POSLEDNEJ ZNÁMEJ POVODNE
STAVEBNÁ UZÁVERA

CESTY I. A III. TRIEDY S OCHRANNÝM PÁSMOM

CHRÁNENÉ VTÁČIE ÚZEMIE TATRY

ÚZEMIA S POTENCIÁLNYMI SVAHOVÝMI DEFORMÁCIAMI

PÁSMA HYGIENICKEJ OCHRANY

CHRÁNENÉ ÚZEMIE AKUMULÁCIE PODZEMNÝCH VOD

OCHRANNÉ A BEZPEČNOSTNÉ PÁSMO VTL PLYNOVODU

220kV VN VEDENIA S OCHRANNÝM PÁSMOM

ČISTIAREŇ ODPADOVÝCH VOD

OCHRANNÉ PÁSMO VODNÉHO ZDROJA

HRANICE PAMIATKOVEJ REZERVÁCIE ĽUD. ARCHITEKTÚRY

27 VEREJNOPROSPEŠNÉ STAVBY

VEREJNOPROSPEŠNÉ STAVBY

1 - vodovod, kanalizácia v starej ceste po Strednicu (výkr. č. 5)
2 - miestne komunikácie, chodníky, vodovod, kanalizácia, plyn, nn siete, elektronické komunikačné siete v lokalite rodinných domov (výkr. č.4, 5)
3 - miestne komunikácie, chodníky, vodovod, kanalizácia, plyn, nn siete, elektronické komunikačné siete v lokalite rodinných domov (výkr. č.4, 5)
4 - VN prípojka a trafostanica (výkr. č. 5)
5 - miestne komunikácie, chodníky, vodovod, kanalizácia, plyn, nn siete, elektronické komunikačné siete v lokalite rodinných domov (výkr. č.4, 5)
6 - miestna komunikácia (výkr. č.4)
7 - parovisko (výkr. č. 4)
8 - miestne komunikácie, chodníky, vodovod, kanalizácia, plyn, nn siete, elektronické komunikačné siete v lokalite rodinných domov (výkr. č.4, 5)
9 - rozšírenie cintorína (výkr. č. 4)
10 - elektronické komunikačné káble po celej dĺžke starej cesty (výkr. č. 5)
11 - chodníky a úprava centra obce (výkr. č. 4)
12 - chodníky a úprava centra obce (výkr. č. 4)
13 - miestne komunikácie, chodníky, vodovod, kanalizácia, plyn, nn siete, elektronické komunikačné siete v lokalite rodinných domov (výkr. č.4, 5)
14 - miestne komunikácie, chodníky, vodovod, kanalizácia, plyn, nn siete, elektronické komunikačné siete v lokalite rodinných domov (výkr. č.4, 5)
15 - miestne komunikácie, chodníky, vodovod, kanalizácia, plyn, nn siete, elektronické komunikačné siete v lokalite rodinných domov (výkr. č.4, 5)
17 - parkovisko (výkr. č. 4)
18 - kanalizácia z Blaščackej doliny (výkr. č. 5)
19 - kanalizácia z Antošovského vrchu (výkr. č. 5)
20 - miestna komunikácia (výkr. č. 4)
21 - vodovod k navrhovanému vodojemu, vodojem (výkr. č. 5)
22 - rozvodný vodovod v Bachledovej doline (výkr. č. 5)
23 - kanalizácia a ČOV v Bachledovej doline (výkr. č. 5)
24 - miestne komunikácie, chodníky, vodovod, kanalizácia, plyn, nn siete, elektronické komunikačné siete v lokalite rodinných domov (výkr. č.4, 5)
25 - parkovisko (výkr. č. 4)
26 - chodník pri ceset I. tr. a parkovisko (výkr. č. 4)
27 - preložka cesty I. triedy (výkr. č. 4)
28 - sociálne zariadenia pri futbalovom ihrisku (výkr. č. 4)
29 - prepojenie ciest I/66 a III/5422 Ždiar - Veľká Franková (výkr. č. 2)
32 - rekonštrukcia obslužnej komunikácie v Bachledovej doline (výkr. č. 4)
33 - lyžiarske bežecké trate, cykloturistické a turistické chodníky (výkr. č. 2)
34 – pešie chodníky pozdĺž cesty I/66 (výkr. č. 2)
35 – pešie chodníky pozdĺž cesty do Bachledovej doliny (výkr. č. 2)
36 - pešie chodníky pozdĺž cesty do Monkovej doliny (výkr. č. 2)

Opatrenia vo verejnom záujme:

30 - zmena hraníc Pamiatkovej rezervácie ľudovej architektúry (PRĽA) v Ždiari v časti horný koniec, kde sa hranica PRĽA posúva na 25 m od osi cesty I/66 za ochranné pásmo tejto cesty smerom k zastavanému územiu obce (výkr. č. 2,4)
31 - stavebný uzáver v inundačnom území podľa poslednej známej povodne (výkr. č. 2,4)

ZaD č- 16 ÚPN - O

37 - cykloturistický chodník (výkr. č. 2)