SITUÁCIA M 1:500

PRÍLOHA č. 11

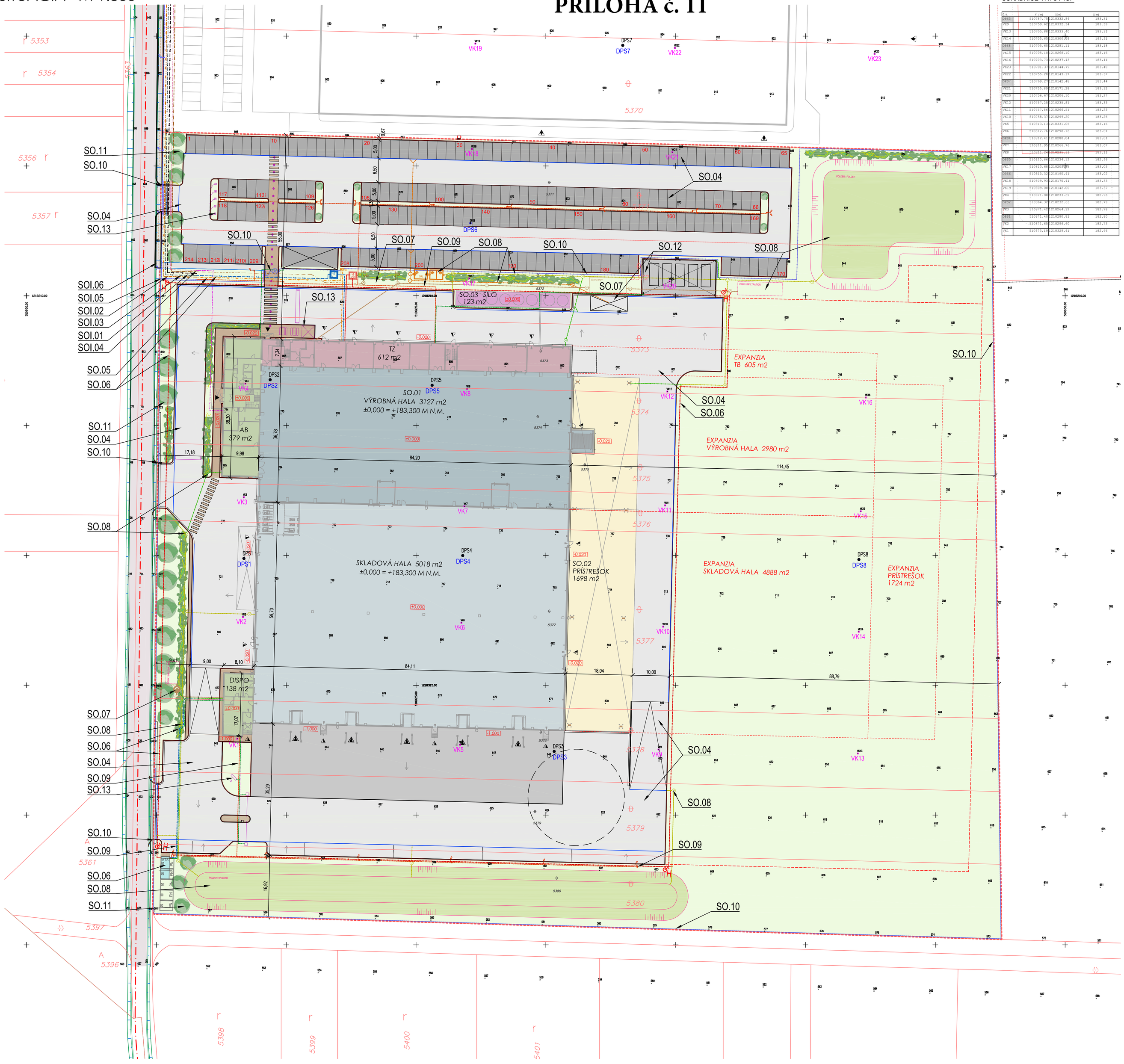

SÚRADNICE VRTOV IGP

č.b.	Y (m)	X (m)	Z (m)
VK1	5370767,73	1218332,84	183,31
VK2	5370759,62	1218392,24	183,39
VK3	5370765,66	1218333,40	183,31
VK4	5370765,69	1218307,84	183,31
VK5	5370769,49	1218281,11	183,18
VK6	5370765,13	1218268,15	183,16
VK7	5370763,73	1218237,43	183,44
VK8	5370701,37	1218144,79	183,40
VK9	5370755,04	1218143,53	183,37
VK10	5370769,07	1218142,48	183,44
VK11	5370755,69	1218171,28	183,32
VK12	5370756,47	1218206,10	183,27
VK13	5370757,25	1218235,81	183,33
VK14	5370757,84	1218266,51	183,23
VK15	5370758,37	1218299,22	183,26
VK16	5370813,13	1218321,05	183,16
VK17	5370812,76	1218298,15	183,01
VK18	5370812,43	1218280,04	183,01
VK19	5370811,95	1218266,76	183,07
VK20	5370811,44	1218249,51	183,11
VK21	5370820,66	1218234,12	182,96
VK22	5370819,68	1218218,80	183,03
VK23	5370816,03	1218190,41	183,02
VK24	5370809,97	1218170,41	183,33
VK25	5370809,05	1218142,05	182,37
DP4	5370871,06	1218233,69	182,96
DP5	5370844,37	1218232,83	182,79
DP6	5370871,41	1218264,32	182,78
DP7	5370871,41	1218240,81	182,80
DP8	5370871,65	1218296,65	182,73
DP9	5370873,13	1218329,41	182,66

SITUÁCIA M 1:2000

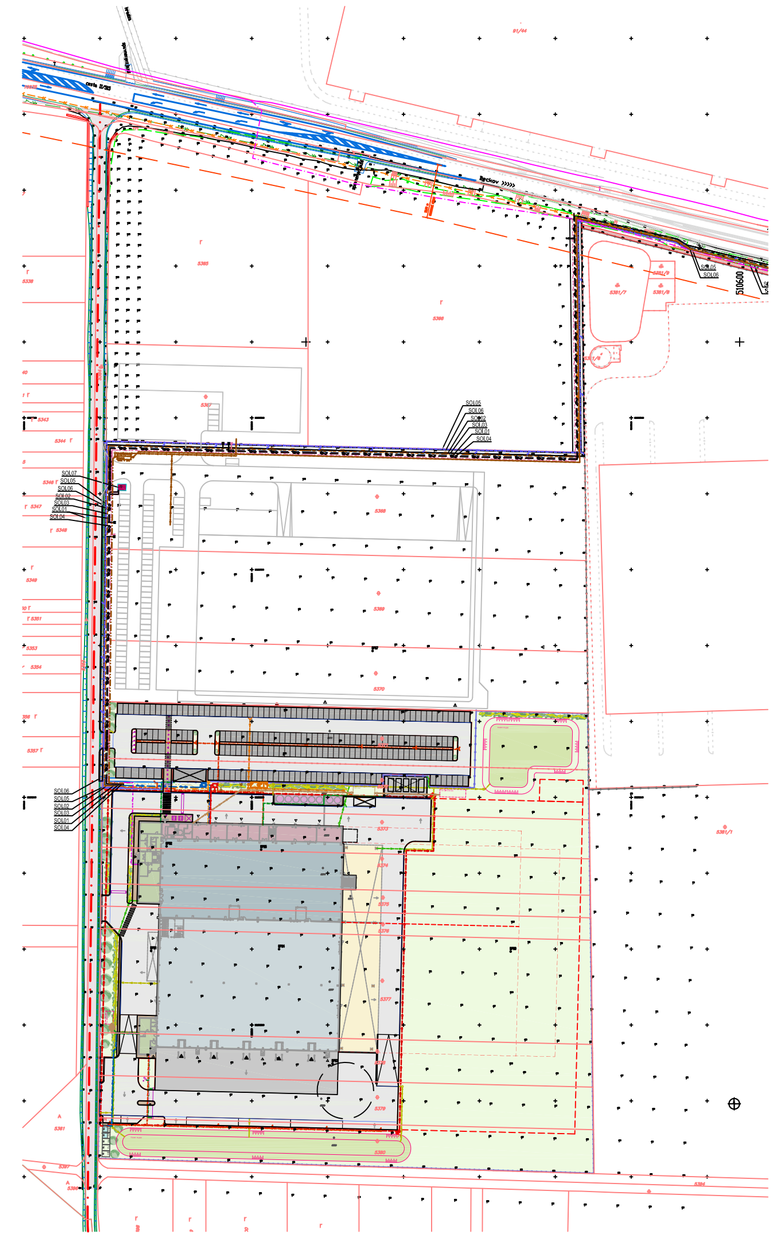

LEGENDA :
- MAPA KATASTRA - PARCELY REGISTRA "C"
- HRANICA POZEMKU
- EXISTUJÚCA PRÍSTUPOVÁ KOMUNIKÁCIA
- SO.01 + HALA
- SO.02 + PRÍSTREŠOK
- SO.03 + SILO
- SO.04 + KOMUNIKÁCIE A SPEVNENÉ PLOCHY
- CHODNÍK
- ZELEŇ / POLDER
- OPLOTENIE VRÁTANE POSUVNEJ BRÁNY 3x A ZÁVORY 1X, POPLATŠOVANÉ PLETIVO V. 2,0 M
- ODVODŇOVACÍ ŽĽAB
- HLAVNÝ VJAZD NA POZEMOK / VSTUP DO OBJEKTU
- HLAVNÝ VÝJAZD / DRIVE - IN BRÁNY
- DOKOVACÍ MOSTÍK / ÚNIKOVÝ VÝCHOD
- SERVISNÝ VSTUP 1-2/RÚČNE
- VŠ VODOMERNÁ ŠACHTA
- RS HLAVNÝ UZÁVER PLYNU - REGULAČNÁ SKRIŇA
- ČOV ČISTIAREŇ ODPADOVÝCH VÔD
- ORL ODLUČOVAČ ROPNÝCH LÁTOK
- H NADZEMNÝ HYDRANT
- ATS AUTOMATICKÁ TLAKOVÁ STANICA
- PN POŽIARNA NÁDRŽ
- VSAK PODZEMNÉ VSAKOVACIE BLOKY / POLDER

INŽINIERSKE SIETE - NAVRHOVANÉ
- AREÁLOVÝ ROZVOD PITNEJ VODY
- AREÁLOVÝ ROZVOD POŽIARNEJ VODY
- AREÁLOVÝ ROZVOD NN
- AREÁLOVÝ ROZVOD PLYNU
- AREÁLOVÝ ROZVOD VO
- AREÁLOVÝ ROZVOD SLP
- AREÁLOVÝ ROZVOD DAŽĎOVEJ KANAL. + STRECHY
- AREÁLOVÝ ROZVOD DAŽĎOVEJ KANAL. + SPEV. PLOCHY
- AREÁLOVÝ ROZVOD DAŽĎOVEJ KANAL. + ORL. RN
- AREÁLOVÝ ROZVOD SPLAŠKOVEJ KANAL.
- AREÁLOVÝ ROZVOD VN

RIEŠENÉ SAMOSTATNÝM PROJEKTOM
LOGISTICKO-PRIEMYSELNÉ CENTRUM RAKOĽUBY

STAVEBNÉ OBJEKTY INFRAŠTRUKTÚRY :
- SO.01 PRÍPOJKA VN
- SO.02 PRÍPOJKA PLYNU STL
- SO.03 PRÍPOJKA PITNEJ VODY
- SO.04 PRÍPOJKA TELEKOMUNIKÁCIÍ
- SO.05 VEREJNÉ OSVETLENIE
- SO.06 CHODNÍK
- SO.07 TRANSFORMOVŇA
- SO.08 PRÍPOJKA PLYNU VTL
- SO.09 REGULAČNÁ STANICA PLYNU

VÝROBNO-SKLADOVÁ HALA
RÖCHLING AUTOMOTIVE SLOVAKIA

STAVEBNÉ OBJEKTY:
- SO.01 VÝROBNO - SKLADOVÁ HALA
- SO.02 PRÍSTREŠOK
- SO.03 SILO
- SO.04 KOMUNIKÁCIE A SPEVNENÉ PLOCHY
- SO.05 AREÁLOVÝ ROZVOD PLYNU
- SO.06 AREÁLOVÝ ROZVOD PITNEJ, POŽIARNEJ VODY, ATS
- SO.07 AREÁLOVÝ ROZVOD KANALIZÁCIE - SPLAŠKOVEJ, ČOV
- SO.08 AREÁLOVÝ ROZVOD KANALIZÁCIE - DAŽĎOVEJ, ORL, VSAKY
- SO.09 AREÁLOVÝ ROZVOD VN, NN, SLP, AREÁLOVÉ OSVETLENIE
- SO.10 OPLOTENIE
- SO.11 SADOVÉ ÚPRAVY
- SO.12 ODPADOVÉ HOSPODÁRSTVO, ČISTENIE VOZIDIEL
- SO.13 OSTATNÉ DROBNÉ OBJEKTY

PREVÁDZKOVÉ SÚBORY :
- PS.01 TECHNOLÓGIA
- PS.02 TRANSFORMAČNÁ STANICA
- PS.03 ŽERAV
- PS.04 STLAČENÝ VZDUCH

S

Č. REVÍZIE	DÁTUM	POPIS ZMENY	Vypracoval	Projektant	Hl. inž. projektu
REVÉZIA					

SO.01 = ± 0,000 = +183,300 m n. m.

STAVEBNÍK:	RÖCHLING AUTOMOTIVE SLOVAKIA S. R. O. Žatevná 12, Bratislava, Dúbravka 841 01	RÖCHLING Engineering Plastics
AUTOR NÁVRHU:	GUP german engineering, Worms, Germany Dipl.Arch. Jochen Uderstadt, Falko Schneider	

ZODPOVEDNÝ PROJEKTANT:	ING. VILIAM MICHÁLEK	DRAFT STUDIO s.r.o. Mayzesova 971/12 010 01 Žilina tel.: +421 905 618 838 e-mail.: ivan.mikudik@draftstudio.sk
VYPRACOVAL:	ING. IVAN MIKUDÍK	
KONTROLOVAL/KOORDINÁTOR:	ING. IVAN MIKUDÍK	

AUTOR PROJEKTU:	IM / DRAFT STUDIO s.r.o.	DRAFT STUDIO s.r.o. Mayzesova 971/12 010 01 Žilina tel.: +421 905 618 838 e-mail.: ivan.mikudik@draftstudio.sk	
HLAVNÝ INŽINIER PROJEKTU:	ING. IVAN MIKUDÍK		
INVESTOR:	RÖCHLING AUTOMOTIVE SLOVAKIA s.r.o., Žatevná 12, Bratislava, Dúbravka 841 01		
KÓD KLASIFIKÁCIE:	PARCELA: K. Ú.:	VEĽ TEXTOVÁ ČASŤ RAKOĽUBY	STUPEŇ: DUR
STAVBA:	VÝROBNO-SKLADOVÁ HALA RÖCHLING AUTOMOTIVE SLOVAKIA		PROFESIA: ARCHITEKTÚRA
			REVÉZIA:
			DÁTUM: 11/2016
MIESTO STAVBY:	RAKOĽUBY, OKR. NOVÉ MESTO NAD VÁHOM		FORMÁT / MIERKA: 8/A4 1:500
VÝKRES:	CELKOVÁ SITUÁCIA		CAD-FILE:

A

Č.VÝKRESU C2