Chalety Lúčky s. r. o.
Pribinova 25, 811 09 Bratislava

DEMÄNOVSKÁ DOLINA - LÚČKY
PENZIÓN ENERGETIK - UBYTOVACIE JEDNOTKY A WELLNESS

zámer podľa zák. NR SR č. 24/2006 Z.z. v znení neskorších predpisov

GEOLOGICKÁ MAPA

PRÍLOHA 3

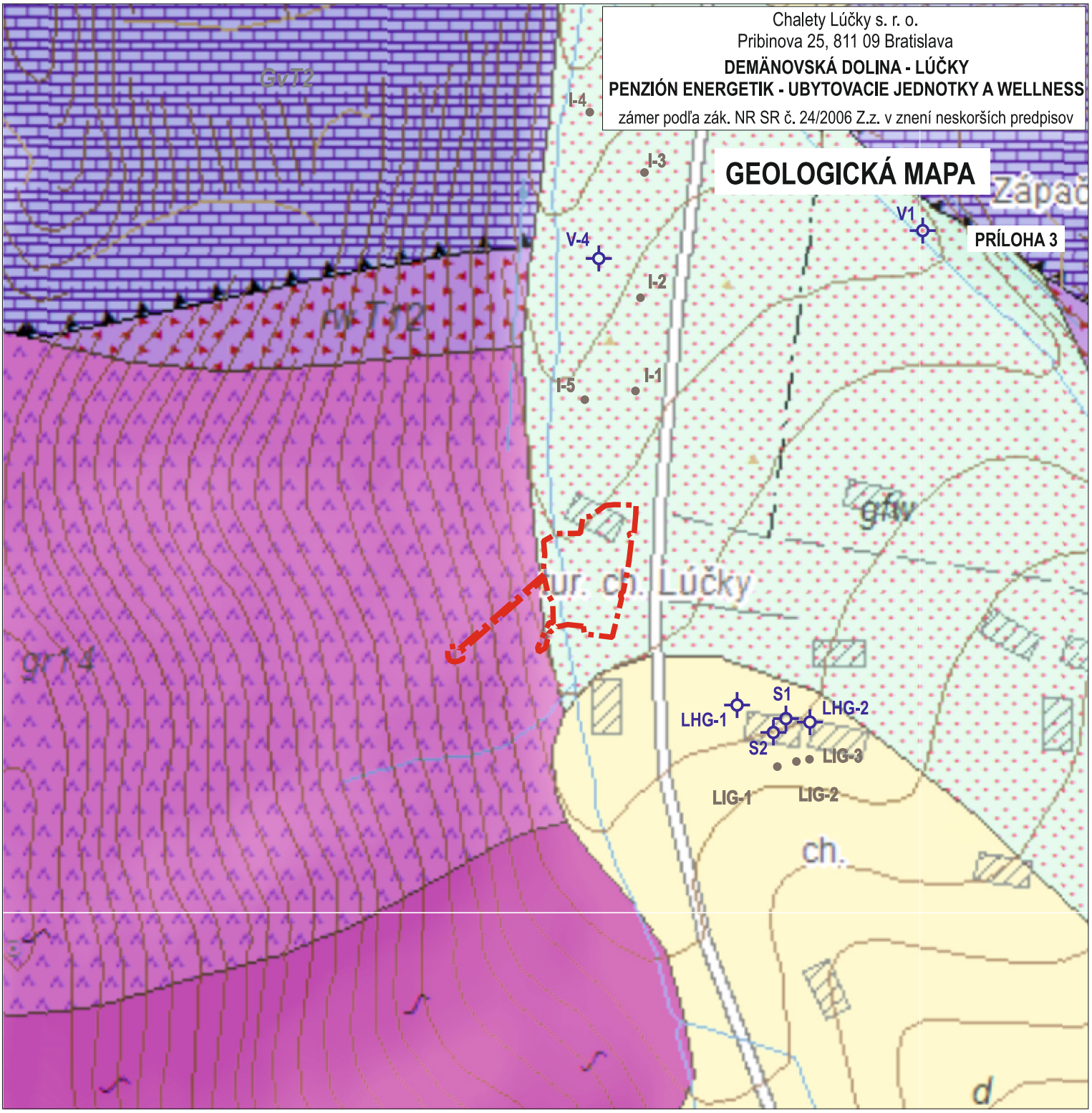

LEGENDA:

dotknuté územie

hydrogeologické vrty

inžinierskogeologické vrty

KVARTÉR

- d — deluviálne sedimenty vcelku: litofaciálne nerozlíšené svahoviny a sutiny
- dhk — deluviálne sedimenty: prevažne hlinito-kamenité (podradne piesčito-kamenité) svahoviny a sutiny
- qw — glacigénne sedimenty: štrky, balvany a bloky morén
- ghv — glacifluviálne sedimenty: hrubé, balvanovité až blokovité piesčité štrky v nivách, nízkych terasách a nízkych kužeľoch

MEZOZOIKUM

- GvT2 — gutensteinské súvrstvie (gutensteinské vrstvy) - gutensteinské (annabergské) vápence: tmavosivé a čierne hrubolavicovité, vrstevnaté, červíkovité vápence
- rwT12 — dolomity, rauvaky, brekcie, pestré vápence, žltkasté zrnité dolomity, miestami bunečnaté (rauvaky)

KRYŠTALINIKUM

- gr3 — leukokratné granity
- gr14 — biotitické a dvojsľudové granodiority s ružovými K-živcami (prašivský typ)
- gr21 — biotitické tonality až granodiority (ďumbiersky typ)

N W E S

100 0 50 150m

ZDROJ: mapserver ŠGÚDŠ

HES - COMGEO spol. s r.o.
Kostiviarska cesta 4, 974 01 Banská Bystrica
Tel.: 048/4285153
e-mail: hes-comgeo@hes-comgeo.sk

Upravil: Ing. Daniel Danko