DOLNÁ BREZNICA - SITUÁCIA Č. 1
ODKANALIZOVANIA A ČISTENIA ODPADOVÝCH VÔD (ALTERNATÍVA 2)
M 1:2000

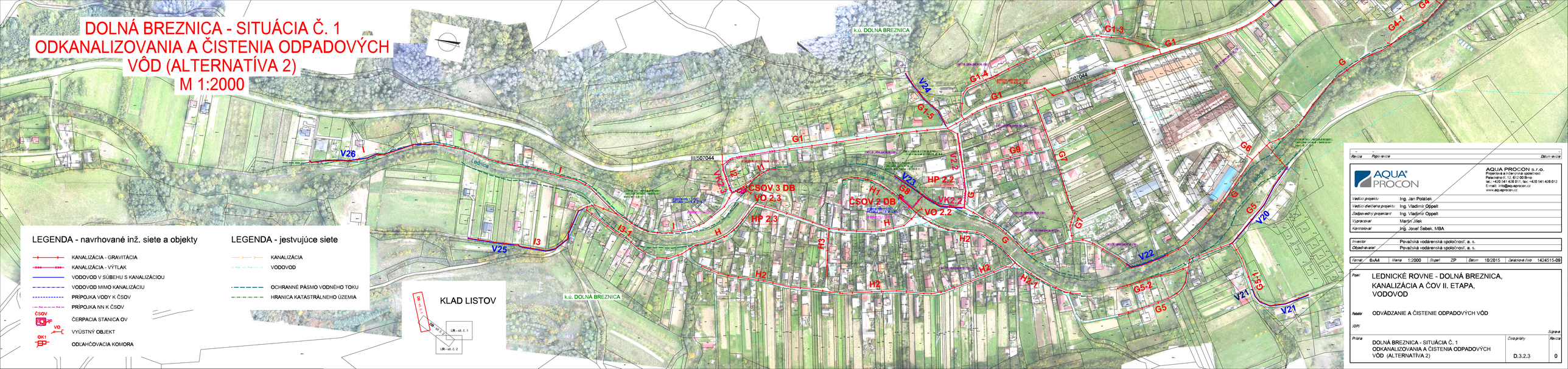

LEGENDA - navrhované inž. siete a objekty

- KANALIZÁCIA - GRAVITÁCIA
- KANALIZÁCIA - VÝTLAK
- VODOVOD V SÚBEHU S KANALIZÁCIOU
- VODOVOD MIMO KANALIZÁCIU
- PRÍPOJKA VODY K ČSOV
- PRÍPOJKA NN K ČSOV
- ČSOV — ČERPACIA STANICA OV
- VO — VÝÚSTNÝ OBJEKT
- OK1 — ODLAHČOVACIA KOMORA

LEGENDA - jestvujúce siete

- KANALIZÁCIA
- VODOVOD
- OCHRANNÉ PÁSMO VODNÉHO TOKU
- HRANICA KATASTRÁLNEHO ÚZEMIA

KLAD LISTOV

Revízia	Popis revízie	Dátum revízie

AQUA PROCON s.r.o.
Projektová a inžinierska spoločnosť
Palackého tř. 12, 612 00 Brno
tel.: +420 541 408 011, fax: +420 541 408 012
E-mail: info@aquaprocon.cz
www.aquaprocon.cz

Vedúci projektu	Ing. Jan Polášek
Vedúci špeciálneho projektu	Ing. Vladimír Oppelt
Zodpovedný projektant	Ing. Vladimír Oppelt
Vypracoval	Martin Jílek
Kontroloval	Ing. Josef Šebek, MBA
Investor	Považská vodárenská spoločnosť, a. s.
Objednávateľ	Považská vodárenská spoločnosť, a. s.

Formát	Mierka	Stupeň	Dátum	Zákaznícke číslo
6xA4	1:2000	ZP	10/2015	1424515-09

Časť: LEDNICKÉ ROVNE - DOLNÁ BREZNICA, KANALIZÁCIA A ČOV II. ETAPA, VODOVOD

Názov: ODVÁDZANIE A ČISTENIE ODPADOVÝCH VÔD

SO/PS:

Stupeň:

Príloha	Číslo prílohy	Revízia
DOLNÁ BREZNICA - SITUÁCIA Č. 1 ODKANALIZOVANIA A ČISTENIA ODPADOVÝCH VÔD (ALTERNATÍVA 2)	D.3.2.3	0