OLEJNÍKOV-MAJDÁN

územný plán obce

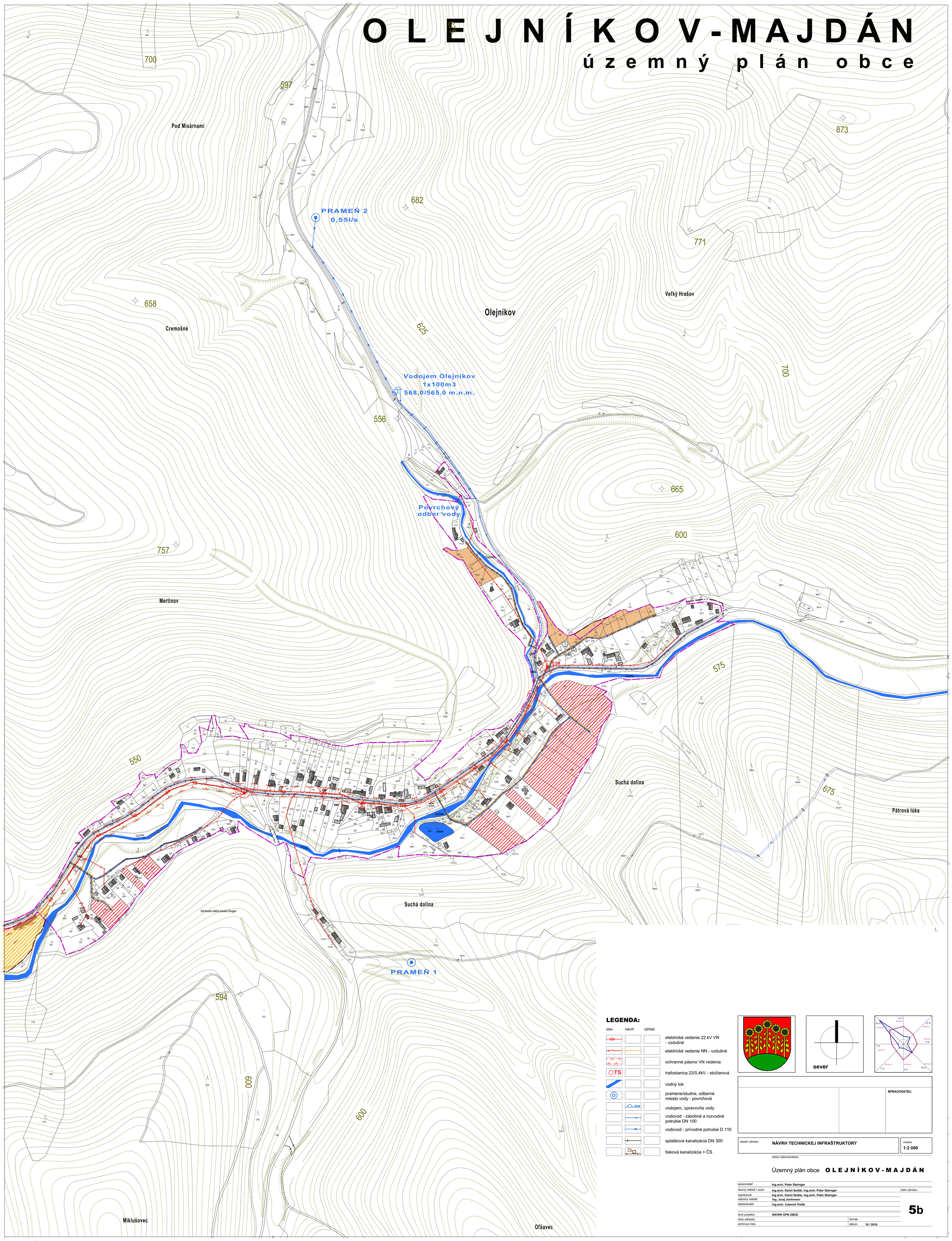

LEGENDA:

stav	návrh	výhľad	
			elektrické vedenie 22 kV VN - vzdušné
			elektrické vedenie NN - vzdušné
			ochranné pásmo VN vedenia
TS			trafostanica 22/0,4kV - stožiarová
			vodný tok
			pramene/studne, odberné miesto vody - povrchové
			vodojem, úpravovňa vody
			vodovod - zásobné a rozvodné potrubie DN 100
			vodovod - prívodné potrubie D 110
			splašková kanalizácia DN 300
		ČS	tlaková kanalizácia + ČS

sever

SPRACOVATEĽ:

obsah výkresu: **NÁVRH TECHNICKEJ INFRAŠTRUKTÚRY**

mierka: **1:2 000**

názov dokumentácie

Územný plán obce **OLEJNÍKOV-MAJDÁN**

spracovateľ	**Ing.arch. Peter Steiniger**
hlavný riešiteľ / autor	**Ing.arch. Kamil Sedlár, Ing.arch. Peter Steiniger**
vypracoval	**Ing.arch. Kamil Sedlár, Ing.arch. Peter Steiniger**
odborný riešiteľ	**Ing. Juraj Jochmann**
obstarávateľ	**Ing.arch. Ľubomír Polák**
druh projektu	**NÁVRH ÚPN OBCE**
číslo zákazky	
archívne číslo	
formát	
dátum	**10 / 2016**

číslo výkresu: **5b**