Nosný systém MHD, prevádzkový úsek Janíkov dvor – Šafárikovo námestie v Bratislave, 2. časť Bosákova ulica – Janíkov dvor

Dendrologický prieskum

máj 2016

Projektant

REMING CONSULT A.S.

Trnavská cesta 27, 831 04 Bratislava 3

Investor, stavebník:

Hlavné mesto SR Bratislava

Primaciálne námestie 1, 814 99 Bratislava

Dendrologický prieskum

1. Identifikačné údaje navrhovanej verejnej práce

Názov stavby:	Nosný systém MHD, prevádzkový úsek Janíkov dvor – Šafárikovo námestie v Bratislave, 2. časť Bosákova ulica – Janíkov dvor
Mesto, obec:	Hlavné mesto SR Bratislava
Kraj:	Bratislavský
Katastrálne územie:	Bratislava V – Petržalka
Druh stavby:	novostavba, líniová dopravná stavba
Stavebník:	Hlavné mesto SR Bratislava, Primaciálne námestie 1, 814 99
Projektant:	Reming Consult a.s., Trnavská cesta 27, 831 04 Bratislava

Manažér projektu:	Ing. Ján Kušnír, kusnir@reming.sk
Zodpovedný projektant	Mgr. Michaela Seifertová, seifertova@reming.sk

2. Úvod

Nový trvalý záber pôdy i dočasný záber spôsobený realizáciou električkovej trate a súvisiacich dopravných a pozemných stavieb vyvolá zásah do zelene v k.ú. Petržalka. Jedná sa o mimolesnú zeleň, ktorej ochranu upravuje zákon NRSR č. 543/2002 Z.z. o ochrane prírody a krajiny. K výrubu drevín dôjde len v nevyhnutnom rozsahu.

Pre potreby vydania súhlasu na výrub drevín bol v záujme zistenia skutočného stavu dotknutých drevín na zasiahnutých lokalitách vykonaný **dendrologický prieskum.** Pre veľký rozsah predpokladaného výrubu bol prieskum rozdelený do dvoch častí:

- Inventarizácia časť 1: Bosákova - Panónska cesta (výkresová príloha 3.1 až 3.4)
- Inventarizácia časť 2: Panónska cesta - Janíkov dvor (výkresová príloha 3.5)

Výsledky inventarizácie uvádzame v predkladanom elaboráte.

3. Inventarizácia drevín a metodika ohodnotenia drevín

Podľa ods. 4) §47 zákona č. 543/2002 Z.z. o ochrane prírody a krajiny sa na výrub stromov, ktorých obvody kmeňa merané vo výške 130 cm nad zemou sú väčšie ako 40 cm a krovité porasty s výmerou väčšou ako 10 m^2, vyžaduje súhlas príslušného správneho orgánu. Podľa ods. 5) §47 tohto zákona však toto ustanovenie nie je možné použiť v prípade, ak drevina rastie na území s druhým alebo tretím stupňom ochrany, na cintorínoch alebo ako súčasť verejnej zelene. Nakoľko dotknuté pozemky patria z veľkej časti mestu, dreviny na nich rastúce boli posudzované ako verejná zeleň napriek skutočnosti, že sa vo výraznej miere jedná o náletové porasty.

Výška spoločenskej hodnoty bola určená na základe vykonanej inventarizácie drevín podľa § 36 vyhlášky MŽP SR č. 24/2003, ktorou sa vykonáva zákon č. 543/2002 Z. z. o ochrane prírody a krajiny.

Podľa odseku § 7b, odseku 3) uvedeného zákona je vlastník, správca alebo užívateľ pozemku povinný odstraňovať invázne druhy rastlín zo svojho pozemku spôsobom, ktorý ustanoví ministerstvo všeobecne záväzným právnym predpisom, a starať sa o pozemok tak, aby sa zamedzilo ich opätovnému šíreniu. Zoznam inváznych druhov určuje príloha č. 2a vyhlášky MŽP SR č. 24/2003 Z.z., ktorou sa

vykonáva zákon č. 543/2002 Z.z. o ochrane prírody a krajiny. Medzi invázne druhy drevín patrí aj *Ailanthus altissima* (pajaseň žliazkatý) a *Negundo aceroides* (javorovec jaseňolistý). Z uvedeného dôvodu nie je pre tieto dreviny vyčíslovaná spoločenská hodnota.

Inventarizácia a spoločenská hodnota drevín, ktorých výrub predpokladáme v rámci prípravy územia pre riešenú stavbu, **je uvedená v prílohe č. 2**. Invázne dreviny sú uvádzané bez spoločenskej hodnoty. **Situácie v mierke 1:1000** zobrazujúce polohu jednotlivých drevín tvoria **prílohu č.3. :**

- Inventarizácia časť 1: Bosákova - Panónska cesta (výkresová príloha 3.1 až 3.4)
- Inventarizácia časť 2: Panónska cesta - Janíkov dvor (výkresová príloha 3.5)

Stromy inventarizácie časti 1 a časti 2 sú v situáciách odlíšené farbou poradového čísla stromov (viď legenda výkresu):

- Inventarizácia časť 1: Bosákova - Panónska cesta – číslice modrou farbou
- Inventarizácia časť 2: Panónska cesta - Janíkov dvor – číslice fialovou farbou

Tab. Predpokladaný rozsah výrubu v dotknutom území (VAR 1)

	kry (m2)	**stromy s obvodom do 40 cm vrátane (ks)**	**stromy s obvodom nad 40 cm (ks)**	**spolu stromov (ks)**	**liany (ks)**	**spoločenská hodnota drevín (€)**
časť 1: Bosákova - Panónska cesta	**546**	**234**	**282**	**516**	**40**	**198 444,42**
časť 2: Panónska cesta - Janíkov dvor	**563,5**	**152**	**56**	**208**	**2**	**50 724,36**
SPOLU	**1 109,5**	**386**	**338**	**724**	**42**	**249 168,79**

Tab. Predpokladaný rozsah výrubu v dotknutom území (VAR 2m)

	kry (m2)	**stromy s obvodom do 40 cm vrátane (ks)**	**stromy s obvodom nad 40 cm (ks)**	**spolu stromov (ks)**	**liany (ks)**	**spoločenská hodnota drevín (€)**
časť 1: Bosákova - Panónska cesta	**546**	**238**	**285**	**523**	**40**	**199 677,88**
časť 2: Panónska cesta - Janíkov dvor	**563,5**	**152**	**56**	**208**	**2**	**50 724,36**
SPOLU	**1109,5**	**390**	**341**	**731**	**42**	**250 402,24**

Metodika ohodnotenia drevín

Spoločenská hodnota drevín sa určuje podľa druhu dreviny, ktoré sú rozdelené do troch skupín:

I. polovždyzelené a vždyzelené listnaté dreviny,
II. ihličnaté dreviny
III. listnaté opadavé dreviny

Pri inventarizácii sa určuje :

1. veľkosť stromov sa zisťuje meraním obvodu vo výške 130 cm nad zemou, alebo meraním ich výšky, ak obvod kmeňa nepresahuje 10 cm
2. veľkosť krovitých porastov sa zisťuje meraním ich výšky a plochy priemetu koruny,
3. veľkosť lian (popínavých drevín) sa zisťuje meraním obvodu kmienka vo výške 1 m

Spoločenská hodnota určená podľa § 36 vyhlášky sa upravuje prirážkovým indexom podľa §37:

a) 0,4 - ak je drevina poškodená alebo iným spôsobom znížená jej fyziologická hodnota v rozpätí nad 60% (ťažké poškodenie)

b)	0,6	- ak je jednoznačne preukázaný nepriaznivý vplyv dreviny na statiku objektov a budov alebo drevín a ohrozuje prevádzkysch . inžinierskych sietí, zatienenie nad hodnoty povolené normami a spôsobenie nadmernej vlhkosti obytných a iných objektov - ak je drevina poškodená alebo iným spôsobom znížená jej fyziologická hodnota v rozpätí 26 - 60% (stredné poškodenie)
c)	0,8	- ak ide o drevinu z náletu alebo výmladkov a ak jej výskyt nie je v súlade s využívaním konkrétnej plochy územia - ak je drevina poškodená alebo iným spôsobom znížená jej fyziologická hodnota v rozpätí 11 - 25% (slabé poškodenie)
d)	0,9	- ak ide o krátkoveké dreviny
e)	1,1	- ak ide o dlhoveké dreviny
f)	1,2	- ak vek stromu je vyšší ako 100 rokov - ak ide o dreviny v okolí priemyselných, poľnohospodárskych a iných hospodárskych objektov - ak rastú v špecifických objektoch, ako sú areály škôl, zdravotnícke zariadenia, vyhradené areály cintorínov, religiózne objekty a pietne miesta
g)	1,3	- ak ide o dreviny v brehových porastoch, vo vetrolamoch, v opustených ťažobných priestoroch vrátane háld, výsypiek a odvalov a o dreviny prameníslk a rašelinísk
h)	1,4	- ak ide o dreviny v parkoch, verejných sadoch a záhradách, v stromoradiach alebo ak sú súčasťou historických jadier miest a centrálnych mestských zón
i)	1,5	- ak rastú v botanických a zoologických záhradách, arborétach, historických parkoch okrem prípadov uvedených v písmene h), v priestoroch kúpeľov a liečebných zariadení, a ak nie sú vyhlásené za chránené územia - ak predstavujú taxóny a taxonoidy (druhy a ich premenlivé formy) guľovitého, previsnutého a vertikálneho tvaru a taxóny s odlišnosťou v tvare a farbe listov a farbe kvetov alebo vzácne z hľadiska introdukcie, pomaly rastúce a zakrslé, alebo taxonomicky a geograficky vzácne - ak rastú v chránenej krajinnej oblasti a v ochrannom pásme s druhým stupňom ochrany
j)	2,0	- ak rastú v národnom parku a v ochrannom pásme s tretím stupňom ochrany
k)	2,5	- ak rastú v chránenom areáli, prírodnej rezervácii, prírodnej pamiatke, chránenom krajinnom prvku, chránenom vtáčom území a v ochrannom pásme so štvrtým stupňom ochrany
l)	3,0	- ak sú vyhlásené za chránený strom ak rastú v národnej prírodnej rezervácii a v národnej prírodnej pamiatke

Vzhľadom na stále prebiehajúci proces EIA, v rámci ktorého sa do procesu zapája široká laická i

odborná verejnosť a dotknuté orgány a projekt podlieha zmenám, bude po uzavretí procesu EIA a výbere finálneho variantu potrebné predložený dendrologický prieskum aktualizovať.

Finálny dendrologický prieskum bude slúžiť ako podklad pre žiadosť o výrub drevín na príslušnom úrade ochrany prírody. **Po špecifikácii majetkoprávnych pomerov doktnutého územia budú dreviny určené na výrub premietnuté na mape vlastníckych vzťahov a pre dreviny nachádzajúce sa mimo pozemkov mesta bude použiý §47 ods. 4) písm. a** (pre dreviny s obvodom pod 40 cm a kríky s plochou menšou ako 10m^2 nie je potrebný súhlas príslušného správneho orgánu).

Podľa § 48 zákona č. 543/2002 Z.z. uloží orgán ochrany prírody žiadateľovi v súhlase na výrub dreviny povinnosť, aby uskutočnil primeranú náhradnú výsadbu drevín na vopred určenom mieste, a to na náklady žiadateľa. Ak nemožno uložiť náhradnú výsadbu, orgán ochrany prírody uloží finančnú náhradu do výšky spoločenskej hodnoty drevín. Finančná náhrada je príjmom obce, ktorá je povinná tieto príjmy použiť výlučne na úhradu nákladov spojených so starostlivosťou o dreviny rastúce na jej území.

Projektant zároveň odporúča pred aktualizáciou vykonať údržbu verejnej zelene, nakoľko pomerne veľká časť vyčíslenej spoločenskej hodnoty drevín pripadá na náletové dreviny rastúce na zanedbaných pozemkoch.

Podľa ods. 9) §17 vyhlášky č. 24/2003 Z.z. je orgán ochrany prírody pri vydávaní súhlasu na výrub drevín povinný prihliadať na to, aby sa výrub drevín uskutočnil najmä v období vegetačného pokoja. Následne po výrube budú odstránené aj koreňové systémy vyrúbaných drevín.

v Bratislave, 2016

Vypracovala: Mgr. Michaela Seifertová

Príloha č. 2 - Inventarizácia a spoločenská hodnota drevín (VAR 2m)

- riadky označené kurzívou sú na plochu počítané náletové dreviny pod 10cm obvodu so vzrastovou charakteristikou strom

Inventarizácia časť 1: Bosákova - Panónska cesta (výkresová príloha 3.1 až 3.4)

p.č.	latinský názov	slovenský názov	strom/ ker/ liana	skup.	obvod kmeňa (cm)	plocha (m2)	počet (ks)	výška do (cm)	poznámka	index pošk.	index	index veku	hodnota pre 1 ks	konečná hodnota
1.	Prunus insititia	slivka guľatoplodá	S	III.	81		1		rastie pod mostom	0,8	0,8	0,9	663,87	382,38912
2.	Fraxinus excelsior	jaseň štíhly	S	III.	38		1			1	0,8	1	232,35	185,88
	Acer pseudoplatanus	javor horský	S	III.	51		1			1	0,8	1,1	431,52	379,7376
	Prunus insititia	slivka guľatoplodá	S	III.	18		1			1	0,8	0,9	132,77	95,5944
3.	Sambucus nigra	baza čierna	K	III.		60	1	250		1	0,8	0,9	796,57	573,5304
	Prunus insititia	slivka guľatoplodá	K	III.										
4.	Populus nigra	topoľ čierny	S	III.	148		1		poškodený, žlté listy, rastie pod mostom	0,4	0,8	1	1161,78	371,7696
5.	Salix sp.	vŕba	S, K	III.	14		4			1	0,8	0,9	82,95	238,896
	Salix sp.	vŕba	S, K	III.	16		1			1	0,8	0,9	99,58	71,6976
6.	Salix sp.	vŕba	S, K	III.	112		1			1	0,8	0,9	962,62	693,0864
7.	Sambucus nigra	baza čierna	K	III.		20	1	250		1	0,8	0,9	265,53	191,1816
	Cerasus avium	čerešňa vtáčia	S	III.	33		1			1	0,8	0,9	199,16	143,3952
	Negundo aceroides	javorovec jaseňolistý	S	III.	16		1			1	0,8	0,9	99,58	71,6976
8.	Prunus insititia	slivka guľatoplodá	S	III.	112		1			1	0,8	0,9	962,62	693,0864
	Acer pseudoplatanus	javor horský	S	III.	16		1			1	0,8	1,1	99,58	87,6304
9.	Acer pseudoplatanus	javor horský	S	III.	66		1			1	0,8	1,1	497,90	438,152
10.	Populus nigra	topoľ čierny	S	III.	43		1		pri múre	0,8	0,8	1	298,74	191,1936
11.	Populus nigra	topoľ čierny	S	III.	17		1			1	0,8	1	132,77	106,216
	Populus nigra	topoľ čierny	S	III.	27		1			0,6	0,8	1	165,97	79,6656
	Populus nigra	topoľ čierny	S	III.	31		1			1	0,8	1	199,16	159,328
	Populus nigra	topoľ čierny	S	III.	45		1			1	0,8	1	298,74	238,992
	Populus nigra	topoľ čierny	S	III.	229		1		mpr (merané pod rozkonárením)	1	0,8	1	1692,89	1354,312
12.	Populus nigra	topoľ čierny	S	III.	83		1		jeden kmeň zrezaný	0,4	0,8	1	663,87	212,4384
13.	Populus nigra	topoľ čierny	S	III.	12		1			1	0,8	1	66,38	53,104
	Populus nigra	topoľ čierny	S	III.	31		1			1	0,8	1	199,16	159,328
	Populus nigra	topoľ čierny	S	III.	47		1			1	0,8	1	365,13	292,104
	Populus nigra	topoľ čierny	S	III.	53		2			1	0,8	1	431,52	690,432
14.	Populus nigra	topoľ čierny	S	III.	66		1			1	0,8	1	497,90	398,32
	Populus nigra	topoľ čierny	S	III.	78		1			1	0,8	1	564,29	451,432
	Populus nigra	topoľ čierny	S	III.	99		1			1	0,8	1	763,46	610,768

p.č.	latinský názov	slovenský názov	strom/ ker/ liana	skup.	obvod kmeňa (cm)	plocha (m2)	počet (ks)	výška do (cm)	poznámka	index pošk.	index	index veku	hodnota pre 1 ks	konečná hodnota
14.	Populus nigra	topoľ čierny	S	III.	109		1			1	0,8	1	863,04	690,432
15.	Populus nigra	topoľ čierny	S	III.	120		1			1	0,8	1	962,62	770,096
	Populus nigra	topoľ čierny	S	III.	126		2			1	0,8	1	1062,20	1699,52
	Populus nigra	topoľ čierny	S	III.	145		1			1	0,8	1	1161,78	929,424
20.	Populus nigra	topoľ čierny	S	III.	42		1			1	0,8	1	298,74	238,992
21.	Prunus insititia	slivka guľatoplodá	S	III.	107		1		mpr	1	0,8	0,9	863,04	621,3888
	Malus sylvestris	jabloň planá	S	III.	11		1			1	0,8	0,9	66,38	47,7936
	Malus sylvestris	jabloň planá	S	III.	15		1			1	0,8	0,9	99,58	71,6976
	Malus sylvestris	jabloň planá	S	III.	25		1			1	0,8	0,9	149,37	107,5464
29.	Populus nigra	topoľ čierny	S	III.	70		1			1	0,8	1	497,90	398,32
30.	Populus nigra	topoľ čierny	S	III.	15		1			1	0,8	1	99,58	79,664
	Populus nigra	topoľ čierny	S	III.	22		1			1	0,8	1	149,37	119,496
	Populus nigra	topoľ čierny	S	III.	250		1			1	0,8	1	1692,89	1354,312
31.	Populus nigra	topoľ čierny	S	III.	15		2			1	0,8	1	99,58	159,328
	Populus nigra	topoľ čierny	S	III.	20		1			1	0,8	1	132,77	106,216
	Populus nigra	topoľ čierny	S	III.	30		3			1	0,8	1	165,97	398,328
	Populus nigra	topoľ čierny	S	III.	33		1			1	0,8	1	199,16	159,328
	Populus nigra	topoľ čierny	S	III.	66		1			1	0,8	1	497,90	398,32
	Populus x canescens	topoľ sivý	S	III.	12		1			1	0,8	0,9	66,38	47,7936
	Populus x canescens	topoľ sivý	S	III.	18		1			1	0,8	0,9	132,77	95,5944
	Populus x canescens	topoľ sivý	S	III.	22		2			1	0,8	0,9	149,37	215,0928
	Populus x canescens	topoľ sivý	S	III.	29		1			1	0,8	0,9	165,97	119,4984
	Salix sp.	vŕba	S, K	III.	15		3			1	0,8	0,9	99,58	215,0928
	Salix sp.	vŕba	S, K	III.	18		1			1	0,8	0,9	132,77	95,5944
	Salix sp.	vŕba	S, K	III.	20		1			1	0,8	0,9	132,77	95,5944
	Salix sp.	vŕba	S, K	III.	23		1			1	0,8	0,9	149,37	107,5464
	Salix sp.	vŕba	S, K	III.	35		1			1	0,8	0,9	199,16	143,3952
	Populus nigra	topoľ čierny	S	III.	24		3			1	0,8	1	149,37	358,488
	Populus nigra	topoľ čierny	S	III.	30		1			1	0,8	1	165,97	132,776
	Populus nigra	topoľ čierny	S	III.	44		1			1	0,8	1	298,74	238,992
32.	Populus nigra	topoľ čierny	S	III.	12		1			1	0,8	1	66,38	53,104
	Populus nigra	topoľ čierny	S	III.	15		2			1	0,8	1	99,58	159,328
	Populus nigra	topoľ čierny	S	III.	18		2			1	0,8	1	132,77	212,432
	Populus nigra	topoľ čierny	S	III.	20		3			1	0,8	1	132,77	318,648
	Populus nigra	topoľ čierny	S	III.	22		2			1	0,8	1	149,37	238,992
	Populus nigra	topoľ čierny	S	III.	24		1			1	0,8	1	149,37	119,496
	Populus nigra	topoľ čierny	S	III.	25		1			1	0,8	1	149,37	119,496
	Populus nigra	topoľ čierny	S	III.	28		1			1	0,8	1	165,97	132,776
	Populus nigra	topoľ čierny	S	III.	32		1			1	0,8	1	199,16	159,328
	Populus nigra	topoľ čierny	S	III.	57		1			1	0,8	1	431,52	345,216
	Salix sp.	vŕba	S, K	III.	20		2			1	0,8	0,9	132,77	191,1888
	Salix sp.	vŕba	S, K	III.	26		1			1	0,8	0,9	165,97	119,4984
	Salix sp.	vŕba	S, K	III.	45		1		mpr	1	0,8	0,9	298,74	215,0928
	Acer pseudoplatanus	javor horský	S	III.	15		1			1	0,8	1,1	99,58	87,6304
	Acer pseudoplatanus	javor horský	S	III.	18		1			1	0,8	1,1	132,77	116,8376

p.č.	latinský názov	slovenský názov	strom/ ker/ liana	skup.	obvod kmeňa (cm)	plocha (m2)	počet (ks)	výška do (cm)	poznámka	index pošk.	index	index veku	hodnota pre 1 ks	konečná hodnota
33.	Populus nigra	topoľ čierny	S	III.	12		2			1	0,8	1	66,38	106,208
	Populus nigra	topoľ čierny	S	III.	15		1			1	0,8	1	99,58	79,664
	Populus nigra	topoľ čierny	S	III.	52		1			1	0,8	1	431,52	345,216
	Populus nigra	topoľ čierny	S	III.	92		1			1	0,8	1	763,46	610,768
36.	Populus x canescens	topoľ sivý	S	III.	24		2			1	0,8	0,9	149,37	215,0928
	Salix sp.	vŕba	S, K	III.	25		1			1	0,8	0,9	149,37	107,5464
	Salix sp.	vŕba	S, K	III.	115		1		mpr	1	0,8	0,9	962,62	693,0864
	Populus nigra	topoľ čierny	S	III.	28		1			1	0,8	1	165,97	132,776
	Salix sp.	vŕba	S, K	III.		20	1	350		1	0,8	0,9	365,06	262,8432
	Negundo aceroides	javorovec jaseňolistý	S	III.	15		1			1	0,8	0,9	99,58	71,6976
	Negundo aceroides	javorovec jaseňolistý	S	III.	24		1			1	0,8	0,9	149,37	107,5464
	Acer pseudoplatanus	javor horský	S	III.	15		1			1	0,8	1,1	99,58	87,6304
37.	Populus nigra	topoľ čierny	S	III.	88		1		mpr	1	0,8	1	663,87	531,096
38.	Populus nigra	topoľ čierny	S	III.	13		1			1	0,8	1	82,95	66,36
	Populus nigra	topoľ čierny	S	III.	20		1			1	0,8	1	132,77	106,216
	Salix sp.	vŕba	S, K	III.	13		1			1	0,8	0,9	82,95	59,724
	Salix sp.	vŕba	S, K	III.	20		1			1	0,8	0,9	132,77	95,5944
	Salix sp.	vŕba	S, K	III.	24		2			1	0,8	0,9	149,37	215,0928
	Salix sp.	vŕba	S, K	III.		50	1	350		1	0,8	0,9	862,76	621,1872
39.	Acer platanoides	javor mliečny	S	III.	18		1			1	0,8	1,1	132,77	116,8376
	Negundo aceroides	javorovec jaseňolistý	S	III.	15		2			1	0,8	0,9	99,58	143,3952
	Acer pseudoplatanus	javor horský	S	III.	22		1			1	0,8	1,1	149,37	131,4456
	Malus sylvestris	jabloň planá	S	III.	26		1			1	0,8	0,9	165,97	119,4984
44.	Ailanthus altissima	pajaseň žliazkatý	S	III.	11		1			1	0,8	0,9	66,38	47,7936
	Ailanthus altissima	pajaseň žliazkatý	S	III.	270		1			1	0,8	0,9	1925,24	1386,1728
	Ailanthus altissima	pajaseň žliazkatý	S	III.	74		1			1	0,8	0,9	564,29	406,2888
	Acer pseudoplatanus	javor horský	S	III.	18		1			1	0,8	1,1	132,77	116,8376
	Populus nigra	topoľ čierny	S	III.	72		1			1	0,8	1	564,29	451,432
	Populus nigra	topoľ čierny	S	III.	180		1			1	0,8	1	1294,56	1035,648
	Salix caprea	vŕba rakytová	S, K	III.		10	1	300		1	0,8	0,9	132,77	95,5944
	Salix alba	vŕba biela	S	III.	18		2			1	0,8	0,9	132,77	191,1888
	Salix alba	vŕba biela	S	III.	20		2			1	0,8	0,9	132,77	191,1888
	Salix alba	vŕba biela	S	III.	26		2			1	0,8	0,9	165,97	238,9968
	Salix alba	vŕba biela	S	III.	42		1			1	0,8	0,9	298,74	215,0928
	Salix alba	vŕba biela	S	III.	45		1			1	0,8	0,9	298,74	215,0928
	Salix alba	vŕba biela	S	III.	97		1		mpr	1	0,8	0,9	763,46	549,6912
	Salix alba	vŕba biela	S	III.	120		1		mpr	1	0,8	0,9	962,62	693,0864
	Populus x canescens	topoľ sivý	S	III.	50		1			1	0,8	0,9	365,13	262,8936
	Fraxinus excelsior	jaseň štíhly	S	III.	18		1			1	0,8	1	132,77	106,216
45.	Populus nigra	topoľ čierny	S	III.	325		1			1	0,8	1	2323,57	1858,856
	Populus nigra	topoľ čierny	S	III.	11		2			1	0,8	1	66,38	106,208
	Populus nigra	topoľ čierny	S	III.	56		1		mpr	1	0,8	1	431,52	345,216
	Rubus fruticosus	ostružina černicová	K, L	III.		150	1	150		1	0,8	0,9	4,00	2,88
	Malus sylvestris	jabloň planá	S	III.	26		1			1	0,8	0,9	165,97	119,4984
	Acer pseudoplatanus	javor horský	S	III.		1	1	200		1	0,8	1,1	8,29	7,2952

p.č.	latinský názov	slovenský názov	strom/ ker/ liana	skup.	obvod kmeňa (cm)	plocha (m2)	počet (ks)	výška do (cm)	poznámka	index pošk.	index	index veku	hodnota pre 1 ks	konečná hodnota
	Juglans regia	orech čierny	S	III.	26		1			1	0,8	1	165,97	132,776
	Juglans regia	orech čierny	S	III.		2	1	200		1	0,8	1	8,29	6,632
	Swida sanguinea	svíb krvavý	K	III.		5	1	200		1	0,8	0,9	79,66	57,3552
	Berberis vulgaris	dráč obyčajný	K	III.		2	1	100		1	0,8	0,9	4,97	3,5784
46.	Ailanthus altissima	pajaseň žliazkatý	S	III.	70		1			1	0,8	0,9	497,90	358,488
	Ailanthus altissima	pajaseň žliazkatý	S	III.	89		1		mpr	1	0,8	0,9	663,87	477,9864
	Salix sp.	vŕba	S, K	III.	12		5			1	0,8	0,9	66,38	238,968
	Salix sp.	vŕba	S, K	III.	14		2			1	0,8	0,9	82,95	119,448
	Salix sp.	vŕba	S, K	III.	16		4			1	0,8	0,9	99,58	286,7904
	Salix sp.	vŕba	S, K	III.	18		3			1	0,8	0,9	132,77	286,7832
	Salix sp.	vŕba	S, K	III.	26		2			1	0,8	0,9	165,97	238,9968
	Salix sp.	vŕba	S, K	III.	28		1			1	0,8	0,9	165,97	119,4984
	Salix sp.	vŕba	S, K	III.	33		1			1	0,8	0,9	199,16	143,3952
	Salix sp.	vŕba	S, K	III.	42		1			1	0,8	0,9	298,74	215,0928
	Salix sp.	vŕba	S, K	III.	65		1			1	0,8	0,9	497,90	358,488
	Rosa canina	ruža šípová	K	III.		10	1	300		1	0,8	0,9	132,77	95,5944
46.	Salix sp.	vŕba	S, K	III.	30		1			1	0,8	0,9	165,97	119,4984
	Salix sp.	vŕba	S, K	III.	34		2			1	0,8	0,9	199,16	286,7904
	Salix sp.	vŕba	S, K	III.	36		1			1	0,8	0,9	232,35	167,292
70.	Sambucus nigra	baza čierna	K	III.		2	1	200		1		0,9	8,29	7,461
71.	Populus x canescens	topoľ sivý	S	III.	31		1			1	0,8	0,9	199,16	143,3952
	Populus x canescens	topoľ sivý	S	III.	47		1			1	0,8	0,9	365,13	262,8936
	Populus x canescens	topoľ sivý	S	III.	49		1			1	0,8	0,9	365,13	262,8936
72.	Populus x canescens	topoľ sivý	S	III.	66		1			1		0,9	497,90	448,11
	Populus x canescens	topoľ sivý	S	III.	80		2			1		0,9	564,29	1015,722
	Populus x canescens	topoľ sivý	S	III.	90		1			1		0,9	663,87	597,483
	Populus x canescens	topoľ sivý	S	III.	99		1			1		0,9	763,46	687,114
	Populus x canescens	topoľ sivý	S	III.	103		1			1		0,9	863,04	776,736
72.	Populus x canescens	topoľ sivý	S	III.	111		1			1		0,9	962,62	866,358
	Populus x canescens	topoľ sivý	S	III.	135		1			1		0,9	1161,78	1045,602
	Populus x canescens	topoľ sivý	S	III.	170		1		mpr	1		0,9	1294,56	1165,104
	Populus x canescens	topoľ sivý	S	III.	180		1			1		0,9	1294,56	1165,104
73.	Prunus insititia	slivka guľatoplodá	S	III.	223		1		mpr	1		0,9	1692,89	1523,601
74.	Prunus insititia	slivka guľatoplodá	S	III.	220		1		mpr	1		0,9	1493,72	1344,348
75.	Populus nigra	topoľ čierny	S	III.	141		1			1	0,8	1	1161,78	929,424
	Populus nigra	topoľ čierny	S	III.	151		1			1	0,8	1	1161,78	929,424
82.	Sambucus nigra	baza čierna	K	III.		8	1	300		1	0,8	0,9	132,77	95,5944
	Rosa canina	ruža šípová	K	III.										
83.	Cerasus avium	čerešňa vtáčia	S	III.	107		1		mpr	1	0,8	0,9	863,04	621,3888
	Acer platanoides	javor mliečny	S	III.	12		1			1	0,8	1,1	66,38	58,4144
	Acer platanoides	javor mliečny	S	III.	13		1			1	0,8	1,1	82,95	72,996
	Acer platanoides	javor mliečny	S	III.	15		1			1	0,8	1,1	99,58	87,6304
95.	Robinia pseudoacacia	agát biely	S	III.	18		1			1	0,8	1	132,77	106,216
	Robinia pseudoacacia	agát biely	S	III.	27		1			1	0,8	1	165,97	132,776
	Robinia pseudoacacia	agát biely	S	III.	123		1		mpr	1	0,8	1	1062,20	849,76

p.č.	latinský názov	slovenský názov	strom/ ker/ liana	skup.	obvod kmeňa (cm)	plocha (m2)	počet (ks)	výška do (cm)	poznámka	index pošk.	index	index veku	hodnota pre 1 ks	konečná hodnota
	Populus nigra	topoľ čierny	S	III.	41		1			1	0,8	1	298,74	238,992
	Populus nigra	topoľ čierny	S	III.	84		1			1	0,8	1	663,87	531,096
	Populus nigra	topoľ čierny	S	III.	173		1		mpr	1	0,8	1	1294,56	1035,648
96.	Populus nigra	topoľ čierny	S	III.	12		1		pošk.	0,6	0,8	1	66,38	31,8624
	Populus nigra	topoľ čierny	S	III.	36		1			1	0,8	1	232,35	185,88
	Populus nigra	topoľ čierny	S	III.	122		1			1	0,8	1	1062,20	849,76
	Populus nigra	topoľ čierny	S	III.	234		1		mpr	1	0,8	1	1692,89	1354,312
	Populus nigra	topoľ čierny	S	III.	160		1		nedal sa odmerať	1	0,8	1	1161,78	929,424
103.	Populus nigra	topoľ čierny	S	III.	230		1			1	0,8	1	1692,89	1354,312
104.	Populus nigra	topoľ čierny	S	III.	184		1			1	0,8	1	1294,56	1035,648
105.	Populus nigra	topoľ čierny	S	III.	211		1			1	0,8	1	1493,72	1194,976
106.	Populus nigra	topoľ čierny	S	III.	175		1			1	0,8	1	1294,56	1035,648
114.	Robinia pseudoacacia	agát biely	S	III.	203		1		mpr	1	0,8	1	1493,72	1194,976
	Robinia pseudoacacia	agát biely	S	III.	55		1			1	0,8	1	431,52	345,216
	Robinia pseudoacacia	agát biely	S	III.	58		2			1	0,8	1	431,52	690,432
	Robinia pseudoacacia	agát biely	S	III.	88		1			1	0,8	1	663,87	531,096
	Robinia pseudoacacia	agát biely	S	III.	128		1		mpr	1	0,8	1	1062,20	849,76
	Robinia pseudoacacia	agát biely	S	III.	203		1		mpr	1	0,8	1	1493,72	1194,976
115.	Robinia pseudoacacia	agát biely	S	III.	15		1			1	0,8	1	99,58	79,664
	Robinia pseudoacacia	agát biely	S	III.	23		1			1	0,8	1	149,37	119,496
	Robinia pseudoacacia	agát biely	S	III.	42		1		mpr	1	0,8	1	298,74	238,992
	Robinia pseudoacacia	agát biely	S	III.	71		1		mpr	1	0,8	1	564,29	451,432
	Robinia pseudoacacia	agát biely	S	III.	122		1		mpr, rastie na šachte	0,6	0,8	1	1062,20	509,856
	Robinia pseudoacacia	agát biely	S	III.	132		1		mpr, rastie na šachte	0,6	0,8	1	1161,78	557,6544
116.	Populus nigra	topoľ čierny	S	III.	155		1		mpr, rastie na šachte	0,6	0,8	1	1161,78	557,6544
117.	Populus x canescens	topoľ sivý	S	III.	263		1		mpr, prerastá betón. plochu zastávky	0,6	0,8	0,9	1925,24	831,70368
118.	Populus x canescens	topoľ sivý	S	III.	54		1		mpr	1	0,8	0,9	431,52	310,6944
119.	Populus x canescens	topoľ sivý	S	III.	182		1		mpr	1	0,8	0,9	1294,56	932,0832
120.	Robinia pseudoacacia	agát biely	S	III.	85		1			1	0,8	1	663,87	531,096
	Robinia pseudoacacia	agát biely	S	III.	89		1		mpr	1	0,8	1	663,87	531,096
121.	Robinia pseudoacacia	agát biely	S	III.	141		1		mpr	1	0,8	1	1161,78	929,424
	Robinia pseudoacacia	agát biely	S	III.	220		1		mpr	1	0,8	1	1493,72	1194,976
125.	Salix alba	vŕba biela	S	III.	66		1		poškodená	0,4	0,8	0,9	497,90	143,3952
126.	Salix alba	vŕba biela	S	III.	52		1		poškodená	0,4	0,8	0,9	431,52	124,27776
127.	Salix alba	vŕba biela	S	III.	162		1			1	0,8	0,9	1294,56	932,0832
128.	Populus x canescens	topoľ sivý	S	III.	228		1		mpr, pošk. chodník	0,6	0,8	0,9	1692,89	731,32848
129.	Populus x canescens	topoľ sivý	S	III.	220		1		mpr, pošk. chodník	0,6	0,8	0,9	1493,72	645,28704
130.	Populus x canescens	topoľ sivý	S	III.	190		1		mpr, pošk. chodník	0,6	0,8	0,9	1294,56	559,24992
131.	Populus x canescens	topoľ sivý	S	III.	121		1		mpr, pošk. chodník	0,6	0,8	0,9	1062,20	458,8704
	Populus x canescens	topoľ sivý	S	III.	250		1		mpr, pošk. chodník	0,6	0,8	0,9	1692,89	731,32848
132.	Populus x canescens	topoľ sivý	S	III.	106		1		mpr, pošk. chodník	0,6	0,8	0,9	863,04	372,83328
	Populus x canescens	topoľ sivý	S	III.	119		1		mpr, pošk. chodník	0,6	0,8	0,9	962,62	415,85184
133.	Populus x canescens	topoľ sivý	S	III.	297		1		mpr, pošk. chodník	0,6	0,8	0,9	2124,41	917,74512
134.	Populus x canescens	topoľ sivý	S	III.	93		1		mpr, pošk. chodník	0,6	0,8	0,9	763,46	329,81472

p.č.	latinský názov	slovenský názov	strom/ ker/ liana	skup.	obvod kmeňa (cm)	plocha (m2)	počet (ks)	výška do (cm)	poznámka	index pošk.	index	index veku	hodnota pre 1 ks	konečná hodnota
	Populus x canescens	topoľ sivý	S	III.	98		1		mpr, pošk. chodník	0,6	0,8	0,9	763,46	329,81472
135.	Ailanthus altissima	pajaseň žliazkatý	S	III.	265		1		mpr	1	0,8	0,9	1925,24	1386,1728
136.	*Robinia pseudoacacia*	*agát biely*	S	*III.*		*2*	1	*150*		1	*0,8*	*1*	6,63	5,304
	Robinia pseudoacacia	agát biely	S	III.	65		1			1	0,8	1	497,90	398,32
	Robinia pseudoacacia	agát biely	S	III.	80		1			1	0,8	1	564,29	451,432
	Populus nigra	topoľ čierny	S	III.	49		1			1	0,8	1	365,13	292,104
	Populus x canescens	topoľ sivý	S	III.	149		1			1	0,8	0,9	1161,78	836,4816
	Populus x canescens	topoľ sivý	S	III.	212		1			1	0,8	0,9	1493,72	1075,4784
137.	Ailanthus altissima	pajaseň žliazkatý	S	III.	20		1			1	0,8	0,9	132,77	95,5944
	Ailanthus altissima	pajaseň žliazkatý	S	III.	23		1			1	0,8	0,9	149,37	107,5464
	Ailanthus altissima	pajaseň žliazkatý	S	III.	40		1			1	0,8	0,9	232,35	167,292
	Ailanthus altissima	pajaseň žliazkatý	S	III.	67		1			1	0,8	0,9	497,90	358,488
141.	Sambucus nigra	baza čierna	K	III.		5	1	300		1	0,8	0,9	79,66	57,3552
142.	Sorbus aucuparia	jarabina vtáčia	S	III.	4		1	100		1		0,9	13,27	11,943
	Fraxinus excelsior	jaseň štíhly	S	III.	3		1	150		1		1	33,19	33,19
	Acer pseudoplatanus	javor horský	S	III.	2		1	80		1		1,1	13,27	14,597
148.	Acer platanoides	javor mliečny	S	III.	40		1			1		1,1	232,35	255,585
173.	Robinia pseudoacacia	agát biely	S	III.	12		1			1	0,8	1	66,38	53,104
	Robinia pseudoacacia	agát biely	S	III.	14		10			1	0,8	1	82,95	663,6
	Robinia pseudoacacia	agát biely	S	III.	16		8			1	0,8	1	99,58	637,312
	Robinia pseudoacacia	agát biely	S	III.	18		7			1	0,8	1	132,77	743,512
	Robinia pseudoacacia	agát biely	S	III.	20		4			1	0,8	1	132,77	424,864
	Robinia pseudoacacia	agát biely	S	III.	24		1			1	0,8	1	149,37	119,496
	Robinia pseudoacacia	agát biely	S	III.	30		1			1	0,8	1	165,97	132,776
180.	*Fraxinus excelsior*	jaseň štíhly	S	III.		*1*	1	*200*		1	0,8	1	8,29	6,632
	Salix sp.	vŕba	S, K	III.		1	1	200		1	0,8	0,9	8,29	5,9688
181.	*Fraxinus excelsior*	jaseň štíhly	S	III.		*2*	1	*200*		1	0,8	1	8,29	6,632
	Rosa canina	ruža šípová	K	III.		5	1	200		1	0,8	0,9	79,66	57,3552
182.	Prunus sp.	slivka	S, K	III.	11		1			1	0,8	0,9	66,38	47,7936
	Prunus sp.	slivka	S, K	III.	18		1			1	0,8	0,9	132,77	95,5944
	Rosa canina	ruža šípová	K	III.		15	1	500		1	0,8	0,9	282,11	203,1192
	Negundo aceroides	javorovec jaseňolistý	S	III.	11		1			1	0,8	0,9	66,38	47,7936
	Negundo aceroides	javorovec jaseňolistý	S	III.	17		1			1	0,8	0,9	132,77	95,5944
	Acer pseudoplatanus	javor horský	S	III.		*1*	1	*200*		1	0,8	1,1	8,29	7,2952
	Ailanthus altissima	pajaseň žliazkatý	S	III.	20		1			1	0,8	0,9	132,77	95,5944
	Ailanthus altissima	pajaseň žliazkatý	S	III.	23		1			1	0,8	0,9	149,37	107,5464
	Prunus sp.	slivka	S, K	III.	18		1		mpr	1	0,8	0,9	132,77	95,5944
	Negundo aceroides	javorovec jaseňolistý	S	III.	120		1			1	0,8	0,9	962,62	693,0864
	Clematis vitalba	plamienok plotný	L	III.	3		15	300		1	0,8	0,9	4,97	53,676
191.	Negundo aceroides	javorovec jaseňolistý	S	III.	108		1			1		0,9	863,04	776,736
193.	Populus nigra	topoľ čierny	S	III.	214		1			1		1	1493,72	1493,72
	Populus nigra	topoľ čierny	S	III.	314		1			1		1	2323,57	2323,57
194.	Populus nigra	topoľ čierny	S	III.	175		1			1		1	1294,56	1294,56
195.	Populus nigra	topoľ čierny	S	III.	215		1			1		1	1493,72	1493,72
	Populus nigra	*topoľ čierny*	S	*III.*		*5*	1	*500*		1	*0,8*	*1*	116,17	92,936

p.č.	latinský názov	slovenský názov	strom/ ker/ liana	skup.	obvod kmeňa (cm)	plocha (m2)	počet (ks)	výška do (cm)	poznámka	index pošk.	index	index veku	hodnota pre 1 ks	konečná hodnota
196.	Populus nigra	topoľ čierny	S	III.	135		1			1		1	1161,78	1161,78
	Populus nigra	*topoľ čierny*	S	*III.*		*2*	1	*200*		1	*0,8*	*1*	8,29	6,632
198.	Populus nigra	topoľ čierny	S	III.	320		1		odhad	1		1	2323,57	2323,57
	Populus nigra	*topoľ čierny*	S	*III.*		*7*	1	*300*		1	*0,8*	*1*	132,77	106,216
208.	Populus nigra	topoľ čierny	S	III.	414		1		mpr	1	0,8	1	2854,67	2283,736
209.	Populus nigra	topoľ čierny	S	III.	116		1			1	0,8	1	962,62	770,096
	Populus nigra	topoľ čierny	S	III.	147		1			1	0,8	1	1161,78	929,424
210.	Populus nigra	topoľ čierny	S	III.	206		1			1	0,8	1	1493,72	1194,976
212.	Populus nigra	topoľ čierny	S	III.	148		1			1	0,8	1	1161,78	929,424
	Laburnum anagyroides	štedrec ovisnutý	S, K	III.	12		1			1	0,8	0,9	66,38	47,7936
	Laburnum anagyroides	štedrec ovisnutý	S, K	III.	14		2			1	0,8	0,9	82,95	119,448
	Laburnum anagyroides	štedrec ovisnutý	S, K	III.		*1*	1	*250*		1	0,8	0,9	8,29	5,9688
	Populus nigra	topoľ čierny	S	III.	87		1			1	0,8	1	663,87	531,096
	Populus nigra	topoľ čierny	S	III.	134		1			1	0,8	1	1161,78	929,424
	Populus nigra	topoľ čierny	S	III.	168		1			1	0,8	1	1294,56	1035,648
	Populus nigra	topoľ čierny	S	III.	183		1			1	0,8	1	1294,56	1035,648
	Populus nigra	topoľ čierny	S	III.	185		1			1	0,8	1	1294,56	1035,648
	Populus nigra	topoľ čierny	S	III.	250		1			1	0,8	1	1692,89	1354,312
	Salix sp.	vŕba	S, K	III.		5	1	200		1	0,8	0,9	79,66	57,3552
	Populus nigra	*topoľ čierny*	S	*III.*		*2*	1	*150*		1	*0,8*	*1*	6,63	5,304
213.	Populus nigra	topoľ čierny	S	III.	104		1			1	0,8	1	863,04	690,432
	Populus nigra	topoľ čierny	S	III.	126		1			1	0,8	1	1062,20	849,76
	Populus nigra	topoľ čierny	S	III.	154		2			1	0,8	1	1161,78	1858,848
	Salix sp.	vŕba	S, K	III.	20		3			1	0,8	0,9	132,77	286,7832
	Salix sp.	vŕba	S, K	III.	27		1			1	0,8	0,9	165,97	119,4984
	Prunus sp.	*slivka*	S, K	*III.*		*2*	*1*	*150*		1	*0,8*	*0,9*	6,63	4,7736
	Clematis vitalba	plamienok plotný	L	III.	3		5	400		1	0,8	0,9	6,63	23,868
	Populus nigra	topoľ čierny	S	III.	250		1		odhad	1	0,8	1	1692,89	1354,312
214.	Populus nigra	topoľ čierny	S	III.	207		1			1		1	1493,72	1493,72
	Populus nigra	topoľ čierny	S	III.	354		1			1		1	2323,57	2323,57
215.	Populus nigra	topoľ čierny	S	III.	192		1			1		1	1493,72	1493,72
216.	Populus nigra	topoľ čierny	S	III.	219		1			1		1	1493,72	1493,72
217.	Populus nigra	topoľ čierny	S	III.	138		1			1		1	1161,78	1161,78
218.	Populus nigra	topoľ čierny	S	III.	243		1			1		1	1692,89	1692,89
241.	Populus x canescens	topoľ sivý	S	III.	143		1			1		0,9	1161,78	1045,602
242.	Populus x canescens	topoľ sivý	S	III.	116		1			1		0,9	962,62	866,358
263.	Sambucus nigra	baza čierna	K	III.		60	1	500		1	0,8	0,9	1028,66	740,6352
268.	Populus x canescens	topoľ sivý	S	III.	18		2			1	0,8	0,9	132,77	191,1888
	Populus x canescens	topoľ sivý	S	III.	22		1			1	0,8	0,9	149,37	107,5464
	Populus x canescens	topoľ sivý	S	III.	30		2			1	0,8	0,9	165,97	238,9968
	Populus x canescens	topoľ sivý	S	III.	33		1			1	0,8	0,9	199,16	143,3952
	Populus x canescens	topoľ sivý	S	III.	45		1			1	0,8	0,9	298,74	215,0928
	Populus x canescens	topoľ sivý	S	III.	60		1			1	0,8	0,9	431,52	310,6944
	Populus x canescens	topoľ sivý	S	III.	65		1			1	0,8	0,9	497,90	358,488

p.č.	latinský názov	slovenský názov	strom/ ker/ liana	skup.	obvod kmeňa (cm)	plocha (m2)	počet (ks)	výška do (cm)	poznámka	index pošk.	index	index veku	hodnota pre 1 ks	konečná hodnota
287.	Robinia pseudoacacia	agát biely	S	III.	270		1		odhad	1	0,8	1	1925,24	1540,192
	Robinia pseudoacacia	agát biely	S	III.	48		1			1	0,8	1	365,13	292,104
	Robinia pseudoacacia	agát biely	S	III.	75		1			1	0,8	1	564,29	451,432
	Robinia pseudoacacia	agát biely	S	III.	81		1			1	0,8	1	663,87	531,096
	Robinia pseudoacacia	agát biely	S	III.	92		1			1	0,8	1	763,46	610,768
	Robinia pseudoacacia	agát biely	S	III.	96		1			1	0,8	1	763,46	610,768
	Sambucus nigra	baza čierna	K	III.		15	1	400		1	0,8	0,9	282,11	203,1192
293.	Quercus robur	dub letný	S	III.	36		1			1		1,1	232,35	255,585
294.	Quercus robur	dub letný	S	III.	22		1			1		1,1	149,37	164,307
295.	Fraxinus excelsior	jaseň štíhly	S	III.	30		2			1		1	165,97	331,94
	Fraxinus excelsior	jaseň štíhly	S	III.	24		1			1		1	149,37	149,37
	Fraxinus excelsior	jaseň štíhly	S	III.	32		2			1		1	199,16	398,32
	Ulmus minor	brest hrabolistý	S	III.	51		1			1		1,1	431,52	474,672
	Ulmus minor	brest hrabolistý	S	III.	62		1			1		1,1	497,90	547,69
	Ulmus minor	brest hrabolistý	S	III.	66		1			1		1,1	497,90	547,69
	Ulmus minor	brest hrabolistý	S	III.	71		1			1		1,1	564,29	620,719
	Salix sp.	vŕba	S, K	III.	90		1			1		0,9	663,87	597,483
295.	Salix sp.	vŕba	S, K	III.	95		1			1		0,9	763,46	687,114
	Salix sp.	vŕba	S, K	III.	126		1			1		0,9	1062,20	955,98
	Quercus robur	dub letný	S	III.	35		1			1		1,1	199,16	219,076
306.	Robinia pseudoacacia	agát biely	S	III.	55		1			1	0,8	1	431,52	345,216
	Robinia pseudoacacia	agát biely	S	III.	58		1			1	0,8	1	431,52	345,216
	Robinia pseudoacacia	agát biely	S	III.	75		2			1	0,8	1	564,29	902,864
	Robinia pseudoacacia	agát biely	S	III.	35		1			1	0,8	1	199,16	159,328
	Robinia pseudoacacia	agát biely	S	III.	100		1			1	0,8	1	763,46	610,768
	Robinia pseudoacacia	agát biely	S	III.	120		1			1	0,8	1	962,62	770,096
	Robinia pseudoacacia	agát biely	S	III.	12		2			1	0,8	1	66,38	106,208
	Robinia pseudoacacia	agát biely	S	III.	14		1			1	0,8	1	82,95	66,36
	Robinia pseudoacacia	agát biely	S	III.	16		1			1	0,8	1	99,58	79,664
	Robinia pseudoacacia	*agát biely*	S	*III.*		*1*	1	*200*		1	0,8	*1*	8,29	6,632
	Sambucus nigra	baza čierna	K	III.		5	1	300		1	0,8	0,9	79,66	57,3552
307.	Robinia pseudoacacia	agát biely	S	III.	26		1			1	0,8	1	165,97	132,776
	Robinia pseudoacacia	agát biely	S	III.	77		1			1	0,8	1	564,29	451,432
	Robinia pseudoacacia	agát biely	S	III.	165		1		mpr	1	0,8	1	1294,56	1035,648
	Robinia pseudoacacia	agát biely	S	III.	308		1		mpr	1	0,8	1	2124,41	1699,528
	Sambucus nigra	baza čierna	K	III.		2	1	200		1	0,8	0,9	8,29	5,9688
308.	Robinia pseudoacacia	agát biely	S	III.	60		1			1	0,8	1	431,52	345,216
	Robinia pseudoacacia	agát biely	S	III.	75		1			1	0,8	1	564,29	451,432
311.	Sambucus nigra	baza čierna	K	III.		25	1	500		1	0,8	0,9	448,01	322,5672
321.	Populus nigra	topoľ čierny	S	III.	134		1			1	0,8	1	1161,78	929,424
332.	Robinia pseudoacacia	agát biely	S	III.	84		1			1	0,8	1	663,87	531,096
	Robinia pseudoacacia	agát biely	S	III.	98		1			1	0,8	1	763,46	610,768
	Robinia pseudoacacia	agát biely	S	III.	95		1			1	0,8	1	763,46	610,768
	Robinia pseudoacacia	agát biely	S	III.	104		1			1	0,8	1	863,04	690,432
	Robinia pseudoacacia	agát biely	S	III.	209		1		mpr	1	0,8	1	1493,72	1194,976

p.č.	latinský názov	slovenský názov	strom/ ker/ liana	skup.	obvod kmeňa (cm)	plocha (m2)	počet (ks)	výška do (cm)	poznámka	index pošk.	index	index veku	hodnota pre 1 ks	konečná hodnota
	Populus x canescens	topoľ sivý	S	III.	35		1			1	0,8	0,9	199,16	143,3952
	Populus x canescens	topoľ sivý	S	III.	115		1			1	0,8	0,9	962,62	693,0864
	Populus x canescens	topoľ sivý	S	III.	198		1			1	0,8	0,9	1493,72	1075,4784
	Populus x canescens	topoľ sivý	S	III.	443		1		mpr	1	0,8	0,9	2854,67	2055,3624
	Robinia pseudoacacia	agát biely	S	III.	14		1			1	0,8	1	82,95	66,36
	Vitis sp.	vinič	L	III.	3		20	300		1	0,8	0,9	4,97	71,568
	Sambucus nigra	baza čierna	K	III.		2	1	150		1	0,8	0,9	6,63	4,7736
334.	Malus sylvestris	jabloň planá	S	III.	151		1			1	0,8	0,9	1161,78	836,4816
	Robinia pseudoacacia	*agát biely*	S	*III.*		*1*	1	*150*		1	*0,8*	*1*	6,63	5,304
	Rosa canina	ruža šípová	K	III.		10	1	300		1	0,8	0,9	132,77	95,5944
	Sambucus nigra	baza čierna	K	III.		1	1	150		1	0,8	0,9	6,63	4,7736
342.	Salix sp.	vŕba	S, K	III.	104		1			1	0,8	0,9	863,04	621,3888
	Robinia pseudoacacia	agát biely	S	III.	12		2			1	0,8	1	66,38	106,208
	Robinia pseudoacacia	agát biely	S	III.	14		1			1	0,8	1	82,95	66,36
	Robinia pseudoacacia	agát biely	S	III.	18		1			1	0,8	1	132,77	106,216
	Robinia pseudoacacia	agát biely	S	III.	31		1			1	0,8	1	199,16	159,328
	Robinia pseudoacacia	agát biely	S	III.	34		1			1	0,8	1	199,16	159,328
	Robinia pseudoacacia	agát biely	S	III.	43		1			1	0,8	1	298,74	238,992
	Robinia pseudoacacia	agát biely	S	III.	76		1			1	0,8	1	564,29	451,432
	Robinia pseudoacacia	*agát biely*	S	*III.*		*1*	1	*150*		1	*0,8*	*1*	6,63	5,304
343.	Salix sp.	vŕba	S, K	III.	36		1		mpr	1	0,8	0,9	232,35	167,292
	Salix sp.	vŕba	S, K	III.	479		1		mpr	1	0,8	0,9	3319,39	2389,9608
345.	Robinia pseudoacacia	agát biely	S	III.	29		1			1	0,8	1	165,97	132,776
	Robinia pseudoacacia	agát biely	S	III.	41		1			1	0,8	1	298,74	238,992
345.	Robinia pseudoacacia	agát biely	S	III.	66		2			1	0,8	1	497,90	796,64
	Robinia pseudoacacia	agát biely	S	III.	68		2			1	0,8	1	497,90	796,64
	Robinia pseudoacacia	agát biely	S	III.	71		2			1	0,8	1	564,29	902,864
	Robinia pseudoacacia	agát biely	S	III.	106		1			1	0,8	1	863,04	690,432
	Populus x canescens	topoľ sivý	S	III.	59		1			1	0,8	0,9	431,52	310,6944
	Populus x canescens	topoľ sivý	S	III.	60		1			1	0,8	0,9	431,52	310,6944
	Populus x canescens	topoľ sivý	S	III.	132		1			1	0,8	0,9	1161,78	836,4816
	Populus x canescens	topoľ sivý	S	III.	228		1			1	0,8	0,9	1692,89	1218,8808
	Sambucus nigra	baza čierna	K	III.		2	1	200		1	0,8	0,9	8,29	5,9688
	Populus nigra	topoľ čierny	S	III.	207		1			1	0,8	1	1493,72	1194,976
355.	populus nigra	topoľ čierny	S	III.	290		1			1	0,8	1	2124,41	1699,528
	Populus x canescens	topoľ sivý	S	III.	223		1			1	0,8	0,9	1692,89	1218,8808
	Salix sp.	vŕba	S, K	III.	231		1			1	0,8	0,9	1692,89	1218,8808
	Sambucus nigra	baza čierna	K	III.		3	1	200		1	0,8	0,9	79,66	57,3552
356.	Sambucus nigra	baza čierna	K	III.		20	1	600		1	0,8	0,9	365,06	262,8432
357.	Populus x canescens	topoľ sivý	S	III.	12		3			1	0,8	0,9	66,38	143,3808
	Populus x canescens	topoľ sivý	S	III.	14		2			1	0,8	0,9	82,95	119,448
	Populus x canescens	topoľ sivý	S	III.	18		1			1	0,8	0,9	132,77	95,5944
	Populus x canescens	*topoľ sivý*	S	*III.*		*1*	1	*150*		1	*0,8*	*0,9*	6,63	4,7736
	Populus x canescens	topoľ sivý	S	III.	375		1			1	0,8	0,9	2522,73	1816,3656
	Populus x canescens	topoľ sivý	S	III.	387		1			1	0,8	0,9	2522,73	1816,3656

p.č.	latinský názov	slovenský názov	strom/ ker/ liana	skup.	obvod kmeňa (cm)	plocha (m2)	počet (ks)	výška do (cm)	poznámka	index pošk.	index	index veku	hodnota pre 1 ks	konečná hodnota
	Populus x canescens	topoľ sivý	S	III.	392		1			1	0,8	0,9	2522,73	1816,3656
358.	Prunus sp.	slivka	S, K	III.	52		1			1	0,8	0,9	431,52	310,6944
362.	Prunus sp.	slivka	S, K	III.	38		1			1	0,8	0,9	232,35	167,292
	Prunus sp.	slivka	S, K	III.	75		1			1	0,8	0,9	564,29	406,2888
	Populus x canescens	topoľ sivý	S	III.	12		4			1	0,8	0,9	66,38	191,1744
	Populus x canescens	topoľ sivý	S	III.	16		1			1	0,8	0,9	99,58	71,6976
	Populus x canescens	topoľ sivý	S	III.	18		3			1	0,8	0,9	132,77	286,7832
	Populus x canescens	*topoľ sivý*	S	*III.*		*1*	*1*	*150*		1	*0,8*	*0,9*	6,63	4,7736
371.	Populus x canescens	topoľ sivý	S	III.	237		1			1	0,8	0,9	1692,89	1218,8808
	Populus x canescens	topoľ sivý	S	III.	336		1			1	0,8	0,9	2323,57	1672,9704
372.	Populus nigra	topoľ čierny	S	III.	348		1		odrezaný kmeň	0,4	0,8	1	2323,57	743,5424
373.	Populus nigra	topoľ čierny	S	III.	374		1			1	0,8	1	2522,73	2018,184
395.	Prunus sp.	slivka	S, K	III.	106		1			1	0,8	0,9	863,04	621,3888
396.	Prunus sp.	slivka	S, K	III.	36		1			1	0,8	0,9	232,35	167,292
	Prunus sp.	slivka	S, K	III.	121		1			1	0,8	0,9	1062,20	764,784
397.	Prunus sp.	slivka	S, K	III.	103		1			1	0,8	0,9	863,04	621,3888
	Prunus sp.	slivka	S, K	III.	40		1			1	0,8	0,9	232,35	167,292
	Prunus sp.	slivka	S, K	III.	67		1			1	0,8	0,9	497,90	358,488
	Prunus sp.	slivka	S, K	III.	101		1			1	0,8	0,9	863,04	621,3888
	Prunus sp.	slivka	S, K	III.	39		1			1	0,8	0,9	232,35	167,292
	Prunus sp.	slivka	S, K	III.	75		1			1	0,8	0,9	564,29	406,2888
	Prunus sp.	slivka	S, K	III.	44		1			1	0,8	0,9	298,74	215,0928
	Prunus sp.	slivka	S, K	III.	68		1			1	0,8	0,9	497,90	358,488
	Prunus sp.	slivka	S, K	III.	30		1			1	0,8	0,9	165,97	119,4984
	Prunus sp.	slivka	S, K	III.	73		1			1	0,8	0,9	564,29	406,2888
	Prunus sp.	slivka	S, K	III.	69		1			1	0,8	0,9	497,90	358,488
	Prunus sp.	slivka	S, K	III.	93		1			1	0,8	0,9	763,46	549,6912
399.	Prunus sp.	slivka	S, K	III.	105		1			1	0,8	0,9	863,04	621,3888
	Prunus sp.	slivka	S, K	III.	18		1			1	0,8	0,9	132,77	95,5944
	Prunus sp.	slivka	S, K	III.	60		1			1	0,8	0,9	431,52	310,6944
	Prunus sp.	slivka	S, K	III.	58		1			1	0,8	0,9	431,52	310,6944
	Prunus sp.	slivka	S, K	III.	50		1			1	0,8	0,9	365,13	262,8936
	Prunus sp.	slivka	S, K	III.	19		1			1	0,8	0,9	132,77	95,5944
	Prunus sp.	slivka	S, K	III.	53		1			1	0,8	0,9	431,52	310,6944
	Prunus sp.	slivka	S, K	III.	18		1			1	0,8	0,9	132,77	95,5944
	Prunus sp.	slivka	S, K	III.	97		1			1	0,8	0,9	763,46	549,6912
	Prunus sp.	slivka	S, K	III.	30		1			1	0,8	0,9	165,97	119,4984
	Prunus sp.	slivka	S, K	III.	94		1			1	0,8	0,9	763,46	549,6912
400.	Populus nigra	topoľ čierny	S	III.	146		1			1	0,8	1	1161,78	929,424
	Populus nigra	topoľ čierny	S	III.	285		1			1	0,8	1	2124,41	1699,528
	Populus nigra	topoľ čierny	S	III.	97		1			1	0,8	1	763,46	610,768
401.	Prunus sp.	slivka	S, K	III.	66		1			1	0,8	0,9	497,90	358,488
	Prunus sp.	slivka	S, K	III.	143		1			1	0,8	0,9	1161,78	836,4816
404.	Populus nigra	topoľ čierny	S	III.	389		1			1	0,8	1	2522,73	2018,184
409.	Robinia pseudoacacia	agát biely	S	III.	239		1			1	0,8	1	1692,89	1354,312

p.č.	latinský názov	slovenský názov	strom/ ker/ liana	skup.	obvod kmeňa (cm)	plocha (m2)	počet (ks)	výška do (cm)	poznámka	index pošk.	index	index veku	hodnota pre 1 ks	konečná hodnota
410.	Populus x canescens	topoľ sivý	S	III.	162		1			1	0,8	0,9	1294,56	932,0832
	Populus x canescens	topoľ sivý	S	III.	165		2			1	0,8	0,9	1294,56	1864,1664
411.	Populus x canescens	topoľ sivý	S	III.	320		1			1	0,8	0,9	2323,57	1672,9704
	Populus x canescens	topoľ sivý	S	III.	340		1			1	0,8	0,9	2323,57	1672,9704
419.	Populus x canescens	topoľ sivý	S	III.	216		1			1	0,8	0,9	1493,72	1075,4784
	Populus x canescens	topoľ sivý	S	III.	83		1			1	0,8	0,9	663,87	477,9864
	Populus x canescens	topoľ sivý	S	III.	65		1			1	0,8	0,9	497,90	358,488
	Populus x canescens	topoľ sivý	S	III.	90		1			1	0,8	0,9	663,87	477,9864
	Populus x canescens	topoľ sivý	S	III.	51		1			1	0,8	0,9	431,52	310,6944
	Populus x canescens	topoľ sivý	S	III.	80		1			1	0,8	0,9	564,29	406,2888
420.	Populus x canescens	topoľ sivý	S	III.	238		1			1	0,8	0,9	1692,89	1218,8808
	Salix sp.	vŕba	S, K	III.	209		1			1	0,8	0,9	1493,72	1075,4784
	Salix sp.	vŕba	S, K	III.	103		1			1	0,8	0,9	863,04	621,3888
	Salix sp.	vŕba	S, K	III.	127		1		pošk.	0,6	0,8	0,9	1062,20	458,8704
422.	Populus x canescens	topoľ sivý	S	III.	202		2			1	0,8	0,9	1493,72	2150,9568
440.	Populus nigra	topoľ čierny	S	III.	250		1			1	0,8	1	1692,89	1354,312
441.	Populus x canescens	topoľ sivý	S	III.	101		1			1	0,8	0,9	863,04	621,3888
	Populus x canescens	topoľ sivý	S	III.	94		1			1	0,8	0,9	763,46	549,6912
	Populus nigra	topoľ čierny	S	III.	290		1			1	0,8	1	2124,41	1699,528
442.	Populus nigra	topoľ čierny	S	III.	173		1			1	0,8	1	1294,56	1035,648
447.	Salix sp.	vŕba	S, K	III.	102		1			1	0,8	0,9	863,04	621,3888
448.	Salix sp.	vŕba	S, K	III.	51		1			1	0,8	0,9	431,52	310,6944
	Salix sp.	vŕba	S, K	III.	87		1			1	0,8	0,9	663,87	477,9864
	Salix sp.	vŕba	S, K	III.	191		1			1	0,8	0,9	1493,72	1075,4784
449.	Salix sp.	vŕba	S, K	III.	220		1		mpr	1	0,8	0,9	1493,72	1075,4784
451.	Salix sp.	vŕba	S, K	III.	40		1			1	0,8	0,9	232,35	167,292
	Salix sp.	vŕba	S, K	III.	160		1			1	0,8	0,9	1161,78	836,4816
	Salix sp.	vŕba	S, K	III.	272		1			1	0,8	0,9	1925,24	1386,1728
452.	Salix sp.	vŕba	S, K	III.	26		1			1	0,8	0,9	165,97	119,4984
	Salix sp.	vŕba	S, K	III.	121		1			1	0,8	0,9	1062,20	764,784
	Salix sp.	vŕba	S, K	III.	134		1			1	0,8	0,9	1161,78	836,4816
	Salix sp.	vŕba	S, K	III.	272		1			1	0,8	0,9	1925,24	1386,1728
	Salix sp.	vŕba	S, K	III.	100		1			1	0,8	0,9	763,46	549,6912
	Salix sp.	vŕba	S, K	III.	255		1			1	0,8	0,9	1925,24	1386,1728
470.	Fraxinus excelsior	jaseň štíhly	S	III.	52		1			1		1	431,52	431,52
471.	Tilia cordata	lipa malolistá	S	III.	50		1			1		1,1	365,13	401,643
472.	Acer pseudoplatanus	javor horský	S	III.	20		1			1	0,8	1,1	132,77	116,8376
473.	Populus nigra	topoľ čierny	S	III.	46		1			1	0,8	1	365,13	292,104
	Populus nigra	topoľ čierny	S	III.	63		1			1	0,8	1	497,90	398,32
476.	Robinia pseudoacacia	agát biely	S	III.	127		1			1	0,8	1	1062,20	849,76
477.	Robinia pseudoacacia	agát biely	S	III.	197		1			1	0,8	1	1493,72	1194,976
478.	Populus nigra	topoľ čierny	S	III.	150		1			1	0,8	1	1161,78	929,424
480.	Ailanthus altissima	pajaseň žliazkatý	S	III.	52		1			1	0,8	0,9	431,52	310,6944
	Ailanthus altissima	pajaseň žliazkatý	S	III.	54		1			1	0,8	0,9	431,52	310,6944
509.	Juglans regia	orech čierny	S	III.	223		1		mpr	1	0,8	1	1692,89	1354,312

p.č.	latinský názov	slovenský názov	strom/ ker/ liana	skup.	obvod kmeňa (cm)	plocha (m2)	počet (ks)	výška do (cm)	poznámka	index pošk.	index	index veku	hodnota pre 1 ks	konečná hodnota
510.	Robinia pseudoacacia	agát biely	S	III.	90		1			1	0,8	1	663,87	531,096
556.	Robinia pseudoacacia	agát biely	S	III.	105		1			1	0,8	1	863,04	690,432
560.	Ulmus laevis	brest väzový	S	III.	554		1			1	0,8	1,1	3983,27	3505,2776
	SPOLU (EURO)					**546**								**199677,9**

*mpr - merané pod rozkonárením

Inventarizácia časť 2: Panónska cesta - Janíkov dvor (výkresová príloha 3.5)

p.č.	latinský názov	slovenský názov	strom/ ker/ liana	skup.	obvod kmeňa	plocha	počet	výška do	poznámka	index pošk.	index	index veku	hodnota pre 1 ks	konečná hodnota
1	Populus alba	topoľ biely	S	III	38		1		prevažne výmladkový porast, aspoň sčasti aj z koreňového zmladenia	1	0,8	1	232,35	185,88
	Populus alba	topoľ biely	S	III	72, 76		2			1	0,8	1	564,29	902,864
	Populus alba	topoľ biely	S	III	57, 55, 56, 51, 51		5			1	0,8	1	431,52	1726,08
	Populus alba	topoľ biely	S	III	44, 45		2			1	0,8	1	298,74	477,984
	Populus alba	topoľ biely	S	III	23		2			1	0,8	1	149,37	238,992
	Populus alba	topoľ biely	S	III	12		1		nízky vzrast	1	0,8	1	66,38	53,104
	Populus alba	topoľ biely	S	III	47, 47, 49		3			1	0,8	1	365,13	876,312
	Populus alba	topoľ biely	S	III	35		3			1	0,8	1	199,16	477,984
	Populus alba	topoľ biely	S	III	20		3			1	0,8	1	132,77	318,648
	Populus alba	topoľ biely	S	III	28		3			1	0,8	1	165,97	398,328
	Populus alba	topoľ biely	S	III	353		1		od bázy rozkmenenie	1	0,8	1	2323,57	1858,856
	Populus alba	topoľ biely	S	III	16		1		nízky vzrast	1	0,8	1	99,58	79,664
	Prunus insititia	slivka guľatoplodá	K	III		4	1	500		1	0,8	0,9	116,17	83,6424
	Prunus insititia	slivka guľatoplodá	K	III		3	1	350		1	0,8	0,9	116,17	83,6424
	Prunus insititia	slivka guľatoplodá	K	III		1	1	200		1	0,8	0,9	8,29	5,9688
	Juglans regia	orech kráľovský	S	III	20		1			1	0,8	1	132,77	106,216
	Fraxinus pennsylvanica	jaseň červený	S	III	16		1			1	0,8	1	99,58	79,664
	Acer platanoides	javor mliečny	S	III	39		1			1	0,8	1,1	232,35	204,468
	Sambucus nigra	baza čierna	K	III		3	1	230		1	0,8	0,9	79,66	57,3552
	Sambucus nigra	baza čierna	K	III		1	1	270		1	0,8	0,9	8,29	5,9688
	Amorpha fruticosa	beztvarec krovitý	K	III		2	1	130		1	0,8	0,9	6,63	4,7736

p.č.	latinský názov	slovenský názov	strom/ ker/ liana	skup.	obvod kmeňa (cm)	plocha (m2)	počet (ks)	výška do (cm)	poznámka	index pošk.	index	index veku	hodnota pre 1 ks	konečná hodnota
2	Negundo aceroides	javorovec jaseňolistý	S	III	95		1		od bázy rozkmenenie	1	0,8	0,9	763,46	549,6912
	Prunus insititia	slivka guľatoplodá	K	III		2	1	250		1	0,8	0,9	8,29	5,9688
	Prunus insititia	slivka guľatoplodá	K	III		6	1	300		1	0,8	0,9	132,77	95,5944
9	Acer platanoides	javor mliečny	S	III	37		1			1	0,8	1,1	232,35	204,468
26	Acer platanoides	javor mliečny	S	III	19		8		skupina výmladkových javorov	1	0,8	1,1	132,77	934,7008
	Acer platanoides	javor mliečny	S	III	16		7			1	0,8	1,1	99,58	613,4128
	Acer platanoides	javor mliečny	S	III	12		3			1	0,8	1,1	66,38	175,2432
	Acer platanoides	javor mliečny	S	III	26		1			1	0,8	1,1	165,97	146,0536
	Acer platanoides	javor mliečny	S	III	14		8			1	0,8	1,1	82,95	583,968
	Acer platanoides	javor mliečny	S	III	22		1			1	0,8	1,1	149,37	131,4456
	Sambucus nigra	baza čierna	K	III		2	1	200		1	0,8	0,9	8,29	5,9688
	Clematis vitalba	plamienok plotný	L	III	2		1	180		1	0,8	0,9	4,97	3,5784
	Prunus insititia	slivka guľatoplodá	K	III		3	1	400		1	0,8	0,9	116,17	83,6424
27	Prunus insititia	slivka guľatoplodá	K	III		2	1	300		1	0,8	0,9	8,29	5,9688
	Acer platanoides	javor mliečny	S	III	16		2		skupina výmladkov	1	0,8	1,1	99,58	175,2608
	Acer platanoides	javor mliečny	S	III	14		2			1	0,8	1,1	82,95	145,992
	Acer platanoides	javor mliečny	S	III	28		1			1	0,8	1,1	165,97	146,0536
	Acer platanoides	javor mliečny	S	III	14		5			1	0,8	1,1	66,38	292,072
27	Acer platanoides	javor mliečny	S	III	18		2			1	0,8	1,1	132,77	233,6752
31	Sambucus nigra	baza čierna	K	III		2	1	220		1	0,8	0,9	8,29	5,9688
	Swida sanguinea	svíb krvavý	K	III		2	1	200		1	0,8	0,9	8,29	5,9688
57	Populus nigra	topoľ čierny	S	III	153		1			1	0,8	1	1062,20	849,76
	Malus sp.	jabloň	S	III	36		1			1	0,8	0,9	232,35	167,292
	Prunus insititia	slivka guľatoplodá	K	III	23	3	1	220		1	0,8	0,9	79,66	57,3552
58	Prunus insititia	slivka guľatoplodá	K	III		5	1	250		1	0,8	0,9	79,66	57,3552
59	Prunus insititia	slivka guľatoplodá	K	III		30	1	350		1	0,8	0,9	530,96	382,2912
	Sambucus nigra	baza čierna	K	III		0,5	1	110		1	0,8	0,9	23,23	16,7256
	Rosa canina	ruža šípová	K	III		0,5	1	200		1	0,8	0,9	8,29	5,9688
	Amorpha fruticosa	beztvarec krovitý	K	III		1	1	160		1	0,8	0,9	8,29	5,9688
60	Populus nigra	topoľ čierny	S	III	335		1		od bázy rozkmenenie (výmladok)	1	0,8	1	2323,57	1858,856
	Populus nigra	topoľ čierny	S	III	115		1			1	0,8	1	962,62	770,096
	Populus nigra	topoľ čierny	S	III	32		1			1	0,8	1	199,16	159,328
	Populus nigra	topoľ čierny	S	III	41		1			1	0,8	1	298,74	238,992
	Populus nigra	topoľ čierny	S	III	11		1			1	0,8	1	66,38	53,104
	Acer pseudoplatanus	javor horský	S	III	34		1			1	0,8	1,1	199,16	175,2608
	Acer pseudoplatanus	javor horský	S	III	22		1			1	0,8	1,1	149,37	131,4456
	Acer pseudoplatanus	javor horský	S	III	16		1			1	0,8	1,1	99,58	87,6304
	Prunus insititia	slivka guľatoplodá	K	III		1	1	200		1	0,8	0,9	8,29	5,9688
61	Populus nigra	topoľ čierny	S	III	20		1			1	0,8	1	132,77	106,216
	Populus nigra	topoľ čierny	S	III	28		1			1	0,8	1	165,97	132,776
	Populus nigra	topoľ čierny	S	III	13		1			1	0,8	1	82,95	66,36
61	Populus nigra	topoľ čierny	S	III	41		1			1	0,8	1	298,74	238,992

p.č.	latinský názov	slovenský názov	strom/ ker/ liana	skup.	obvod kmeňa (cm)	plocha (m2)	počet (ks)	výška do (cm)	poznámka	index pošk.	index	index veku	hodnota pre 1 ks	konečná hodnota
63	Prunus insititia	slivka guľatoplodá	K	III		4	3	300, 250, 200		1	0,8	0,9	8,29	17,9064
64	Prunus insititia	slivka guľatoplodá	K	III		3	1	400		1	0,8	0,9	116,17	83,6424
65	Acer pseudoplatanus	javor horský	S	III	16		1			1	0,8	1,1	99,58	87,6304
66	Acer pseudoplatanus	javor horský	S	III	16		1			1	0,8	1,1	99,58	87,6304
	Acer pseudoplatanus	javor horský	S	III	15		1			1	0,8	1,1	99,58	87,6304
	Acer pseudoplatanus	javor horský	S	III	11		1			1	0,8	1,1	66,38	58,4144
	Malus sp.	jabloň	S	III	11		2		výmladky	1	0,8	0,9	66,38	95,5872
	Malus sp.	jabloň	S	III	18		2			1	0,8	0,9	132,77	191,1888
67	Rosa canina	ruža šípová	K	III		1	1	120		1	0,8	0,9	23,23	16,7256
69	Juglans regia	orech kráľovský	S	III	60		1			1	0,8	1	431,52	345,216
	Sambucus nigra	baza čierna	K	III		8	1	400		1	0,8	0,9	199,16	143,3952
	Persica vulgaris	broskyňa obyčajná	S	III	39		1		od bázy vetvenie, polosuchá, pošk. do 60%	0,6	0,8	0,9	232,35	100,3752
	Prunus insititia	slivka guľatoplodá	K	III	25	2	1	400		1	0,8	0,9	13,27	9,5544
	Prunus insititia	slivka guľatoplodá	K	III		0,5	1	190		1	0,8	0,9	8,29	5,9688
	Prunus insititia	slivka guľatoplodá	K	III		0,5	1	1		1	0,8	0,9	4,97	3,5784
70	Negundo aceroides	javorovec jaseňolistý	S	III	122		1			1	0,8	0,9	1062,20	764,784
	Negundo aceroides	javorovec jaseňolistý	S	III	12		1			1	0,8	0,9	66,38	47,7936
	Acer pseudoplatanus	javor horský	S	III	25		1		výmladkový trs, dole 110 cm	1	0,8	1,1	149,37	131,4456
	Acer pseudoplatanus	javor horský	S	III	18		2			1	0,8	1,1	132,77	233,6752
	Acer pseudoplatanus	javor horský	S	III	11		1			1	0,8	1,1	66,38	58,4144
	Acer pseudoplatanus	javor horský	S	III	13		1			1	0,8	1,1	82,95	72,996
	Prunus insititia	slivka guľatoplodá	K	III		1	1	200		1	0,8	0,9	8,29	5,9688
	Acer platanoides	javor mliečny	S	III	64		1		výmladový trs, 6 kmienkov	1	0,8	1,1	497,90	438,152
	Sambucus nigra	baza čierna	K	III		1	1	200		1	0,8	0,9	8,29	5,9688
	Sambucus nigra	baza čierna	K	III		3	1	300		1	0,8	0,9	79,66	57,3552
71	Negundo aceroides	javorovec jaseňolistý	S	III	45		1			1	0,8	0,9	298,74	215,0928
	Negundo aceroides	javorovec jaseňolistý	S	III	91		1		výmladky	1	0,8	0,9	763,46	549,6912
	Negundo aceroides	javorovec jaseňolistý	S	III	18		1			1	0,8	0,9	132,77	95,5944
	Acer pseudoplatanus	javor horský	S	III	51		1		výmladok	1	0,8	1,1	431,52	379,7376
	Acer platanoides	javor mliečny	S	III	14		1			1	0,8	1,1	82,95	72,996
	Acer platanoides	javor mliečny	S	III	16		1			1	0,8	1,1	99,58	87,6304
	Swida sanguinea	svíb krvavý	K	III		3	1	200		1	0,8	0,9	79,66	57,3552
74	Sambucus nigra	baza čierna	K	III		3, 3	2	250, 220		1	0,8	0,9	79,66	114,7104
75	Sambucus nigra	baza čierna	K	III		4	1	280		1	0,8	0,9	79,66	57,3552
76	Populus nigra	topoľ čierny	S	III	131		1			1	0,8	1	1062,20	849,76
77	Salix fragilis	vŕba krehká	S	III	130		1			1	0,8	1	1062,20	849,76
78	Populus nigra	topoľ čierny	S	III	147		1			1	0,8	1	1062,20	849,76
79	Prunus insititia	slivka guľatoplodá	K	III		6	1	520		1	0,8	0,9	199,16	143,3952
136	Sambucus nigra	baza čierna	K	III		8	1	220		1	0,8	0,9	132,77	95,5944
137	Ailanthus altissima	pajaseň žliazkatý	S	III	27		1			1	0,8	0,9	165,97	119,4984
138	Ailanthus altissima	pajaseň žliazkatý	S	III	121		1			1	0,8	0,9	1062,20	764,784

p.č.	latinský názov	slovenský názov	strom/ ker/ liana	skup.	obvod kmeňa (cm)	plocha (m2)	počet (ks)	výška do (cm)	poznámka	index pošk.	index	index veku	hodnota pre 1 ks	konečná hodnota
139	Robinia pseudoacacia	agát biely	S	III	126		1			1	0,8	1	1062,20	849,76
140	Ailanthus altissima	pajaseň žliazkatý	S	III	60		1			1	0,8	0,9	431,52	310,6944
141	Populus nigra	topoľ čierny	S	III	98		1		od bázy delené kmene	1	0,8	1	763,46	610,768
	Populus nigra	topoľ čierny	S	III	105		1			1	0,8	1	863,04	690,432
	Populus nigra	topoľ čierny	S	III	33		1			1	0,8	1	199,16	159,328
142	Malus sp.	jabloň	S	III	34		1		výmladkový trs	1	0,8	0,9	199,16	143,3952
	Malus sp.	jabloň	S	III	41		1			1	0,8	0,9	298,74	215,0928
143	Populus nigra	topoľ čierny	S	III	20		3		výmladkový trs	1	0,8	1	132,77	318,648
	Populus nigra	topoľ čierny	S	III	14		3			1	0,8	1	82,95	199,08
	Populus nigra	topoľ čierny	S	III	163		1			1	0,8	1	1294,56	1035,648
	Populus nigra	topoľ čierny	S	III	24		1			1	0,8	1	149,37	119,496
	Populus nigra	topoľ čierny	S	III	15		1			1	0,8	1	99,58	79,664
	Populus nigra	topoľ čierny	S	III	43		2			1	0,8	1	298,74	477,984
	Populus nigra	topoľ čierny	S	III	11		1			1	0,8	1	66,38	53,104
	Populus nigra	topoľ čierny	S	III	16		1			1	0,8	1	99,58	79,664
	Populus nigra	topoľ čierny	S	III	63, 68		2			1	0,8	1	497,90	796,64
	Populus nigra	topoľ čierny	S	III	49		1			1	0,8	1	365,13	292,104
144	Prunus insititia	slivka guľatoplodá	K	III		1	1	220		1	0,8	0,9	8,29	5,9688
145	Prunus insititia	slivka guľatoplodá	K	III		4	1	400		1	0,8	0,9	116,17	83,6424
146	Sambucus nigra	baza čierna	K	III		4	1	300		1	0,8	0,9	149,37	107,5464
147	Sambucus nigra	baza čierna	K	III		2	1	200		1	0,8	0,9	8,29	5,9688
148	Prunus insititia	slivka guľatoplodá	K	III		0,5	1	190		1	0,8	0,9	8,29	5,9688
149	Negundo aceroides	javorovec jaseňolistý	S	III	39		1		výmladkový trs	1	0,8	0,9	232,35	167,292
	Negundo aceroides	javorovec jaseňolistý	S	III	19		3			1	0,8	0,9	132,77	286,7832
150	Sambucus nigra	baza čierna	K	III		8	1	300	3 trsy	1	0,8	0,9	132,77	95,5944
151	Sambucus nigra	baza čierna	K	III		6	1	300	5 trsov	1	0,8	0,9	132,77	95,5944
152	Acer pseudoplatanus	javor horský	S	III	14		1		výmladok	1	0,8	1,1	82,95	72,996
	Acer pseudoplatanus	javor horský	S	III	19		1		výmladok	1	0,8	1,1	132,77	116,8376
	Acer pseudoplatanus	javor horský	S	III	16		2			1	0,8	1,1	99,58	175,2608
	Sambucus nigra	baza čierna	K	III		2	1	220	2 trsy	1	0,8	0,9	8,29	5,9688
	Acer pseudoplatanus	javor horský	S	III	64		1			1	0,8	1,1	497,90	438,152
153	Pyrus communis	hruška	S	III	49		1			1	0,8	0,9	365,13	262,8936
	Prunus insititia	slivka guľatoplodá	K	III		2	1	180		1	0,8	0,9	8,29	5,9688
154	Sambucus nigra	baza čierna	K	III		3	1	230		1	0,8	0,9	79,66	57,3552
155	Sambucus nigra	baza čierna	K	III		6	1	350		1	0,8	0,9	199,16	143,3952
157	Prunus insititia	slivka guľatoplodá	K	III		1	1	220		1	0,8	0,9	8,29	5,9688
158	Prunus insititia	slivka guľatoplodá	K	III		3	1	320		1	0,8	0,9	116,17	83,6424
160	Padus avium	čremcha obyčajná	S	III	28		1			1	0,8	0,9	165,97	119,4984
161	Cerasus avium	čerešňa vtáčia	S	III	91		1		rozdelená na 4 vedľajšie kmene	1	0,8	0,9	763,46	549,6912
162	Negundo aceroides	javorovec jaseňolistý	S	III	107		1		výmladkový trs z 3 vedľajších kmeňov	1	0,8	0,9	863,04	621,3888
164	Prunus insititia	slivka guľatoplodá	K	III		2	1	240		1	0,8	0,9	8,29	5,9688
165	Prunus insititia	slivka guľatoplodá	K	III		2	1	240		1	0,8	0,9	8,29	5,9688
166	Rosa canina	ruža šípová	K	III		6	1	230		1	0,8	0,9	132,77	95,5944

p.č.	latinský názov	slovenský názov	strom/ ker/ liana	skup.	obvod kmeňa (cm)	plocha (m2)	počet (ks)	výška do (cm)	poznámka	index pošk.	index	index veku	hodnota pre 1 ks	konečná hodnota
167	Malus sp.	jabloň	S	III	19		1		výmladkový trs	1	0,8	0,9	132,77	95,5944
	Malus sp.	jabloň	S	III	21		1			1	0,8	0,9	149,37	107,5464
168	Swida sanguinea	svíb krvavý	K	III		0,5	1	150		1	0,8	0,9	8,29	5,9688
169	Rosa canina	ruža šípová	K	III		2	1	190		1	0,8	0,9	8,29	5,9688
170	Sambucus nigra	baza čierna	K	III		3	1	300		1	0,8	0,9	79,66	57,3552
171	Swida sanguinea	svíb krvavý	K	III		6	1	200		1	0,8	0,9	132,77	95,5944
172	Prunus insititia	slivka guľatoplodá	K	III		1	1	240		1	0,8	0,9	8,29	5,9688
173	Prunus insititia	slivka guľatoplodá	K	III		2	1	320		1	0,8	0,9	116,17	83,6424
174	Swida sanguinea	svíb krvavý	K	III		6	1	240		1	0,8	0,9	132,77	95,5944
	Prunus insititia	slivka guľatoplodá	K	III		2	1	300		1	0,8	0,9	8,29	5,9688
175	Prunus insititia	slivka guľatoplodá	K	III		1	1	220		1	0,8	0,9	8,29	5,9688
	Swida sanguinea	svíb krvavý	K	III		0,5	1	100		1	0,8	0,9	4,97	3,5784
176	Sambucus nigra	baza čierna	K	III		8	1	300		1	0,8	0,9	132,77	95,5944
	Negundo aceroides	javorovec jaseňolistý	S	III	48		1		výmladok, 2 kmene	1	0,8	0,9	365,13	262,8936
179	Rosa canina	ruža šípová	K	III		5	1	240		1	0,8	0,9	79,66	57,3552
180	Populus alba	topoľ biely	S	III	12		5		výmladkový porast	1	0,8	1	66,38	265,52
	Populus alba	topoľ biely	S	III	14		4			1	0,8	1	82,95	265,44
	Populus alba	topoľ biely	S	III	18		3			1	0,8	1	132,77	318,648
	Populus alba	topoľ biely	S	III	66		1			1	0,8	1	497,90	398,32
	Populus alba	topoľ biely	S	III	24		4			1	0,8	1	149,37	477,984
	Populus alba	topoľ biely	S	III	30		1			1	0,8	1	165,97	132,776
	Populus alba	topoľ biely	S	III	15		1			1	0,8	1	99,58	79,664
	Populus alba	topoľ biely	S	III	68		1			1	0,8	1	497,90	398,32
	Populus alba	topoľ biely	S	III	74		1			1	0,8	1	564,29	451,432
	Populus alba	topoľ biely	S	III	46, 50		2			1	0,8	1	365,13	584,208
180	Populus alba	topoľ biely	S	III	71		1			1	0,8	1	564,29	451,432
	Populus alba	*topoľ biely*	*S*	*III.*		*3*		*220*		*1*	*0,8*	*1*	*79,66*	*63,728*
181	Populus alba	topoľ biely	S	III	16		1		výmladkový trs	1	0,8	1	99,58	79,664
	Populus alba	topoľ biely	S	III	12		3			1	0,8	1	66,38	159,312
	Populus alba	topoľ biely	S	III	212		1		od bázy na 4 kmene	1	0,8	1	1493,72	1194,976
	Populus alba	topoľ biely	S	III	90, 86		2		od bázy na 2 kmene	1	0,8	1	663,87	1062,192
220	Sambucus nigra	baza čierna	K	III		3	1	230		1	0,8	0,9	79,66	57,3552
255	Prunus insititia	slivka guľatoplodá	K	III		1	1	220		1	0,8	0,9	8,29	5,9688
	Fraxinus pennsylvanica	jaseň červený	S	III	14		1			1	0,8	1	82,95	66,36
256	Prunus insititia	slivka guľatoplodá	K	III		10	1	400		1	0,8	0,9	199,16	143,3952
257	Prunus insititia	slivka guľatoplodá	K	III		9	1	450		1	0,8	0,9	199,16	143,3952
	Clematis vitalba	plamienok plotný	L	III	5		1	300		1	0,8	0,9	6,63	4,7736
260	Prunus insititia	slivka guľatoplodá	K	III		4	1	400		1	0,8	0,9	116,17	83,6424
261	Malus sp.	jabloň	S	III	13		1		výmladkový trs	1	0,8	0,9	82,95	59,724
	Malus sp.	jabloň	S	III	12		2			1	0,8	0,9	66,38	95,5872
	Acer platanoides	javor mliečny	S	III	27		1		4 výmladkové skupiny	1	0,8	1,1	165,97	146,0536
	Acer platanoides	javor mliečny	S	III	23		3			1	0,8	1,1	149,37	394,3368
	Acer platanoides	javor mliečny	S	III	12		7			1	0,8	1,1	66,38	408,9008
	Acer platanoides	javor mliečny	S	III	16		3			1	0,8	1,1	99,58	262,8912
	Acer platanoides	javor mliečny	S	III	13		1			1	0,8	1,1	82,95	72,996

p.č.	latinský názov	slovenský názov	strom/ ker/ liana	skup.	obvod kmeňa (cm)	plocha (m2)	počet (ks)	výška do (cm)	poznámka	index pošk.	index	index veku	hodnota pre 1 ks	konečná hodnota
336	Sambucus nigra	baza čierna	K	III		6	1	300		1	0,8	0,9	132,77	95,5944
539	Juglans regia	orech kráľovský	S	III	33		1			1	0,8	1	199,16	159,328
	Negundo aceroides	javorovec jaseňolistý	S	III	108		1		od bázy vetvenie na 3 kmene	1	0,8	0,9	863,04	621,3888
	Swida sanguinea	svíb krvavý	K	III		1	1	200		1	0,8	0,9	8,29	5,9688
540	Negundo aceroides	javorovec jaseňolistý	S	III	68		1			1	0,8	0,9	497,90	358,488
	Acer platanoides	javor mliečny	S	III	20		1		vetvenie	1	0,8	1,1	132,77	116,8376
	Prunus insititia	slivka guľatoplodá	K	III		3	1	200		1	0,8	0,9	79,66	57,3552
612	Sambucus nigra	baza čierna	K	III		30	1	280		1	0,8	0,9	398,29	286,7688
613	Sambucus nigra	baza čierna	K	III		32	1	280		1	0,8	0,9	464,67	334,5624
615	Sambucus nigra	baza čierna	K	III		16	1	280		1	0,8	0,9	265,53	191,1816
616	Sambucus nigra	baza čierna	K	III		160	1	280		1	0,8	0,9	2124,17	1529,4024
617	Sambucus nigra	baza čierna	K	III		8	1	280		1	0,8	0,9	132,77	95,5944
618	Sambucus nigra	baza čierna	K	III		35	1	280		1	0,8	0,9	464,67	334,5624
619	Sambucus nigra	baza čierna	K	III		8	1	280		1	0,8	0,9	132,77	95,5944
620	Sambucus nigra	baza čierna	K	III		15	1	280		1	0,8	0,9	199,15	143,388
630	Rosa canina	ruža šípová	K	III		6	1	220		1	0,8	0,9	132,77	95,5944
631	Prunus insititia	slivka guľatoplodá	K	III		2	1	200		1	0,8	0,9	8,29	5,9688
643	Sambucus nigra	baza čierna	K	III		3	1	150		1	0,8	0,9	53,11	38,2392
	SPOLU (EURO)					**564**							**51944,86**	**50724,364**

SUMARIZÁCIA

	kry (m2)	stromy s obvodom do 40 cm vrátane (ks)	stromy s obvodom nad 40 cm (ks)	spolu stromov (ks)	liany (ks)	spoločenská hodnota drevín (€)
Inventarizácia časť 1: Bosákova - Panónska cesta	546	238	285	523	40	199 677,88
Inventarizácia časť 2: Panónska cesta - Janíkov dvor	563,5	152	56	208	2	50 724,36
SPOLU	**1109,5**	**390**	**341**	**731**	**42**	**250 402,24**

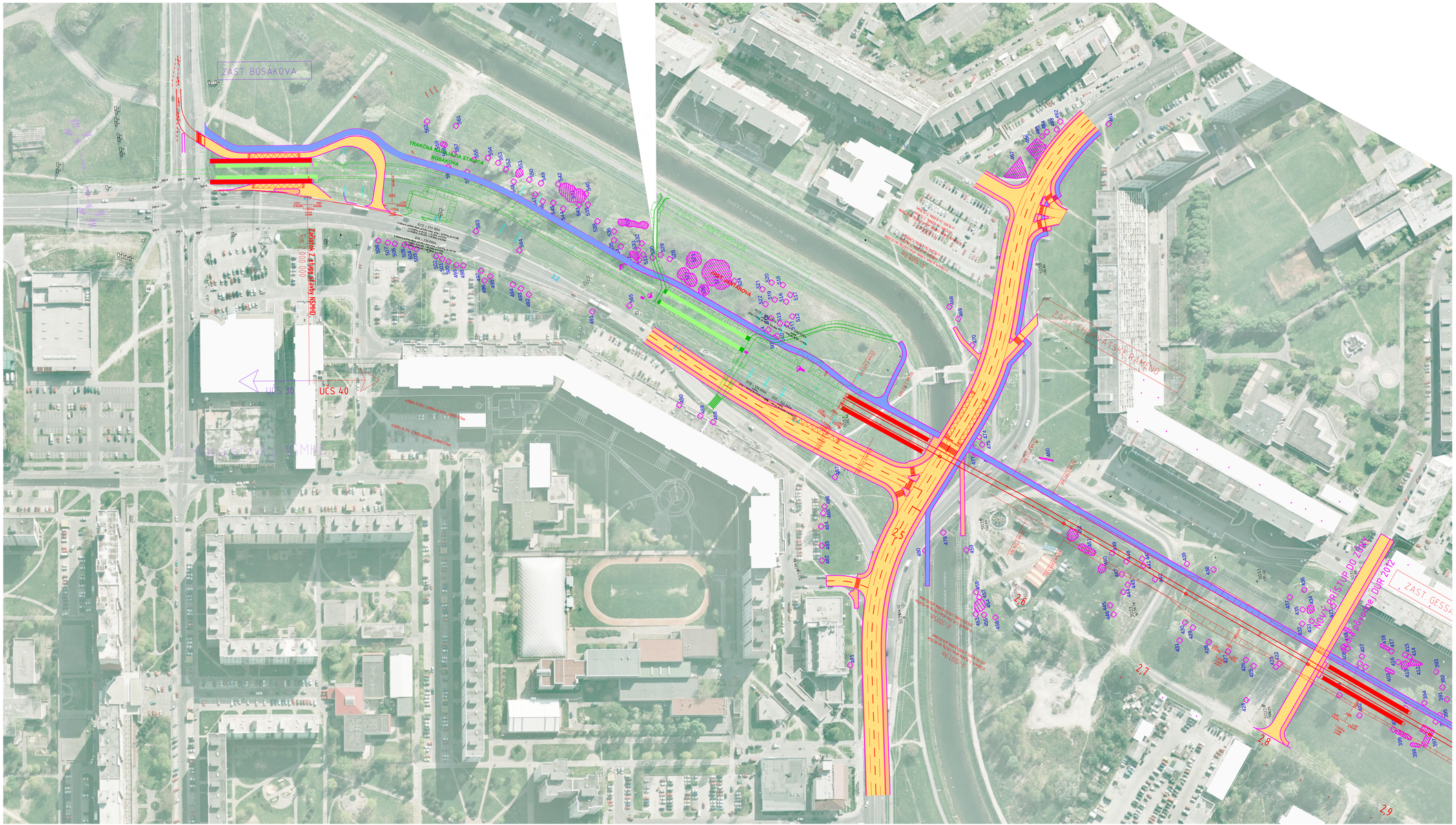

LEGENDA:

181 / 177 INVENTARIZOVANÉ DREVINY, ČASŤ 1: BOSÁKOVA - PANÓNSKA CESTA

482 / 78 INVENTARIZOVANÉ DREVINY, ČASŤ 2: PANÓNSKA CESTA - JANÍKOV DVOR

Konštrukcie a objekty, ktoré sú súčasťou projektu:

- navrhovaná elektrická trať a jej infraštruktúra
- navrhované cestné komunikácie a spevnené plochy
- navrhované pozemné stavby (budovy)
- cyklochodník

Výhľadový stav, územná rezerva pre infraštruktúru:

- navrhované koľaje v depe – výhľadový stav
- navrhované budovy v depe - výhľadový stav
- navrhované budovy v depe – výhľadový stav, možná dostavba
- navrhované komunikácie a spevnené plochy v depe – výhľad
- navrhované koľaje v depe – výhľadový stav, možná dostavba
- iné súvisiace projekty v území

Manažér projektu	Ing. Ján Kubník	
HLAVNÝ ÚČASTNÍK ZDRUŽENIA		REMING CONSULT A.S. Trnavská 27, 831 04 BRATISLAVA
Zákazkové číslo:	1515	Generálny riaditeľ: Ing. Slavomír PODMANICKÝ

Zodpovedný projektant časti	Mgr. Michaela Seifertová		REMING CONSULT A.S. Trnavská 27, 831 04 Bratislava
Navrhol - vypracoval	Mgr. Michaela Seifertová		
Kontroloval	Mgr. Monika Vyskupová		
Miesto stavby: Bratislava Petržalka	Okres: Bratislava 5		Generálny riaditeľ: Ing. Slavomír Podmanický
Investor - vlastník: Hlavné mesto SR Bratislava, Primaciálne nám. č. 1, 814 99 Bratislava			
Stavba: Nosný systém MHD, prevádzkový úsek Janíkov dvor - Šafárikovo námestie v Bratislave, 2. časť Bosákova ulica - Janíkov dvor			Zákazkové číslo: 1515
			Dátum: 10/2016
			Stupeň - účel: DÚR
			Počet AL:
Názov časti: Dendrologický prieskum - variant 2m			Mierka: 1:800
			Náprava: Časť:
Názov prílohy: Inventarizácia drevín - situácia			Príloha: 3.1

LEGENDA:

181 / 177 INVENTARIZOVANÉ DREVINY, ČASŤ 1 BOSÁKOVA - PANÓNSKA CESTA

482 / 78 INVENTARIZOVANÉ DREVINY, ČASŤ 2 PANÓNSKA CESTA - JANKOV DVOR

Konštrukcie a objekty, ktoré sú súčasťou projektu:

- navrhovaná elektrická trať a jej infraštruktúra
- navrhované cestné komunikácie a spevnené plochy
- navrhované pozemné stavby (budovy)
- cyklochodník

Výhľadový stav, územná rezerva pre infraštruktúru:

- navrhované koľaje v depe - výhľadový stav
- navrhované budovy v depe - výhľadový stav
- navrhované budovy v depe - výhľadový stav, možná dostavba
- navrhované komunikácie a spevnené plochy v depe - výhľad
- navrhované koľaje v depe - výhľadový stav, možná dostavba
- iné súvisiace projekty v území

Manažér projektu	Ing. Ján Kubín		REMING CONSULT A.S. Trnavská 27, 831 04 BRATISLAVA
HLAVNÝ ÚČASTNÍK ZDRUŽENIA			Generálny riaditeľ: Ing. Štefan PIŠPANICKÝ
Zákazkové číslo	1515		

Zodpovedný projektant časti	Mgr. Michaela Sefertová		REMING CONSULT A.S. Trnavská 27, 831 04 Bratislava
Náčrtník - vypracoval	Mgr. Michaela Sefertová		Generálny riaditeľ: Ing. Štefan Pišpanický
Kontrolovaal	Mgr. Monika Vyskupová		Zákazkové číslo: 1515
Miesto v katastri: Bratislava Petržalka	Okres: Bratislava 5		Stupeň: SÚDN
Investor - vlastník: Hlavné mesto SR Bratislava Primaciálne nám. 1 814 99 Bratislava			Útvar - odd.: EIA
Názov: Nový systém MHD, prevádzkový úsek Jankov dvor - Šafárikovo námestie v Bratislave, 2. časť Bosákova ulica - Jankov dvor			Počet kl.:
			Mierka: 1:500
Názov časti: Dendrologický prieskum - variant 2m			Výkres: Časť:
Názov výkresu: Inventarizácia drevín - situácia			Príloha: 3.2

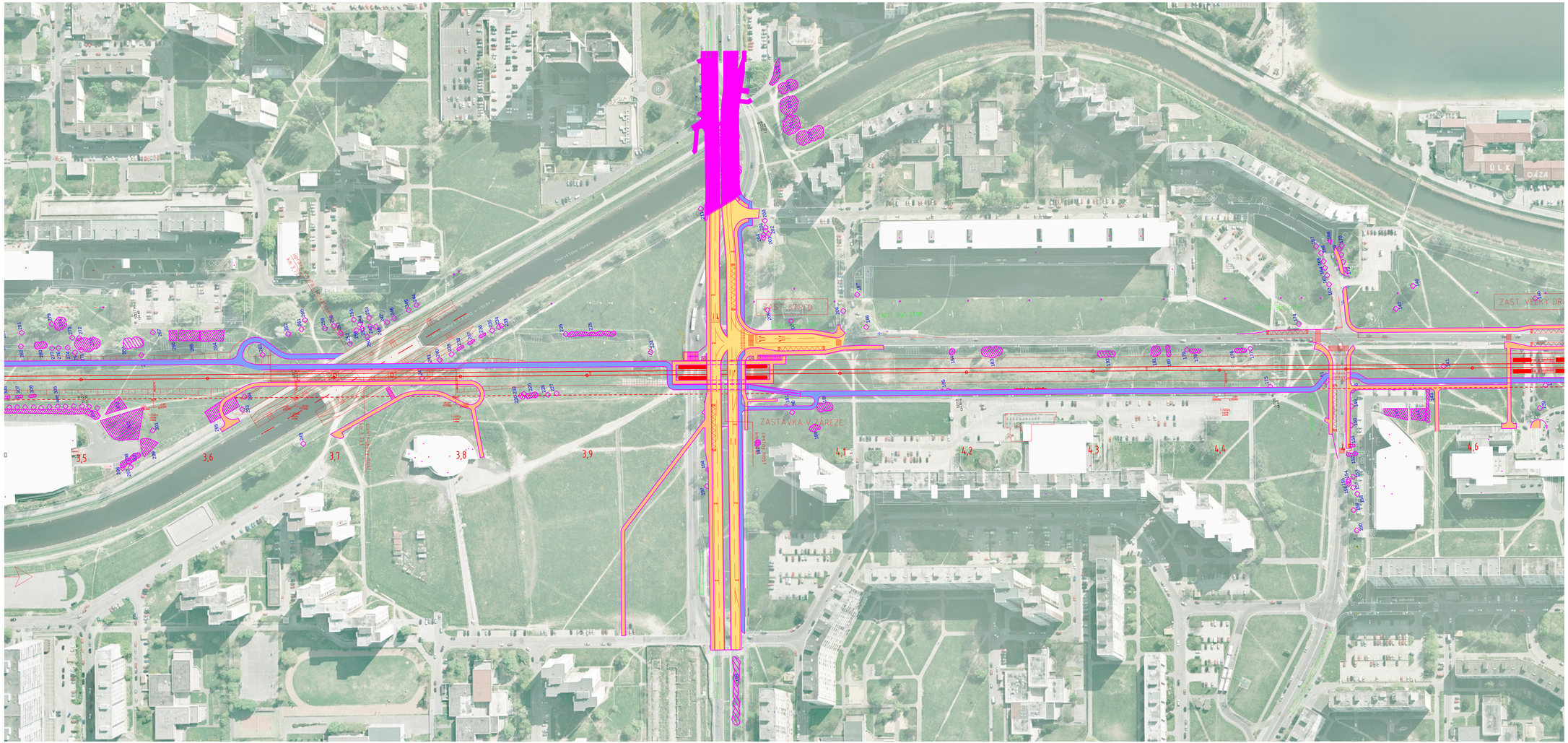

LEGENDA:

181 / 177 INVENTARIZOVANÉ DREVINY, ČASŤ 1: BOSÁKOVA - PANÓNSKA CESTA

482 / 78 INVENTARIZOVANÉ DREVINY, ČASŤ 2: PANÓNSKA CESTA - JANKOV DVOR

Konštrukcie a objekty, ktoré sú súčasťou projektu:

- navrhovaná elektrická trať a jej infraštruktúra
- navrhované cestné komunikácie a spevnené plochy
- navrhované pozemné stavby (budovy)
- cyklochodník

Výhľadový stav, územná rezerva pre infraštruktúru:

- navrhované koľaje v depe - výhľadový stav
- navrhované budovy v depe - výhľadový stav
- navrhované budovy v depe - výhľadový stav, možná dostavba
- navrhované komunikácie a spevnené plochy v depe - výhľad
- navrhované koľaje v depe - výhľadový stav, možná dostavba
- né súvisiace projekty v území

Manažér projektu	Ing. Ján Kubíni		REMING CONSULT A.S. Trnavská 27, 831 04 BRATISLAVA
HLAVNÝ ÚČASTNÍK ZDRUŽENIA			Zodpovedný projektant: Ing. Slavomír PODMANICKÝ
Základné Číslo	1515		

Zodpovedný projektant Časť:	Mgr. Michaela Saferiková		REMING CONSULT A.S. Trnavská 27, 831 04 Bratislava
Kontrol. - vypracoval:	Mgr. Michaela Saferiková		Zodpovedný projektant: Ing. Slavomír Podmanický
Kontrolval:	Mgr. Monika Vyskupová		Základné Číslo: 1515
Miesto výstavby: Bratislava Petržalka	Okres: Bratislava 5		Stupeň: DSPS
Investor - zisťovateľ:	Hlavné mesto SR Bratislava Primaciálne nám. č. 1 814 99 Bratislava		Stupeň - účel: DÚ
Stavba:	Nový systém MHD, prevádzkový úsek Jankov dvor - Šafárikovo námestie v Bratislave, 2. časť Bosákova ulica - Jankov dvor		Pečiať Kl.:
			Mierka: 1:500
Názov časti:	Dendrologický prieskum - variant 2m		Vypracoval: Ing. Kraus
Názov výkresu:	Inventarizácia drevín - situácia		Číslo výkresu: 3.3

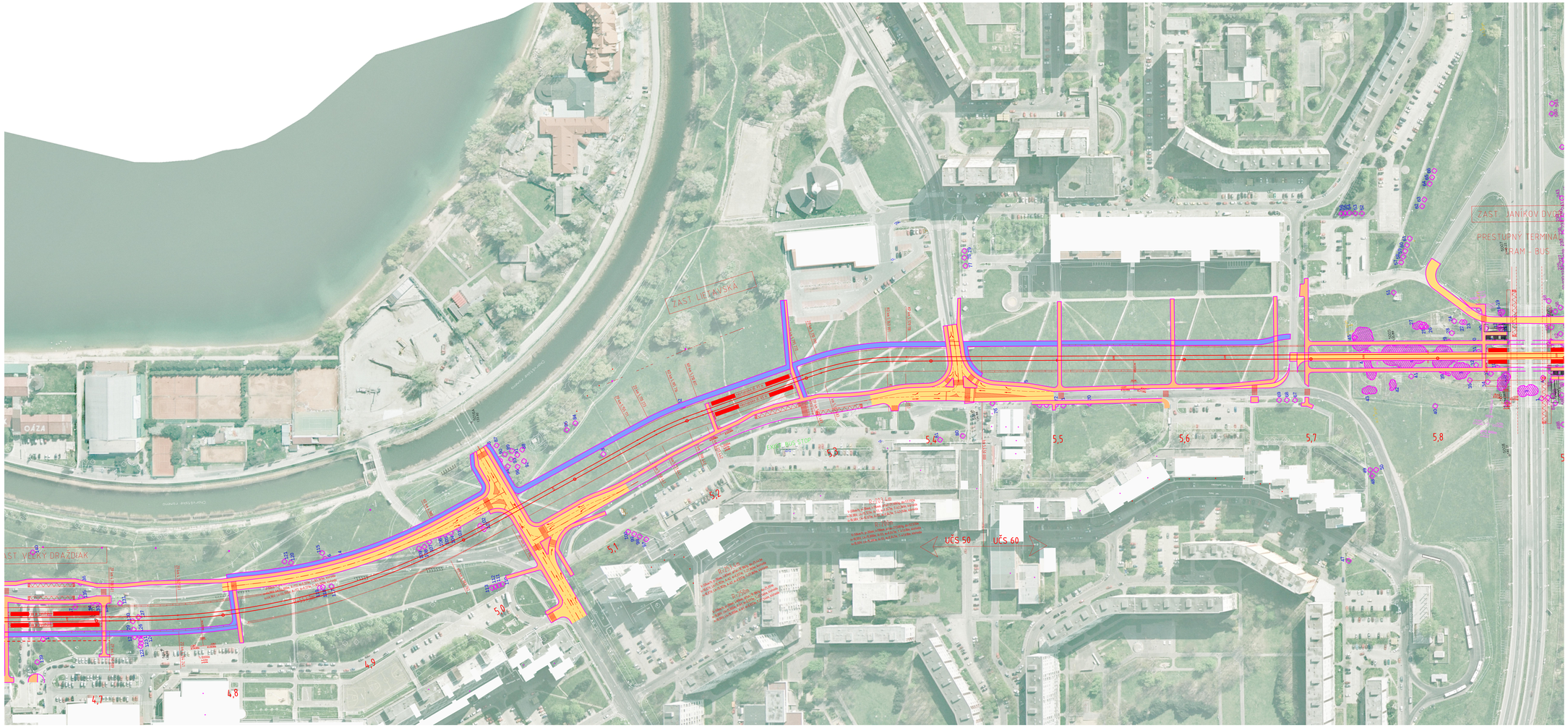

LEGENDA:

181 / 177 INVENTARIZOVANÉ DREVINY, ČASŤ 1: BOSÁKOVA - PANÓNSKA CESTA

482 / 78 INVENTARIZOVANÉ DREVINY, ČASŤ 2: PANÓNSKA CESTA - JANÍKOV DVOR

Konštrukce a objekty, ktoré sú súčasťou projektu

- navrhovaná elektrická trať a jej infraštruktúra
- navrhované cestné komunikácie a spevnené plochy
- navrhované pozemné stavby (budovy)
- cyklochodník

Výhľadový stav, územná rezerva pre infraštruktúru

- navrhované kolaje v depe - výhľadový stav
- navrhované budovy v depe - výhľadový stav
- navrhované budovy v depe - výhľadový stav, možná dostavba
- navrhované komunikácie a spevnené plochy v depe - výhľad
- navrhované kolaje v depe - výhľadový stav, možná dostavba
- iné súvisiace projekty v území

Hlavný projektant	Ing. Ján Kubíni		REMING CONSULT A.S. Trnavská 27, 831 04 BRATISLAVA
HLAVNÝ ÚČASTNÍK ZDRUŽENIA			
Zákazkové číslo	1515		Generálny riaditeľ Ing. Slavomír PIGNANOVÝ

Zodpovedný projektant časti	Mgr. Michaela Saltertová		REMING CONSULT A.S. Trnavská 27, 831 04 Bratislava
Navrhol - vypracoval	Mgr. Michaela Saltertová		
Kontroloval	Mgr. Monika Vynkupová		
Miesto a kraj	Bratislava Petržalka	Okres	Bratislava 5
Investor - vlastník	Hlavné mesto SR Bratislava Primaciálne nám. 1 Bratislava		Generálny riaditeľ Ing. Slavomír Pidnanický
Stupeň	Nosný systém MHD, prevádzkový úsek Janíkov dvor - Šafárikovo námestie v Bratislave, 2. časť Bosákova ulica - Janíkov dvor		Zákazkové číslo 1515
			Dátum 10.2016
			Stupeň - etáp. EIA
			Počet lis. -
Názov časti	Dendrologický prieskum - variant 2m		Mierka 1:1000
			Výkres Časť
Názov výkresu	Inventarizácia drevín - situácia		Príloha 3.4

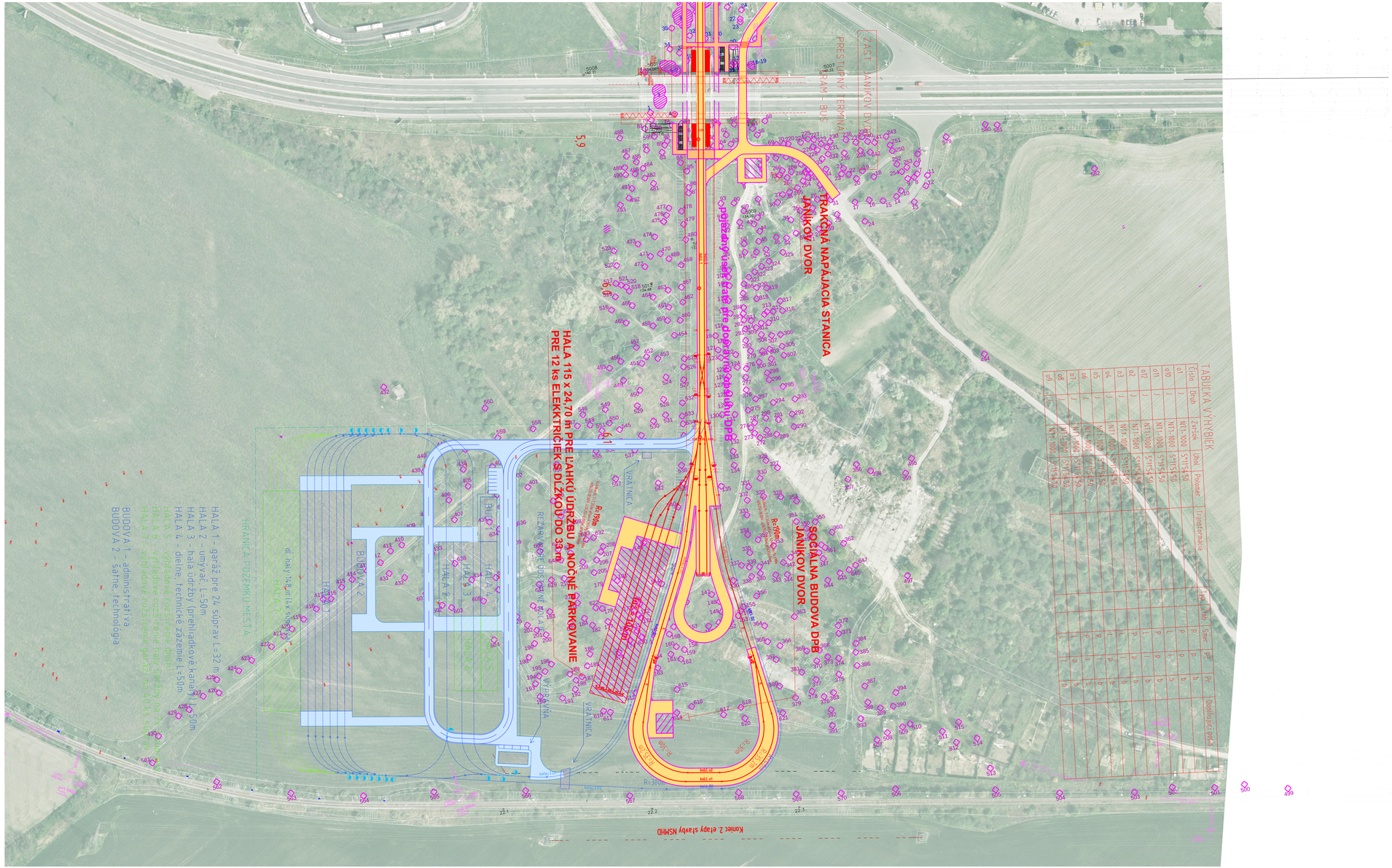

HALA 1 - garáž pre 24 súprav L=32 m
HALA 2 - umývač, L=50m
HALA 3 - hala údržby (prehliadkové kanaly L=20m
HALA 4 - dielne, technické zázemie L=50m
HALA 5 - výhľadové rozšírenie dielní
HALA 6 - výhľadové rozšírenie haly údržby na 2x koľaj
HALA 7 - výhľadové rozšírenie garáží na 40 ks súprav

BUDOVA 1 - administratíva
BUDOVA 2 - sanie, technológia

LEGENDA:

181 / 177 INVENTARIZOVANÉ DREVINY, ČASŤ 1: BOSÁKOVA - PANÓNSKA CESTA

482 / 78 INVENTARIZOVANÉ DREVINY, ČASŤ 2: PANÓNSKA CESTA - JANÍKOV DVOR

Konštrukcie a objekty, ktoré sú súčasťou projektu:

- navrhovaná elektrická trať a jej infraštruktúra
- navrhované cestné komunikácie a spevnené plochy
- navrhované pozemné stavby (budovy)
- cyklochodník

Výhľadový stav, územná rezerva pre infraštruktúru:

- navrhované koľaje v depe - výhľadový stav
- navrhované budovy v depe - výhľadový stav
- navrhované budovy v depe - výhľadový stav, možná dostavba
- navrhované komunikácie a spevnené plochy v depe - výhľad
- navrhované koľaje v depe - výhľadový stav, možná dostavba
- iné súvisiace projekty v území

TABUĽKA VÝHYBIEK

Číslo	Druh	Zvršok	Ubo	Poloměr	Transformácia	Tvp	Rab	Smer	Pr	Fr	Označujúci pero
o1	J	N11-1000	S11S4,50								
o10	J	N11-1000	S11S4,50								
o11	J	N11-1000	S4YS4,50								
o12	J	N11-1000	S4YS4,50								
o2	J	N11-1000	S11S4,50								
o3	J	N11-1000	S11S4,50								
o4	J	N11-1000	S11S4,50								
o5	J	N11-1000	S11S4,50								
o6	J	N11-1000	S11S4,50								
o7	J	N11-1000	S11S4,50								
o8	J	N11-1000	S4YS4,50								
o9	J	N11-1000	S4YS4,50								

Manažér projektu	Ing. Ján Kubčir	REMING CONSULT A.S. Trnavská 27, 831 04 BRATISLAVA
HLAVNÝ ÚČASTNÍK ZDRUŽENIA		
Zákazkové číslo	1515	Generálny riaditeľ: Ing. Slavomír PODMANICKÝ

Zodpovedný projektant časti	Mgr. Michaela Seifertová	REMING CONSULT A.S. Trnavská 27, 831 04 Bratislava
Autorti - vypracoval	Mgr. Michaela Seifertová	
Kontroloval	Mgr. Monika Vyskupová	Generálny riaditeľ: Ing. Slavomír Podmanický
Miesto stavby: Bratislava Petržalka	Okres: Bratislava 5	
Investor - vlastník: Hlavné mesto SR Bratislava Primaciálne nám. č. 1 814 99 Bratislava		
Stavba: Nosný systém MHD: prevádzkový úsek Janíkov dvor - Šafárikovo námestie v Bratislave, 2. časť Bosákova ulica - Janíkov dvor		Zákazkové číslo: 1515
		Dátum: 10/2016
		Stupeň - účel: DÚ
		Počet AL:
Názov časti: Dendrologický prieskum - variant 2m		Mierka: 1:500
		Správa: časť
Názov prílohy: Inventarizácia drevín - situácia		Príloha: 3.5

Príloha č. 2 - Inventarizácia a spoločenská hodnota drevín - var 1

- riadky označené kurzívou sú na plochu počítané náletové dreviny pod 10cm obvodu so vzrastovou charakteristikou strom

Inventarizácia časť 1: Bosákova - Panónska cesta

p.č.	latinský názov	slovenský názov	strom/ ker/ liana	skup.	obvod kmeňa (cm)	plocha (m2)	počet (ks)	výška do (cm)	poznámka	index pošk.	index	index veku	hodnota pre 1 ks	konečná hodnota
1.	Prunus insititia	slivka guľatoplodá	S	III.	81		1		rastie pod mostom	0,8	0,8	0,9	663,87	382,38912
2.	Fraxinus excelsior	jaseň štíhly	S	III.	38		1			1	0,8	1	232,35	185,88
	Acer pseudoplatanus	javor horský	S	III.	51		1			1	0,8	1,1	431,52	379,7376
	Prunus insititia	slivka guľatoplodá	S	III.	18		1			1	0,8	0,9	132,77	95,5944
3.	Sambucus nigra	baza čierna	K	III.		60	1	250		1	0,8	0,9	796,57	573,5304
	Prunus insititia	slivka guľatoplodá	K	III.										
4.	Populus nigra	topoľ čierny	S	III.	148		1		poškodený, žlté listy, rastie pod mostom	0,4	0,8	1	1161,78	371,7696
5.	Salix sp.	vŕba	S, K	III.	14		4			1	0,8	0,9	82,95	238,896
	Salix sp.	vŕba	S, K	III.	16		1			1	0,8	0,9	99,58	71,6976
6.	Salix sp.	vŕba	S, K	III.	112		1			1	0,8	0,9	962,62	693,0864
7.	Sambucus nigra	baza čierna	K	III.		20	1	250		1	0,8	0,9	265,53	191,1816
	Cerasus avium	čerešňa vtáčia	S	III.	33		1			1	0,8	0,9	199,16	143,3952
	Negundo aceroides	javorovec jaseňolistý	S	III.	16		1			1	0,8	0,9	99,58	71,6976
8.	Prunus insititia	slivka guľatoplodá	S	III.	112		1			1	0,8	0,9	962,62	693,0864
	Acer pseudoplatanus	javor horský	S	III.	16		1			1	0,8	1,1	99,58	87,6304
9.	Acer pseudoplatanus	javor horský	S	III.	66		1			1	0,8	1,1	497,90	438,152
10.	Populus nigra	topoľ čierny	S	III.	43		1		pri múre	0,8	0,8	1	298,74	191,1936
11.	Populus nigra	topoľ čierny	S	III.	17		1			1	0,8	1	132,77	106,216
	Populus nigra	topoľ čierny	S	III.	27		1			0,6	0,8	1	165,97	79,6656
	Populus nigra	topoľ čierny	S	III.	31		1			1	0,8	1	199,16	159,328
	Populus nigra	topoľ čierny	S	III.	45		1			1	0,8	1	298,74	238,992
	Populus nigra	topoľ čierny	S	III.	229		1		mpr (merané pod rozkonárením)	1	0,8	1	1692,89	1354,312
12.	Populus nigra	topoľ čierny	S	III.	83		1		jeden kmeň zrezaný	0,4	0,8	1	663,87	212,4384
13.	Populus nigra	topoľ čierny	S	III.	12		1			1	0,8	1	66,38	53,104
	Populus nigra	topoľ čierny	S	III.	31		1			1	0,8	1	199,16	159,328
	Populus nigra	topoľ čierny	S	III.	47		1			1	0,8	1	365,13	292,104
	Populus nigra	topoľ čierny	S	III.	53		2			1	0,8	1	431,52	690,432
14.	Populus nigra	topoľ čierny	S	III.	66		1			1	0,8	1	497,90	398,32
	Populus nigra	topoľ čierny	S	III.	78		1			1	0,8	1	564,29	451,432
	Populus nigra	topoľ čierny	S	III.	99		1			1	0,8	1	763,46	610,768

p.č.	latinský názov	slovenský názov	strom/ ker/ liana	skup.	obvod kmeňa (cm)	plocha (m2)	počet (ks)	výška do (cm)	poznámka	index pošk.	index	index veku	hodnota pre 1 ks	konečná hodnota
14.	Populus nigra	topoľ čierny	S	III.	109		1			1	0,8	1	863,04	690,432
15.	Populus nigra	topoľ čierny	S	III.	120		1			1	0,8	1	962,62	770,096
	Populus nigra	topoľ čierny	S	III.	126		2			1	0,8	1	1062,20	1699,52
	Populus nigra	topoľ čierny	S	III.	145		1			1	0,8	1	1161,78	929,424
20.	Populus nigra	topoľ čierny	S	III.	42		1			1	0,8	1	298,74	238,992
21.	Prunus insititia	slivka guľatoplodá	S	III.	107		1		mpr	1	0,8	0,9	863,04	621,3888
	Malus sylvestris	jabloň planá	S	III.	11		1			1	0,8	0,9	66,38	47,7936
	Malus sylvestris	jabloň planá	S	III.	15		1			1	0,8	0,9	99,58	71,6976
	Malus sylvestris	jabloň planá	S	III.	25		1			1	0,8	0,9	149,37	107,5464
29.	Populus nigra	topoľ čierny	S	III.	70		1			1	0,8	1	497,90	398,32
30.	Populus nigra	topoľ čierny	S	III.	15		1			1	0,8	1	99,58	79,664
	Populus nigra	topoľ čierny	S	III.	22		1			1	0,8	1	149,37	119,496
	Populus nigra	topoľ čierny	S	III.	250		1			1	0,8	1	1692,89	1354,312
31.	Populus nigra	topoľ čierny	S	III.	15		2			1	0,8	1	99,58	159,328
	Populus nigra	topoľ čierny	S	III.	20		1			1	0,8	1	132,77	106,216
	Populus nigra	topoľ čierny	S	III.	30		3			1	0,8	1	165,97	398,328
	Populus nigra	topoľ čierny	S	III.	33		1			1	0,8	1	199,16	159,328
	Populus nigra	topoľ čierny	S	III.	66		1			1	0,8	1	497,90	398,32
	Populus x canescens	topoľ sivý	S	III.	12		1			1	0,8	0,9	66,38	47,7936
	Populus x canescens	topoľ sivý	S	III.	18		1			1	0,8	0,9	132,77	95,5944
	Populus x canescens	topoľ sivý	S	III.	22		2			1	0,8	0,9	149,37	215,0928
	Populus x canescens	topoľ sivý	S	III.	29		1			1	0,8	0,9	165,97	119,4984
	Salix sp.	vŕba	S, K	III.	15		3			1	0,8	0,9	99,58	215,0928
	Salix sp.	vŕba	S, K	III.	18		1			1	0,8	0,9	132,77	95,5944
	Salix sp.	vŕba	S, K	III.	20		1			1	0,8	0,9	132,77	95,5944
	Salix sp.	vŕba	S, K	III.	23		1			1	0,8	0,9	149,37	107,5464
	Salix sp.	vŕba	S, K	III.	35		1			1	0,8	0,9	199,16	143,3952
	Populus nigra	topoľ čierny	S	III.	24		3			1	0,8	1	149,37	358,488
	Populus nigra	topoľ čierny	S	III.	30		1			1	0,8	1	165,97	132,776
	Populus nigra	topoľ čierny	S	III.	44		1			1	0,8	1	298,74	238,992
32.	Populus nigra	topoľ čierny	S	III.	12		1			1	0,8	1	66,38	53,104
	Populus nigra	topoľ čierny	S	III.	15		2			1	0,8	1	99,58	159,328
	Populus nigra	topoľ čierny	S	III.	18		2			1	0,8	1	132,77	212,432
	Populus nigra	topoľ čierny	S	III.	20		3			1	0,8	1	132,77	318,648
	Populus nigra	topoľ čierny	S	III.	22		2			1	0,8	1	149,37	238,992
	Populus nigra	topoľ čierny	S	III.	24		1			1	0,8	1	149,37	119,496
	Populus nigra	topoľ čierny	S	III.	25		1			1	0,8	1	149,37	119,496
	Populus nigra	topoľ čierny	S	III.	28		1			1	0,8	1	165,97	132,776
	Populus nigra	topoľ čierny	S	III.	32		1			1	0,8	1	199,16	159,328
	Populus nigra	topoľ čierny	S	III.	57		1			1	0,8	1	431,52	345,216
	Salix sp.	vŕba	S, K	III.	20		2			1	0,8	0,9	132,77	191,1888
	Salix sp.	vŕba	S, K	III.	26		1			1	0,8	0,9	165,97	119,4984
	Salix sp.	vŕba	S, K	III.	45		1		mpr	1	0,8	0,9	298,74	215,0928
	Acer pseudoplatanus	javor horský	S	III.	15		1			1	0,8	1,1	99,58	87,6304

p.č.	latinský názov	slovenský názov	strom/ ker/ liana	skup.	obvod kmeňa (cm)	plocha (m2)	počet (ks)	výška do (cm)	poznámka	index pošk.	index	index veku	hodnota pre 1 ks	konečná hodnota
	Acer pseudoplatanus	javor horský	S	III.	18		1			1	0,8	1,1	132,77	116,8376
33.	Populus nigra	topoľ čierny	S	III.	12		2			1	0,8	1	66,38	106,208
	Populus nigra	topoľ čierny	S	III.	15		1			1	0,8	1	99,58	79,664
	Populus nigra	topoľ čierny	S	III.	52		1			1	0,8	1	431,52	345,216
	Populus nigra	topoľ čierny	S	III.	92		1			1	0,8	1	763,46	610,768
36.	Populus x canescens	topoľ sivý	S	III.	24		2			1	0,8	0,9	149,37	215,0928
	Salix sp.	vŕba	S, K	III.	25		1			1	0,8	0,9	149,37	107,5464
	Salix sp.	vŕba	S, K	III.	115		1		mpr	1	0,8	0,9	962,62	693,0864
	Populus nigra	topoľ čierny	S	III.	28		1			1	0,8	1	165,97	132,776
	Salix sp.	vŕba	S, K	III.		20	1	350		1	0,8	0,9	365,06	262,8432
	Negundo aceroides	javorovec jaseňolistý	S	III.	15		1			1	0,8	0,9	99,58	71,6976
	Negundo aceroides	javorovec jaseňolistý	S	III.	24		1			1	0,8	0,9	149,37	107,5464
	Acer pseudoplatanus	javor horský	S	III.	15		1			1	0,8	1,1	99,58	87,6304
37.	Populus nigra	topoľ čierny	S	III.	88		1		mpr	1	0,8	1	663,87	531,096
38.	Populus nigra	topoľ čierny	S	III.	13		1			1	0,8	1	82,95	66,36
	Populus nigra	topoľ čierny	S	III.	20		1			1	0,8	1	132,77	106,216
	Salix sp.	vŕba	S, K	III.	13		1			1	0,8	0,9	82,95	59,724
	Salix sp.	vŕba	S, K	III.	20		1			1	0,8	0,9	132,77	95,5944
	Salix sp.	vŕba	S, K	III.	24		2			1	0,8	0,9	149,37	215,0928
	Salix sp.	vŕba	S, K	III.		50	1	350		1	0,8	0,9	862,76	621,1872
39.	Acer platanoides	javor mliečny	S	III.	18		1			1	0,8	1,1	132,77	116,8376
	Negundo aceroides	javorovec jaseňolistý	S	III.	15		2			1	0,8	0,9	99,58	143,3952
	Acer pseudoplatanus	javor horský	S	III.	22		1			1	0,8	1,1	149,37	131,4456
	Malus sylvestris	jabloň planá	S	III.	26		1			1	0,8	0,9	165,97	119,4984
44.	Ailanthus altissima	pajaseň žliazkatý	S	III.	11		1			1	0,8	0,9	66,38	47,7936
	Ailanthus altissima	pajaseň žliazkatý	S	III.	270		1			1	0,8	0,9	1925,24	1386,1728
	Ailanthus altissima	pajaseň žliazkatý	S	III.	74		1			1	0,8	0,9	564,29	406,2888
	Acer pseudoplatanus	javor horský	S	III.	18		1			1	0,8	1,1	132,77	116,8376
	Populus nigra	topoľ čierny	S	III.	72		1			1	0,8	1	564,29	451,432
	Populus nigra	topoľ čierny	S	III.	180		1			1	0,8	1	1294,56	1035,648
	Salix caprea	vŕba rakytová	S, K	III.		10	1	300		1	0,8	0,9	132,77	95,5944
	Salix alba	vŕba biela	S	III.	18		2			1	0,8	0,9	132,77	191,1888
	Salix alba	vŕba biela	S	III.	20		2			1	0,8	0,9	132,77	191,1888
	Salix alba	vŕba biela	S	III.	26		2			1	0,8	0,9	165,97	238,9968
	Salix alba	vŕba biela	S	III.	42		1			1	0,8	0,9	298,74	215,0928
	Salix alba	vŕba biela	S	III.	45		1			1	0,8	0,9	298,74	215,0928
	Salix alba	vŕba biela	S	III.	97		1		mpr	1	0,8	0,9	763,46	549,6912
	Salix alba	vŕba biela	S	III.	120		1		mpr	1	0,8	0,9	962,62	693,0864
	Populus x canescens	topoľ sivý	S	III.	50		1			1	0,8	0,9	365,13	262,8936
	Fraxinus excelsior	jaseň štíhly	S	III.	18		1			1	0,8	1	132,77	106,216
45.	Populus nigra	topoľ čierny	S	III.	325		1			1	0,8	1	2323,57	1858,856
	Populus nigra	topoľ čierny	S	III.	11		2			1	0,8	1	66,38	106,208
	Populus nigra	topoľ čierny	S	III.	56		1		mpr	1	0,8	1	431,52	345,216
	Rubus fruticosus	ostružina černicová	K, L	III.		150	1	150		1	0,8	0,9	4,00	2,88

p.č.	latinský názov	slovenský názov	strom/ ker/ liana	skup.	obvod kmeňa (cm)	plocha (m2)	počet (ks)	výška do (cm)	poznámka	index pošk.	index	index veku	hodnota pre 1 ks	konečná hodnota
	Malus sylvestris	jabloň planá	S	III.	26		1			1	0,8	0,9	165,97	119,4984
	Acer pseudoplatanus	javor horský	S	III.		1	1	200		1	0,8	1,1	8,29	7,2952
	Juglans regia	orech čierny	S	III.	26		1			1	0,8	1	165,97	132,776
	Juglans regia	orech čierny	S	III.		2	1	200		1	0,8	1	8,29	6,632
	Swida sanguinea	svíb krvavý	K	III.		5	1	200		1	0,8	0,9	79,66	57,3552
	Berberis vulgaris	dráč obyčajný	K	III.		2	1	100		1	0,8	0,9	4,97	3,5784
46.	Ailanthus altissima	pajaseň žliazkatý	S	III.	70		1			1	0,8	0,9	497,90	358,488
	Ailanthus altissima	pajaseň žliazkatý	S	III.	89		1		mpr	1	0,8	0,9	663,87	477,9864
	Salix sp.	vŕba	S, K	III.	12		5			1	0,8	0,9	66,38	238,968
	Salix sp.	vŕba	S, K	III.	14		2			1	0,8	0,9	82,95	119,448
	Salix sp.	vŕba	S, K	III.	16		4			1	0,8	0,9	99,58	286,7904
	Salix sp.	vŕba	S, K	III.	18		3			1	0,8	0,9	132,77	286,7832
	Salix sp.	vŕba	S, K	III.	26		2			1	0,8	0,9	165,97	238,9968
	Salix sp.	vŕba	S, K	III.	28		1			1	0,8	0,9	165,97	119,4984
	Salix sp.	vŕba	S, K	III.	33		1			1	0,8	0,9	199,16	143,3952
	Salix sp.	vŕba	S, K	III.	42		1			1	0,8	0,9	298,74	215,0928
	Salix sp.	vŕba	S, K	III.	65		1			1	0,8	0,9	497,90	358,488
	Rosa canina	ruža šípová	K	III.		10	1	300		1	0,8	0,9	132,77	95,5944
46.	Salix sp.	vŕba	S, K	III.	30		1			1	0,8	0,9	165,97	119,4984
	Salix sp.	vŕba	S, K	III.	34		2			1	0,8	0,9	199,16	286,7904
	Salix sp.	vŕba	S, K	III.	36		1			1	0,8	0,9	232,35	167,292
70.	Sambucus nigra	baza čierna	K	III.		2	1	200		1		0,9	8,29	7,461
71.	Populus x canescens	topoľ sivý	S	III.	31		1			1	0,8	0,9	199,16	143,3952
	Populus x canescens	topoľ sivý	S	III.	47		1			1	0,8	0,9	365,13	262,8936
	Populus x canescens	topoľ sivý	S	III.	49		1			1	0,8	0,9	365,13	262,8936
72.	Populus x canescens	topoľ sivý	S	III.	66		1			1		0,9	497,90	448,11
	Populus x canescens	topoľ sivý	S	III.	80		2			1		0,9	564,29	1015,722
	Populus x canescens	topoľ sivý	S	III.	90		1			1		0,9	663,87	597,483
	Populus x canescens	topoľ sivý	S	III.	99		1			1		0,9	763,46	687,114
	Populus x canescens	topoľ sivý	S	III.	103		1			1		0,9	863,04	776,736
72.	Populus x canescens	topoľ sivý	S	III.	111		1			1		0,9	962,62	866,358
	Populus x canescens	topoľ sivý	S	III.	135		1			1		0,9	1161,78	1045,602
	Populus x canescens	topoľ sivý	S	III.	170		1		mpr	1		0,9	1294,56	1165,104
	Populus x canescens	topoľ sivý	S	III.	180		1			1		0,9	1294,56	1165,104
73.	Prunus insititia	slivka guľatoplodá	S	III.	223		1		mpr	1		0,9	1692,89	1523,601
74.	Prunus insititia	slivka guľatoplodá	S	III.	220		1		mpr	1		0,9	1493,72	1344,348
75.	Populus nigra	topoľ čierny	S	III.	141		1			1	0,8	1	1161,78	929,424
	Populus nigra	topoľ čierny	S	III.	151		1			1	0,8	1	1161,78	929,424
82.	Sambucus nigra	baza čierna	K	III.		8	1	300		1	0,8	0,9	132,77	95,5944
	Rosa canina	ruža šípová	K	III.										
83.	Cerasus avium	čerešňa vtáčia	S	III.	107		1		mpr	1	0,8	0,9	863,04	621,3888
	Acer platanoides	javor mliečny	S	III.	12		1			1	0,8	1,1	66,38	58,4144
	Acer platanoides	javor mliečny	S	III.	13		1			1	0,8	1,1	82,95	72,996
	Acer platanoides	javor mliečny	S	III.	15		1			1	0,8	1,1	99,58	87,6304

p.č.	latinský názov	slovenský názov	strom/ ker/ liana	skup.	obvod kmeňa (cm)	plocha (m2)	počet (ks)	výška do (cm)	poznámka	index pošk.	index	index veku	hodnota pre 1 ks	konečná hodnota
101.	Populus nigra	topoľ čierny	S	III.	198		1			1	0,8	1	1493,72	1194,976
102.	Populus nigra	topoľ čierny	S	III.	236		1			1	0,8	1	1692,89	1354,312
103.	Populus nigra	topoľ čierny	S	III.	230		1			1	0,8	1	1692,89	1354,312
104.	Populus nigra	topoľ čierny	S	III.	184		1			1	0,8	1	1294,56	1035,648
105.	Populus nigra	topoľ čierny	S	III.	211		1			1	0,8	1	1493,72	1194,976
106.	Populus nigra	topoľ čierny	S	III.	175		1			1	0,8	1	1294,56	1035,648
107.	Populus nigra	topoľ čierny	S	III.	173		1			1	0,8	1	1294,56	1035,648
108.	Populus nigra	topoľ čierny	S	III.	122		1			1	0,8	1	1062,20	849,76
109.	Populus nigra	topoľ čierny	S	III.	245		1			1	0,8	1	1692,89	1354,312
114.	Robinia pseudoacacia	agát biely	S	III.	203		1		mpr	1	0,8	1	1493,72	1194,976
	Robinia pseudoacacia	agát biely	S	III.	55		1			1	0,8	1	431,52	345,216
	Robinia pseudoacacia	agát biely	S	III.	58		2			1	0,8	1	431,52	690,432
	Robinia pseudoacacia	agát biely	S	III.	88		1			1	0,8	1	663,87	531,096
	Robinia pseudoacacia	agát biely	S	III.	128		1		mpr	1	0,8	1	1062,20	849,76
	Robinia pseudoacacia	agát biely	S	III.	203		1		mpr	1	0,8	1	1493,72	1194,976
115.	Robinia pseudoacacia	agát biely	S	III.	15		1			1	0,8	1	99,58	79,664
	Robinia pseudoacacia	agát biely	S	III.	23		1			1	0,8	1	149,37	119,496
	Robinia pseudoacacia	agát biely	S	III.	42		1		mpr	1	0,8	1	298,74	238,992
	Robinia pseudoacacia	agát biely	S	III.	71		1		mpr	1	0,8	1	564,29	451,432
	Robinia pseudoacacia	agát biely	S	III.	122		1		mpr, rastie na šachte	0,6	0,8	1	1062,20	509,856
	Robinia pseudoacacia	agát biely	S	III.	132		1		mpr, rastie na šachte	0,6	0,8	1	1161,78	557,6544
116.	Populus nigra	topoľ čierny	S	III.	155		1		mpr, rastie na šachte	0,6	0,8	1	1161,78	557,6544
117.	Populus x canescens	topoľ sivý	S	III.	263		1		mpr, prerastá betón. plochu zastávky	0,6	0,8	0,9	1925,24	831,70368
118.	Populus x canescens	topoľ sivý	S	III.	54		1		mpr	1	0,8	0,9	431,52	310,6944
119.	Populus x canescens	topoľ sivý	S	III.	182		1		mpr	1	0,8	0,9	1294,56	932,0832
120.	Robinia pseudoacacia	agát biely	S	III.	85		1			1	0,8	1	663,87	531,096
	Robinia pseudoacacia	agát biely	S	III.	89		1		mpr	1	0,8	1	663,87	531,096
121.	Robinia pseudoacacia	agát biely	S	III.	141		1		mpr	1	0,8	1	1161,78	929,424
	Robinia pseudoacacia	agát biely	S	III.	220		1		mpr	1	0,8	1	1493,72	1194,976
125.	Salix alba	vŕba biela	S	III.	66		1		poškodená	0,4	0,8	0,9	497,90	143,3952
126.	Salix alba	vŕba biela	S	III.	52		1		poškodená	0,4	0,8	0,9	431,52	124,27776
127.	Salix alba	vŕba biela	S	III.	162		1			1	0,8	0,9	1294,56	932,0832
128.	Populus x canescens	topoľ sivý	S	III.	228		1		mpr, pošk. chodník	0,6	0,8	0,9	1692,89	731,32848
129.	Populus x canescens	topoľ sivý	S	III.	220		1		mpr, pošk. chodník	0,6	0,8	0,9	1493,72	645,28704
130.	Populus x canescens	topoľ sivý	S	III.	190		1		mpr, pošk. chodník	0,6	0,8	0,9	1294,56	559,24992
131.	Populus x canescens	topoľ sivý	S	III.	121		1		mpr, pošk. chodník	0,6	0,8	0,9	1062,20	458,8704
	Populus x canescens	topoľ sivý	S	III.	250		1		mpr, pošk. chodník	0,6	0,8	0,9	1692,89	731,32848
132.	Populus x canescens	topoľ sivý	S	III.	106		1		mpr, pošk. chodník	0,6	0,8	0,9	863,04	372,83328
	Populus x canescens	topoľ sivý	S	III.	119		1		mpr, pošk. chodník	0,6	0,8	0,9	962,62	415,85184
133.	Populus x canescens	topoľ sivý	S	III.	297		1		mpr, pošk. chodník	0,6	0,8	0,9	2124,41	917,74512
134.	Populus x canescens	topoľ sivý	S	III.	93		1		mpr, pošk. chodník	0,6	0,8	0,9	763,46	329,81472
	Populus x canescens	topoľ sivý	S	III.	98		1		mpr, pošk. chodník	0,6	0,8	0,9	763,46	329,81472
135.	Ailanthus altissima	pajaseň žliazkatý	S	III.	265		1		mpr	1	0,8	0,9	1925,24	1386,1728

p.č.	latinský názov	slovenský názov	strom/ ker/ liana	skup.	obvod kmeňa (cm)	plocha (m2)	počet (ks)	výška do (cm)	poznámka	index pošk.	index	index veku	hodnota pre 1 ks	konečná hodnota
136.	*Robinia pseudoacacia*	*agát biely*	S	*III.*		*2*	1	*150*		1	*0,8*	*1*	6,63	5,304
	Robinia pseudoacacia	agát biely	S	III.	65		1			1	0,8	1	497,90	398,32
	Robinia pseudoacacia	agát biely	S	III.	80		1			1	0,8	1	564,29	451,432
	Populus nigra	topoľ čierny	S	III.	49		1			1	0,8	1	365,13	292,104
	Populus x canescens	topoľ sivý	S	III.	149		1			1	0,8	0,9	1161,78	836,4816
	Populus x canescens	topoľ sivý	S	III.	212		1			1	0,8	0,9	1493,72	1075,4784
137.	Ailanthus altissima	pajaseň žliazkatý	S	III.	20		1			1	0,8	0,9	132,77	95,5944
	Ailanthus altissima	pajaseň žliazkatý	S	III.	23		1			1	0,8	0,9	149,37	107,5464
	Ailanthus altissima	pajaseň žliazkatý	S	III.	40		1			1	0,8	0,9	232,35	167,292
	Ailanthus altissima	pajaseň žliazkatý	S	III.	67		1			1	0,8	0,9	497,90	358,488
141.	Sambucus nigra	baza čierna	K	III.		5	1	300		1	0,8	0,9	79,66	57,3552
142.	Sorbus aucuparia	jarabina vtáčia	S	III.	4		1	100		1		0,9	13,27	11,943
	Fraxinus excelsior	jaseň štíhly	S	III.	3		1	150		1		1	33,19	33,19
	Acer pseudoplatanus	javor horský	S	III.	2		1	80		1		1,1	13,27	14,597
148.	Acer platanoides	javor mliečny	S	III.	40		1			1		1,1	232,35	255,585
173.	Robinia pseudoacacia	agát biely	S	III.	12		1			1	0,8	1	66,38	53,104
	Robinia pseudoacacia	agát biely	S	III.	14		10			1	0,8	1	82,95	663,6
	Robinia pseudoacacia	agát biely	S	III.	16		8			1	0,8	1	99,58	637,312
	Robinia pseudoacacia	agát biely	S	III.	18		7			1	0,8	1	132,77	743,512
	Robinia pseudoacacia	agát biely	S	III.	20		4			1	0,8	1	132,77	424,864
	Robinia pseudoacacia	agát biely	S	III.	24		1			1	0,8	1	149,37	119,496
	Robinia pseudoacacia	agát biely	S	III.	30		1			1	0,8	1	165,97	132,776
180.	*Fraxinus excelsior*	jaseň štíhly	S	III.		*1*	1	*200*		1	0,8	1	8,29	6,632
	Salix sp.	vŕba	S, K	III.		1	1	200		1	0,8	0,9	8,29	5,9688
181.	*Fraxinus excelsior*	jaseň štíhly	S	III.		*2*	1	*200*		1	0,8	1	8,29	6,632
	Rosa canina	ruža šípová	K	III.		5	1	200		1	0,8	0,9	79,66	57,3552
182.	Prunus sp.	slivka	S, K	III.	11		1			1	0,8	0,9	66,38	47,7936
	Prunus sp.	slivka	S, K	III.	18		1			1	0,8	0,9	132,77	95,5944
	Rosa canina	ruža šípová	K	III.		15	1	500		1	0,8	0,9	282,11	203,1192
	Negundo aceroides	javorovec jaseňolistý	S	III.	11		1			1	0,8	0,9	66,38	47,7936
	Negundo aceroides	javorovec jaseňolistý	S	III.	17		1			1	0,8	0,9	132,77	95,5944
	Acer pseudoplatanus	javor horský	S	III.		*1*	1	*200*		1	0,8	1,1	8,29	7,2952
	Ailanthus altissima	pajaseň žliazkatý	S	III.	20		1			1	0,8	0,9	132,77	95,5944
	Ailanthus altissima	pajaseň žliazkatý	S	III.	23		1			1	0,8	0,9	149,37	107,5464
	Prunus sp.	slivka	S, K	III.	18		1		mpr	1	0,8	0,9	132,77	95,5944
	Negundo aceroides	javorovec jaseňolistý	S	III.	120		1			1	0,8	0,9	962,62	693,0864
	Clematis vitalba	plamienok plotný	L	III.	3		15	300		1	0,8	0,9	4,97	53,676
193.	Populus nigra	topoľ čierny	S	III.	214		1			1		1	1493,72	1493,72
	Populus nigra	topoľ čierny	S	III.	314		1			1		1	2323,57	2323,57
194.	Populus nigra	topoľ čierny	S	III.	175		1			1		1	1294,56	1294,56
195.	Populus nigra	topoľ čierny	S	III.	215		1			1		1	1493,72	1493,72
	Populus nigra	*topoľ čierny*	S	*III.*		*5*	1	*500*		1	*0,8*	*1*	116,17	92,936

p.č.	latinský názov	slovenský názov	strom/ ker/ liana	skup.	obvod kmeňa (cm)	plocha (m2)	počet (ks)	výška do (cm)	poznámka	index pošk.	index	index veku	hodnota pre 1 ks	konečná hodnota
196.	Populus nigra	topoľ čierny	S	III.	135		1			1		1	1161,78	1161,78
	Populus nigra	*topoľ čierny*	S	*III.*		*2*	1	*200*		1	*0,8*	*1*	8,29	6,632
198.	Populus nigra	topoľ čierny	S	III.	320		1		odhad	1		1	2323,57	2323,57
	Populus nigra	*topoľ čierny*	S	*III.*		*7*	1	*300*		1	*0,8*	*1*	132,77	106,216
208.	Populus nigra	topoľ čierny	S	III.	414		1		mpr	1	0,8	1	2854,67	2283,736
209.	Populus nigra	topoľ čierny	S	III.	116		1			1	0,8	1	962,62	770,096
	Populus nigra	topoľ čierny	S	III.	147		1			1	0,8	1	1161,78	929,424
210.	Populus nigra	topoľ čierny	S	III.	206		1			1	0,8	1	1493,72	1194,976
212.	Populus nigra	topoľ čierny	S	III.	148		1			1	0,8	1	1161,78	929,424
	Laburnum anagyroides	štedrec ovisnutý	S, K	III.	12		1			1	0,8	0,9	66,38	47,7936
	Laburnum anagyroides	štedrec ovisnutý	S, K	III.	14		2			1	0,8	0,9	82,95	119,448
	Laburnum anagyroides	štedrec ovisnutý	S, K	III.		*1*	1	*250*		1	0,8	0,9	8,29	5,9688
	Populus nigra	topoľ čierny	S	III.	87		1			1	0,8	1	663,87	531,096
	Populus nigra	topoľ čierny	S	III.	134		1			1	0,8	1	1161,78	929,424
	Populus nigra	topoľ čierny	S	III.	168		1			1	0,8	1	1294,56	1035,648
	Populus nigra	topoľ čierny	S	III.	183		1			1	0,8	1	1294,56	1035,648
	Populus nigra	topoľ čierny	S	III.	185		1			1	0,8	1	1294,56	1035,648
	Populus nigra	topoľ čierny	S	III.	250		1			1	0,8	1	1692,89	1354,312
	Salix sp.	vŕba	S, K	III.		5	1	200		1	0,8	0,9	79,66	57,3552
	Populus nigra	*topoľ čierny*	S	*III.*		*2*	1	*150*		1	*0,8*	*1*	6,63	5,304
213.	Populus nigra	topoľ čierny	S	III.	104		1			1	0,8	1	863,04	690,432
	Populus nigra	topoľ čierny	S	III.	126		1			1	0,8	1	1062,20	849,76
	Populus nigra	topoľ čierny	S	III.	154		2			1	0,8	1	1161,78	1858,848
	Salix sp.	vŕba	S, K	III.	20		3			1	0,8	0,9	132,77	286,7832
	Salix sp.	vŕba	S, K	III.	27		1			1	0,8	0,9	165,97	119,4984
	Prunus sp.	*slivka*	S, K	*III.*		*2*	*1*	*150*		1	*0,8*	*0,9*	6,63	4,7736
	Clematis vitalba	plamienok plotný	L	III.	3		5	400		1	0,8	0,9	6,63	23,868
	Populus nigra	topoľ čierny	S	III.	250		1		odhad	1	0,8	1	1692,89	1354,312
214.	Populus nigra	topoľ čierny	S	III.	207		1			1		1	1493,72	1493,72
	Populus nigra	topoľ čierny	S	III.	354		1			1		1	2323,57	2323,57
215.	Populus nigra	topoľ čierny	S	III.	192		1			1		1	1493,72	1493,72
216.	Populus nigra	topoľ čierny	S	III.	219		1			1		1	1493,72	1493,72
217.	Populus nigra	topoľ čierny	S	III.	138		1			1		1	1161,78	1161,78
218.	Populus nigra	topoľ čierny	S	III.	243		1			1		1	1692,89	1692,89
241.	Populus x canescens	topoľ sivý	S	III.	143		1			1		0,9	1161,78	1045,602
242.	Populus x canescens	topoľ sivý	S	III.	116		1			1		0,9	962,62	866,358
263.	Sambucus nigra	baza čierna	K	III.		60	1	500		1	0,8	0,9	1028,66	740,6352
268.	Populus x canescens	topoľ sivý	S	III.	18		2			1	0,8	0,9	132,77	191,1888
	Populus x canescens	topoľ sivý	S	III.	22		1			1	0,8	0,9	149,37	107,5464
	Populus x canescens	topoľ sivý	S	III.	30		2			1	0,8	0,9	165,97	238,9968
	Populus x canescens	topoľ sivý	S	III.	33		1			1	0,8	0,9	199,16	143,3952
	Populus x canescens	topoľ sivý	S	III.	45		1			1	0,8	0,9	298,74	215,0928
	Populus x canescens	topoľ sivý	S	III.	60		1			1	0,8	0,9	431,52	310,6944
	Populus x canescens	topoľ sivý	S	III.	65		1			1	0,8	0,9	497,90	358,488

p.č.	latinský názov	slovenský názov	strom/ ker/ liana	skup.	obvod kmeňa (cm)	plocha (m2)	počet (ks)	výška do (cm)	poznámka	index pošk.	index	index veku	hodnota pre 1 ks	konečná hodnota
287.	Robinia pseudoacacia	agát biely	S	III.	270		1		odhad	1	0,8	1	1925,24	1540,192
	Robinia pseudoacacia	agát biely	S	III.	48		1			1	0,8	1	365,13	292,104
	Robinia pseudoacacia	agát biely	S	III.	75		1			1	0,8	1	564,29	451,432
	Robinia pseudoacacia	agát biely	S	III.	81		1			1	0,8	1	663,87	531,096
	Robinia pseudoacacia	agát biely	S	III.	92		1			1	0,8	1	763,46	610,768
	Robinia pseudoacacia	agát biely	S	III.	96		1			1	0,8	1	763,46	610,768
	Sambucus nigra	baza čierna	K	III.		15	1	400		1	0,8	0,9	282,11	203,1192
293.	Quercus robur	dub letný	S	III.	36		1			1		1,1	232,35	255,585
294.	Quercus robur	dub letný	S	III.	22		1			1		1,1	149,37	164,307
295.	Fraxinus excelsior	jaseň štíhly	S	III.	30		2			1		1	165,97	331,94
	Fraxinus excelsior	jaseň štíhly	S	III.	24		1			1		1	149,37	149,37
	Fraxinus excelsior	jaseň štíhly	S	III.	32		2			1		1	199,16	398,32
	Ulmus minor	brest hrabolistý	S	III.	51		1			1		1,1	431,52	474,672
	Ulmus minor	brest hrabolistý	S	III.	62		1			1		1,1	497,90	547,69
	Ulmus minor	brest hrabolistý	S	III.	66		1			1		1,1	497,90	547,69
	Ulmus minor	brest hrabolistý	S	III.	71		1			1		1,1	564,29	620,719
	Salix sp.	vŕba	S, K	III.	90		1			1		0,9	663,87	597,483
295.	Salix sp.	vŕba	S, K	III.	95		1			1		0,9	763,46	687,114
	Salix sp.	vŕba	S, K	III.	126		1			1		0,9	1062,20	955,98
	Quercus robur	dub letný	S	III.	35		1			1		1,1	199,16	219,076
306.	Robinia pseudoacacia	agát biely	S	III.	55		1			1	0,8	1	431,52	345,216
	Robinia pseudoacacia	agát biely	S	III.	58		1			1	0,8	1	431,52	345,216
	Robinia pseudoacacia	agát biely	S	III.	75		2			1	0,8	1	564,29	902,864
	Robinia pseudoacacia	agát biely	S	III.	35		1			1	0,8	1	199,16	159,328
	Robinia pseudoacacia	agát biely	S	III.	100		1			1	0,8	1	763,46	610,768
	Robinia pseudoacacia	agát biely	S	III.	120		1			1	0,8	1	962,62	770,096
	Robinia pseudoacacia	agát biely	S	III.	12		2			1	0,8	1	66,38	106,208
	Robinia pseudoacacia	agát biely	S	III.	14		1			1	0,8	1	82,95	66,36
	Robinia pseudoacacia	agát biely	S	III.	16		1			1	0,8	1	99,58	79,664
	Robinia pseudoacacia	*agát biely*	S	*III.*		*1*	1	*200*		1	0,8	*1*	8,29	6,632
	Sambucus nigra	baza čierna	K	III.		5	1	300		1	0,8	0,9	79,66	57,3552
307.	Robinia pseudoacacia	agát biely	S	III.	26		1			1	0,8	1	165,97	132,776
	Robinia pseudoacacia	agát biely	S	III.	77		1			1	0,8	1	564,29	451,432
	Robinia pseudoacacia	agát biely	S	III.	165		1		mpr	1	0,8	1	1294,56	1035,648
	Robinia pseudoacacia	agát biely	S	III.	308		1		mpr	1	0,8	1	2124,41	1699,528
	Sambucus nigra	baza čierna	K	III.		2	1	200		1	0,8	0,9	8,29	5,9688
308.	Robinia pseudoacacia	agát biely	S	III.	60		1			1	0,8	1	431,52	345,216
	Robinia pseudoacacia	agát biely	S	III.	75		1			1	0,8	1	564,29	451,432
311.	Sambucus nigra	baza čierna	K	III.		25	1	500		1	0,8	0,9	448,01	322,5672
321.	Populus nigra	topoľ čierny	S	III.	134		1			1	0,8	1	1161,78	929,424
332.	Robinia pseudoacacia	agát biely	S	III.	84		1			1	0,8	1	663,87	531,096
	Robinia pseudoacacia	agát biely	S	III.	98		1			1	0,8	1	763,46	610,768
	Robinia pseudoacacia	agát biely	S	III.	95		1			1	0,8	1	763,46	610,768
	Robinia pseudoacacia	agát biely	S	III.	104		1			1	0,8	1	863,04	690,432

p.č.	latinský názov	slovenský názov	strom/ ker/ liana	skup.	obvod kmeňa (cm)	plocha (m2)	počet (ks)	výška do (cm)	poznámka	index pošk.	index	index veku	hodnota pre 1 ks	konečná hodnota
	Robinia pseudoacacia	agát biely	S	III.	209		1		mpr	1	0,8	1	1493,72	1194,976
	Populus x canescens	topoľ sivý	S	III.	35		1			1	0,8	0,9	199,16	143,3952
	Populus x canescens	topoľ sivý	S	III.	115		1			1	0,8	0,9	962,62	693,0864
	Populus x canescens	topoľ sivý	S	III.	198		1			1	0,8	0,9	1493,72	1075,4784
	Populus x canescens	topoľ sivý	S	III.	443		1		mpr	1	0,8	0,9	2854,67	2055,3624
	Robinia pseudoacacia	agát biely	S	III.	14		1			1	0,8	1	82,95	66,36
	Vitis sp.	vinič	L	III.	3		20	300		1	0,8	0,9	4,97	71,568
	Sambucus nigra	baza čierna	K	III.		2	1	150		1	0,8	0,9	6,63	4,7736
334.	Malus sylvestris	jabloň planá	S	III.	151		1			1	0,8	0,9	1161,78	836,4816
	Robinia pseudoacacia	*agát biely*	S	*III.*		*1*	1	*150*		1	*0,8*	*1*	6,63	5,304
	Rosa canina	ruža šípová	K	III.		10	1	300		1	0,8	0,9	132,77	95,5944
	Sambucus nigra	baza čierna	K	III.		1	1	150		1	0,8	0,9	6,63	4,7736
342.	Salix sp.	vŕba	S, K	III.	104		1			1	0,8	0,9	863,04	621,3888
	Robinia pseudoacacia	agát biely	S	III.	12		2			1	0,8	1	66,38	106,208
	Robinia pseudoacacia	agát biely	S	III.	14		1			1	0,8	1	82,95	66,36
	Robinia pseudoacacia	agát biely	S	III.	18		1			1	0,8	1	132,77	106,216
	Robinia pseudoacacia	agát biely	S	III.	31		1			1	0,8	1	199,16	159,328
	Robinia pseudoacacia	agát biely	S	III.	34		1			1	0,8	1	199,16	159,328
	Robinia pseudoacacia	agát biely	S	III.	43		1			1	0,8	1	298,74	238,992
	Robinia pseudoacacia	agát biely	S	III.	76		1			1	0,8	1	564,29	451,432
	Robinia pseudoacacia	*agát biely*	S	*III.*		*1*	1	*150*		1	*0,8*	*1*	6,63	5,304
343.	Salix sp.	vŕba	S, K	III.	36		1		mpr	1	0,8	0,9	232,35	167,292
	Salix sp.	vŕba	S, K	III.	479		1		mpr	1	0,8	0,9	3319,39	2389,9608
345.	Robinia pseudoacacia	agát biely	S	III.	29		1			1	0,8	1	165,97	132,776
	Robinia pseudoacacia	agát biely	S	III.	41		1			1	0,8	1	298,74	238,992
345.	Robinia pseudoacacia	agát biely	S	III.	66		2			1	0,8	1	497,90	796,64
	Robinia pseudoacacia	agát biely	S	III.	68		2			1	0,8	1	497,90	796,64
	Robinia pseudoacacia	agát biely	S	III.	71		2			1	0,8	1	564,29	902,864
	Robinia pseudoacacia	agát biely	S	III.	106		1			1	0,8	1	863,04	690,432
	Populus x canescens	topoľ sivý	S	III.	59		1			1	0,8	0,9	431,52	310,6944
	Populus x canescens	topoľ sivý	S	III.	60		1			1	0,8	0,9	431,52	310,6944
	Populus x canescens	topoľ sivý	S	III.	132		1			1	0,8	0,9	1161,78	836,4816
	Populus x canescens	topoľ sivý	S	III.	228		1			1	0,8	0,9	1692,89	1218,8808
	Sambucus nigra	baza čierna	K	III.		2	1	200		1	0,8	0,9	8,29	5,9688
	Populus nigra	topoľ čierny	S	III.	207		1			1	0,8	1	1493,72	1194,976
355.	populus nigra	topoľ čierny	S	III.	290		1			1	0,8	1	2124,41	1699,528
	Populus x canescens	topoľ sivý	S	III.	223		1			1	0,8	0,9	1692,89	1218,8808
	Salix sp.	vŕba	S, K	III.	231		1			1	0,8	0,9	1692,89	1218,8808
	Sambucus nigra	baza čierna	K	III.		3	1	200		1	0,8	0,9	79,66	57,3552
356.	Sambucus nigra	baza čierna	K	III.		20	1	600		1	0,8	0,9	365,06	262,8432
357.	Populus x canescens	topoľ sivý	S	III.	12		3			1	0,8	0,9	66,38	143,3808
	Populus x canescens	topoľ sivý	S	III.	14		2			1	0,8	0,9	82,95	119,448
	Populus x canescens	topoľ sivý	S	III.	18		1			1	0,8	0,9	132,77	95,5944
	Populus x canescens	*topoľ sivý*	S	*III.*		*1*	1	*150*		1	*0,8*	*0,9*	6,63	4,7736

p.č.	latinský názov	slovenský názov	strom/ ker/ liana	skup.	obvod kmeňa (cm)	plocha (m2)	počet (ks)	výška do (cm)	poznámka	index pošk.	index	index veku	hodnota pre 1 ks	konečná hodnota
	Populus x canescens	topoľ sivý	S	III.	375		1			1	0,8	0,9	2522,73	1816,3656
	Populus x canescens	topoľ sivý	S	III.	387		1			1	0,8	0,9	2522,73	1816,3656
	Populus x canescens	topoľ sivý	S	III.	392		1			1	0,8	0,9	2522,73	1816,3656
358.	Prunus sp.	slivka	S, K	III.	52		1			1	0,8	0,9	431,52	310,6944
362.	Prunus sp.	slivka	S, K	III.	38		1			1	0,8	0,9	232,35	167,292
	Prunus sp.	slivka	S, K	III.	75		1			1	0,8	0,9	564,29	406,2888
	Populus x canescens	topoľ sivý	S	III.	12		4			1	0,8	0,9	66,38	191,1744
	Populus x canescens	topoľ sivý	S	III.	16		1			1	0,8	0,9	99,58	71,6976
	Populus x canescens	topoľ sivý	S	III.	18		3			1	0,8	0,9	132,77	286,7832
	Populus x canescens	*topoľ sivý*	S	*III.*		*1*	*1*	*150*		1	*0,8*	*0,9*	6,63	4,7736
371.	Populus x canescens	topoľ sivý	S	III.	237		1			1	0,8	0,9	1692,89	1218,8808
	Populus x canescens	topoľ sivý	S	III.	336		1			1	0,8	0,9	2323,57	1672,9704
372.	Populus nigra	topoľ čierny	S	III.	348		1		odrezaný kmeň	0,4	0,8	1	2323,57	743,5424
373.	Populus nigra	topoľ čierny	S	III.	374		1			1	0,8	1	2522,73	2018,184
395.	Prunus sp.	slivka	S, K	III.	106		1			1	0,8	0,9	863,04	621,3888
396.	Prunus sp.	slivka	S, K	III.	36		1			1	0,8	0,9	232,35	167,292
	Prunus sp.	slivka	S, K	III.	121		1			1	0,8	0,9	1062,20	764,784
397.	Prunus sp.	slivka	S, K	III.	103		1			1	0,8	0,9	863,04	621,3888
	Prunus sp.	slivka	S, K	III.	40		1			1	0,8	0,9	232,35	167,292
	Prunus sp.	slivka	S, K	III.	67		1			1	0,8	0,9	497,90	358,488
	Prunus sp.	slivka	S, K	III.	101		1			1	0,8	0,9	863,04	621,3888
	Prunus sp.	slivka	S, K	III.	39		1			1	0,8	0,9	232,35	167,292
	Prunus sp.	slivka	S, K	III.	75		1			1	0,8	0,9	564,29	406,2888
	Prunus sp.	slivka	S, K	III.	44		1			1	0,8	0,9	298,74	215,0928
	Prunus sp.	slivka	S, K	III.	68		1			1	0,8	0,9	497,90	358,488
	Prunus sp.	slivka	S, K	III.	30		1			1	0,8	0,9	165,97	119,4984
	Prunus sp.	slivka	S, K	III.	73		1			1	0,8	0,9	564,29	406,2888
	Prunus sp.	slivka	S, K	III.	69		1			1	0,8	0,9	497,90	358,488
	Prunus sp.	slivka	S, K	III.	93		1			1	0,8	0,9	763,46	549,6912
399.	Prunus sp.	slivka	S, K	III.	105		1			1	0,8	0,9	863,04	621,3888
	Prunus sp.	slivka	S, K	III.	18		1			1	0,8	0,9	132,77	95,5944
	Prunus sp.	slivka	S, K	III.	60		1			1	0,8	0,9	431,52	310,6944
	Prunus sp.	slivka	S, K	III.	58		1			1	0,8	0,9	431,52	310,6944
	Prunus sp.	slivka	S, K	III.	50		1			1	0,8	0,9	365,13	262,8936
	Prunus sp.	slivka	S, K	III.	19		1			1	0,8	0,9	132,77	95,5944
	Prunus sp.	slivka	S, K	III.	53		1			1	0,8	0,9	431,52	310,6944
	Prunus sp.	slivka	S, K	III.	18		1			1	0,8	0,9	132,77	95,5944
	Prunus sp.	slivka	S, K	III.	97		1			1	0,8	0,9	763,46	549,6912
	Prunus sp.	slivka	S, K	III.	30		1			1	0,8	0,9	165,97	119,4984
	Prunus sp.	slivka	S, K	III.	94		1			1	0,8	0,9	763,46	549,6912
400.	Populus nigra	topoľ čierny	S	III.	146		1			1	0,8	1	1161,78	929,424
	Populus nigra	topoľ čierny	S	III.	285		1			1	0,8	1	2124,41	1699,528
	Populus nigra	topoľ čierny	S	III.	97		1			1	0,8	1	763,46	610,768
401.	Prunus sp.	slivka	S, K	III.	66		1			1	0,8	0,9	497,90	358,488

p.č.	latinský názov	slovenský názov	strom/ ker/ liana	skup.	obvod kmeňa (cm)	plocha (m2)	počet (ks)	výška do (cm)	poznámka	index pošk.	index	index veku	hodnota pre 1 ks	konečná hodnota
	Prunus sp.	slivka	S, K	III.	143		1			1	0,8	0,9	1161,78	836,4816
404.	Populus nigra	topoľ čierny	S	III.	389		1			1	0,8	1	2522,73	2018,184
409.	Robinia pseudoacacia	agát biely	S	III.	239		1			1	0,8	1	1692,89	1354,312
410.	Populus x canescens	topoľ sivý	S	III.	162		1			1	0,8	0,9	1294,56	932,0832
	Populus x canescens	topoľ sivý	S	III.	165		2			1	0,8	0,9	1294,56	1864,1664
411.	Populus x canescens	topoľ sivý	S	III.	320		1			1	0,8	0,9	2323,57	1672,9704
	Populus x canescens	topoľ sivý	S	III.	340		1			1	0,8	0,9	2323,57	1672,9704
419.	Populus x canescens	topoľ sivý	S	III.	216		1			1	0,8	0,9	1493,72	1075,4784
	Populus x canescens	topoľ sivý	S	III.	83		1			1	0,8	0,9	663,87	477,9864
	Populus x canescens	topoľ sivý	S	III.	65		1			1	0,8	0,9	497,90	358,488
	Populus x canescens	topoľ sivý	S	III.	90		1			1	0,8	0,9	663,87	477,9864
	Populus x canescens	topoľ sivý	S	III.	51		1			1	0,8	0,9	431,52	310,6944
	Populus x canescens	topoľ sivý	S	III.	80		1			1	0,8	0,9	564,29	406,2888
420.	Populus x canescens	topoľ sivý	S	III.	238		1			1	0,8	0,9	1692,89	1218,8808
	Salix sp.	vŕba	S, K	III.	209		1			1	0,8	0,9	1493,72	1075,4784
	Salix sp.	vŕba	S, K	III.	103		1			1	0,8	0,9	863,04	621,3888
	Salix sp.	vŕba	S, K	III.	127		1		pošk.	0,6	0,8	0,9	1062,20	458,8704
422.	Populus x canescens	topoľ sivý	S	III.	202		2			1	0,8	0,9	1493,72	2150,9568
440.	Populus nigra	topoľ čierny	S	III.	250		1			1	0,8	1	1692,89	1354,312
441.	Populus x canescens	topoľ sivý	S	III.	101		1			1	0,8	0,9	863,04	621,3888
	Populus x canescens	topoľ sivý	S	III.	94		1			1	0,8	0,9	763,46	549,6912
	Populus nigra	topoľ čierny	S	III.	290		1			1	0,8	1	2124,41	1699,528
442.	Populus nigra	topoľ čierny	S	III.	173		1			1	0,8	1	1294,56	1035,648
447.	Salix sp.	vŕba	S, K	III.	102		1			1	0,8	0,9	863,04	621,3888
448.	Salix sp.	vŕba	S, K	III.	51		1			1	0,8	0,9	431,52	310,6944
	Salix sp.	vŕba	S, K	III.	87		1			1	0,8	0,9	663,87	477,9864
	Salix sp.	vŕba	S, K	III.	191		1			1	0,8	0,9	1493,72	1075,4784
449.	Salix sp.	vŕba	S, K	III.	220		1		mpr	1	0,8	0,9	1493,72	1075,4784
451.	Salix sp.	vŕba	S, K	III.	40		1			1	0,8	0,9	232,35	167,292
	Salix sp.	vŕba	S, K	III.	160		1			1	0,8	0,9	1161,78	836,4816
	Salix sp.	vŕba	S, K	III.	272		1			1	0,8	0,9	1925,24	1386,1728
452.	Salix sp.	vŕba	S, K	III.	26		1			1	0,8	0,9	165,97	119,4984
	Salix sp.	vŕba	S, K	III.	121		1			1	0,8	0,9	1062,20	764,784
	Salix sp.	vŕba	S, K	III.	134		1			1	0,8	0,9	1161,78	836,4816
	Salix sp.	vŕba	S, K	III.	272		1			1	0,8	0,9	1925,24	1386,1728
	Salix sp.	vŕba	S, K	III.	100		1			1	0,8	0,9	763,46	549,6912
	Salix sp.	vŕba	S, K	III.	255		1			1	0,8	0,9	1925,24	1386,1728
470.	Fraxinus excelsior	jaseň štíhly	S	III.	52		1			1		1	431,52	431,52
471.	Tilia cordata	lipa malolistá	S	III.	50		1			1		1,1	365,13	401,643
472.	Acer pseudoplatanus	javor horský	S	III.	20		1			1	0,8	1,1	132,77	116,8376
473.	Populus nigra	topoľ čierny	S	III.	46		1			1	0,8	1	365,13	292,104
	Populus nigra	topoľ čierny	S	III.	63		1			1	0,8	1	497,90	398,32
476.	Robinia pseudoacacia	agát biely	S	III.	127		1			1	0,8	1	1062,20	849,76
477.	Robinia pseudoacacia	agát biely	S	III.	197		1			1	0,8	1	1493,72	1194,976

p.č.	latinský názov	slovenský názov	strom/ ker/ liana	skup.	obvod kmeňa (cm)	plocha (m2)	počet (ks)	výška do (cm)	poznámka	index pošk.	index	index veku	hodnota pre 1 ks	konečná hodnota
478.	Populus nigra	topoľ čierny	S	III.	150		1			1	0,8	1	1161,78	929,424
480.	Ailanthus altissima	pajaseň žliazkatý	S	III.	52		1			1	0,8	0,9	431,52	310,6944
	Ailanthus altissima	pajaseň žliazkatý	S	III.	54		1			1	0,8	0,9	431,52	310,6944
509.	Juglans regia	orech čierny	S	III.	223		1		mpr	1	0,8	1	1692,89	1354,312
510.	Robinia pseudoacacia	agát biely	S	III.	90		1			1	0,8	1	663,87	531,096
556.	Robinia pseudoacacia	agát biely	S	III.	105		1			1	0,8	1	863,04	690,432
560.	Ulmus laevis	brest väzový	S	III.	554		1			1	0,8	1,1	3983,27	3505,2776
	SPOLU (EURO)					**546**								**198444,4**

*mpr - merané pod rozkonárením

Inventarizácia časť 2: Panónska cesta - Janíkov dvor

p.č.	latinský názov	slovenský názov	strom/ ker/ liana	skup.	obvod kmeňa	plocha	počet	výška do	poznámka	index pošk.	index	index veku	hodnota pre 1 ks	konečná hodnota
1	Populus alba	topoľ biely	S	III	38		1		prevažne výmladkový porast, aspoň sčasti aj z koreňového zmladenia	1	0,8	1	232,35	185,88
	Populus alba	topoľ biely	S	III	72, 76		2			1	0,8	1	564,29	902,864
	Populus alba	topoľ biely	S	III	57, 55, 56, 51, 51		5			1	0,8	1	431,52	1726,08
	Populus alba	topoľ biely	S	III	44, 45		2			1	0,8	1	298,74	477,984
	Populus alba	topoľ biely	S	III	23		2			1	0,8	1	149,37	238,992
	Populus alba	topoľ biely	S	III	12		1		nízky vzrast	1	0,8	1	66,38	53,104
	Populus alba	topoľ biely	S	III	47, 47, 49		3			1	0,8	1	365,13	876,312
	Populus alba	topoľ biely	S	III	35		3			1	0,8	1	199,16	477,984
	Populus alba	topoľ biely	S	III	20		3			1	0,8	1	132,77	318,648
	Populus alba	topoľ biely	S	III	28		3			1	0,8	1	165,97	398,328
	Populus alba	topoľ biely	S	III	353		1		od bázy rozkmenenie	1	0,8	1	2323,57	1858,856
	Populus alba	topoľ biely	S	III	16		1		nízky vzrast	1	0,8	1	99,58	79,664
	Prunus insititia	slivka guľatoplodá	K	III		4	1	500		1	0,8	0,9	116,17	83,6424
	Prunus insititia	slivka guľatoplodá	K	III		3	1	350		1	0,8	0,9	116,17	83,6424
	Prunus insititia	slivka guľatoplodá	K	III		1	1	200		1	0,8	0,9	8,29	5,9688
	Juglans regia	orech kráľovský	S	III	20		1			1	0,8	1	132,77	106,216
	Fraxinus pennsylvanica	jaseň červený	S	III	16		1			1	0,8	1	99,58	79,664
	Acer platanoides	javor mliečny	S	III	39		1			1	0,8	1,1	232,35	204,468
	Sambucus nigra	baza čierna	K	III		3	1	230		1	0,8	0,9	79,66	57,3552
	Sambucus nigra	baza čierna	K	III		1	1	270		1	0,8	0,9	8,29	5,9688
	Amorpha fruticosa	beztvarec krovitý	K	III		2	1	130		1	0,8	0,9	6,63	4,7736

p.č.	latinský názov	slovenský názov	strom/ ker/ liana	skup.	obvod kmeňa (cm)	plocha (m2)	počet (ks)	výška do (cm)	poznámka	index pošk.	index	index veku	hodnota pre 1 ks	konečná hodnota
2	Negundo aceroides	javorovec jaseňolistý	S	III	95		1		od bázy rozkmenenie	1	0,8	0,9	763,46	549,6912
	Prunus insititia	slivka guľatoplodá	K	III		2	1	250		1	0,8	0,9	8,29	5,9688
	Prunus insititia	slivka guľatoplodá	K	III		6	1	300		1	0,8	0,9	132,77	95,5944
9	Acer platanoides	javor mliečny	S	III	37		1			1	0,8	1,1	232,35	204,468
26	Acer platanoides	javor mliečny	S	III	19		8		skupina výmladkových javorov	1	0,8	1,1	132,77	934,7008
	Acer platanoides	javor mliečny	S	III	16		7			1	0,8	1,1	99,58	613,4128
	Acer platanoides	javor mliečny	S	III	12		3			1	0,8	1,1	66,38	175,2432
	Acer platanoides	javor mliečny	S	III	26		1			1	0,8	1,1	165,97	146,0536
	Acer platanoides	javor mliečny	S	III	14		8			1	0,8	1,1	82,95	583,968
	Acer platanoides	javor mliečny	S	III	22		1			1	0,8	1,1	149,37	131,4456
	Sambucus nigra	baza čierna	K	III		2	1	200		1	0,8	0,9	8,29	5,9688
	Clematis vitalba	plamienok plotný	L	III	2		1	180		1	0,8	0,9	4,97	3,5784
	Prunus insititia	slivka guľatoplodá	K	III		3	1	400		1	0,8	0,9	116,17	83,6424
27	Prunus insititia	slivka guľatoplodá	K	III		2	1	300		1	0,8	0,9	8,29	5,9688
	Acer platanoides	javor mliečny	S	III	16		2		skupina výmladkov	1	0,8	1,1	99,58	175,2608
	Acer platanoides	javor mliečny	S	III	14		2			1	0,8	1,1	82,95	145,992
	Acer platanoides	javor mliečny	S	III	28		1			1	0,8	1,1	165,97	146,0536
	Acer platanoides	javor mliečny	S	III	14		5			1	0,8	1,1	66,38	292,072
27	Acer platanoides	javor mliečny	S	III	18		2			1	0,8	1,1	132,77	233,6752
31	Sambucus nigra	baza čierna	K	III		2	1	220		1	0,8	0,9	8,29	5,9688
	Swida sanguinea	svíb krvavý	K	III		2	1	200		1	0,8	0,9	8,29	5,9688
57	Populus nigra	topoľ čierny	S	III	153		1			1	0,8	1	1062,20	849,76
	Malus sp.	jabloň	S	III	36		1			1	0,8	0,9	232,35	167,292
	Prunus insititia	slivka guľatoplodá	K	III	23	3	1	220		1	0,8	0,9	79,66	57,3552
58	Prunus insititia	slivka guľatoplodá	K	III		5	1	250		1	0,8	0,9	79,66	57,3552
59	Prunus insititia	slivka guľatoplodá	K	III		30	1	350		1	0,8	0,9	530,96	382,2912
	Sambucus nigra	baza čierna	K	III		0,5	1	110		1	0,8	0,9	23,23	16,7256
	Rosa canina	ruža šípová	K	III		0,5	1	200		1	0,8	0,9	8,29	5,9688
	Amorpha fruticosa	beztvarec krovitý	K	III		1	1	160		1	0,8	0,9	8,29	5,9688
60	Populus nigra	topoľ čierny	S	III	335		1		od bázy rozkmenenie (výmladok)	1	0,8	1	2323,57	1858,856
	Populus nigra	topoľ čierny	S	III	115		1			1	0,8	1	962,62	770,096
	Populus nigra	topoľ čierny	S	III	32		1			1	0,8	1	199,16	159,328
	Populus nigra	topoľ čierny	S	III	41		1			1	0,8	1	298,74	238,992
	Populus nigra	topoľ čierny	S	III	11		1			1	0,8	1	66,38	53,104
	Acer pseudoplatanus	javor horský	S	III	34		1			1	0,8	1,1	199,16	175,2608
	Acer pseudoplatanus	javor horský	S	III	22		1			1	0,8	1,1	149,37	131,4456
	Acer pseudoplatanus	javor horský	S	III	16		1			1	0,8	1,1	99,58	87,6304
	Prunus insititia	slivka guľatoplodá	K	III		1	1	200		1	0,8	0,9	8,29	5,9688
61	Populus nigra	topoľ čierny	S	III	20		1			1	0,8	1	132,77	106,216
	Populus nigra	topoľ čierny	S	III	28		1			1	0,8	1	165,97	132,776
	Populus nigra	topoľ čierny	S	III	13		1			1	0,8	1	82,95	66,36
61	Populus nigra	topoľ čierny	S	III	41		1			1	0,8	1	298,74	238,992

p.č.	latinský názov	slovenský názov	strom/ ker/ liana	skup.	obvod kmeňa (cm)	plocha (m2)	počet (ks)	výška do (cm)	poznámka	index pošk.	index	index veku	hodnota pre 1 ks	konečná hodnota
63	Prunus insititia	slivka guľatoplodá	K	III		4	3	300, 250, 200		1	0,8	0,9	8,29	17,9064
64	Prunus insititia	slivka guľatoplodá	K	III		3	1	400		1	0,8	0,9	116,17	83,6424
65	Acer pseudoplatanus	javor horský	S	III	16		1			1	0,8	1,1	99,58	87,6304
66	Acer pseudoplatanus	javor horský	S	III	16		1			1	0,8	1,1	99,58	87,6304
	Acer pseudoplatanus	javor horský	S	III	15		1			1	0,8	1,1	99,58	87,6304
	Acer pseudoplatanus	javor horský	S	III	11		1			1	0,8	1,1	66,38	58,4144
	Malus sp.	jabloň	S	III	11		2		výmladky	1	0,8	0,9	66,38	95,5872
	Malus sp.	jabloň	S	III	18		2			1	0,8	0,9	132,77	191,1888
67	Rosa canina	ruža šípová	K	III		1	1	120		1	0,8	0,9	23,23	16,7256
69	Juglans regia	orech kráľovský	S	III	60		1			1	0,8	1	431,52	345,216
	Sambucus nigra	baza čierna	K	III		8	1	400		1	0,8	0,9	199,16	143,3952
	Persica vulgaris	broskyňa obyčajná	S	III	39		1		od bázy vetvenie, polosuchá, pošk. do 60%	0,6	0,8	0,9	232,35	100,3752
	Prunus insititia	slivka guľatoplodá	K	III	25	2	1	400		1	0,8	0,9	13,27	9,5544
	Prunus insititia	slivka guľatoplodá	K	III		0,5	1	190		1	0,8	0,9	8,29	5,9688
	Prunus insititia	slivka guľatoplodá	K	III		0,5	1	1		1	0,8	0,9	4,97	3,5784
70	Negundo aceroides	javorovec jaseňolistý	S	III	122		1			1	0,8	0,9	1062,20	764,784
	Negundo aceroides	javorovec jaseňolistý	S	III	12		1			1	0,8	0,9	66,38	47,7936
	Acer pseudoplatanus	javor horský	S	III	25		1		výmladkový trs, dole 110 cm	1	0,8	1,1	149,37	131,4456
	Acer pseudoplatanus	javor horský	S	III	18		2			1	0,8	1,1	132,77	233,6752
	Acer pseudoplatanus	javor horský	S	III	11		1			1	0,8	1,1	66,38	58,4144
	Acer pseudoplatanus	javor horský	S	III	13		1			1	0,8	1,1	82,95	72,996
	Prunus insititia	slivka guľatoplodá	K	III		1	1	200		1	0,8	0,9	8,29	5,9688
	Acer platanoides	javor mliečny	S	III	64		1		výmladový trs, 6 kmienkov	1	0,8	1,1	497,90	438,152
	Sambucus nigra	baza čierna	K	III		1	1	200		1	0,8	0,9	8,29	5,9688
	Sambucus nigra	baza čierna	K	III		3	1	300		1	0,8	0,9	79,66	57,3552
71	Negundo aceroides	javorovec jaseňolistý	S	III	45		1			1	0,8	0,9	298,74	215,0928
	Negundo aceroides	javorovec jaseňolistý	S	III	91		1		výmladky	1	0,8	0,9	763,46	549,6912
	Negundo aceroides	javorovec jaseňolistý	S	III	18		1			1	0,8	0,9	132,77	95,5944
	Acer pseudoplatanus	javor horský	S	III	51		1		výmladok	1	0,8	1,1	431,52	379,7376
	Acer platanoides	javor mliečny	S	III	14		1			1	0,8	1,1	82,95	72,996
	Acer platanoides	javor mliečny	S	III	16		1			1	0,8	1,1	99,58	87,6304
	Swida sanguinea	svíb krvavý	K	III		3	1	200		1	0,8	0,9	79,66	57,3552
74	Sambucus nigra	baza čierna	K	III		3, 3	2	250, 220		1	0,8	0,9	79,66	114,7104
75	Sambucus nigra	baza čierna	K	III		4	1	280		1	0,8	0,9	79,66	57,3552
76	Populus nigra	topoľ čierny	S	III	131		1			1	0,8	1	1062,20	849,76
77	Salix fragilis	vŕba krehká	S	III	130		1			1	0,8	1	1062,20	849,76
78	Populus nigra	topoľ čierny	S	III	147		1			1	0,8	1	1062,20	849,76
79	Prunus insititia	slivka guľatoplodá	K	III		6	1	520		1	0,8	0,9	199,16	143,3952
136	Sambucus nigra	baza čierna	K	III		8	1	220		1	0,8	0,9	132,77	95,5944
137	Ailanthus altissima	pajaseň žliazkatý	S	III	27		1			1	0,8	0,9	165,97	119,4984

p.č.	latinský názov	slovenský názov	strom/ ker/ liana	skup.	obvod kmeňa (cm)	plocha (m2)	počet (ks)	výška do (cm)	poznámka	index pošk.	index	index veku	hodnota pre 1 ks	konečná hodnota
138	Ailanthus altissima	pajaseň žliazkatý	S	III	121		1			1	0,8	0,9	1062,20	764,784
139	Robinia pseudoacacia	agát biely	S	III	126		1			1	0,8	1	1062,20	849,76
140	Ailanthus altissima	pajaseň žliazkatý	S	III	60		1			1	0,8	0,9	431,52	310,6944
141	Populus nigra	topoľ čierny	S	III	98		1		od bázy delené kmene	1	0,8	1	763,46	610,768
	Populus nigra	topoľ čierny	S	III	105		1			1	0,8	1	863,04	690,432
	Populus nigra	topoľ čierny	S	III	33		1			1	0,8	1	199,16	159,328
142	Malus sp.	jabloň	S	III	34		1		výmladkový trs	1	0,8	0,9	199,16	143,3952
	Malus sp.	jabloň	S	III	41		1			1	0,8	0,9	298,74	215,0928
143	Populus nigra	topoľ čierny	S	III	20		3		výmladkový trs	1	0,8	1	132,77	318,648
	Populus nigra	topoľ čierny	S	III	14		3			1	0,8	1	82,95	199,08
	Populus nigra	topoľ čierny	S	III	163		1			1	0,8	1	1294,56	1035,648
	Populus nigra	topoľ čierny	S	III	24		1			1	0,8	1	149,37	119,496
	Populus nigra	topoľ čierny	S	III	15		1			1	0,8	1	99,58	79,664
	Populus nigra	topoľ čierny	S	III	43		2			1	0,8	1	298,74	477,984
	Populus nigra	topoľ čierny	S	III	11		1			1	0,8	1	66,38	53,104
	Populus nigra	topoľ čierny	S	III	16		1			1	0,8	1	99,58	79,664
	Populus nigra	topoľ čierny	S	III	63, 68		2			1	0,8	1	497,90	796,64
	Populus nigra	topoľ čierny	S	III	49		1			1	0,8	1	365,13	292,104
144	Prunus insititia	slivka guľatoplodá	K	III		1	1	220		1	0,8	0,9	8,29	5,9688
145	Prunus insititia	slivka guľatoplodá	K	III		4	1	400		1	0,8	0,9	116,17	83,6424
146	Sambucus nigra	baza čierna	K	III		4	1	300		1	0,8	0,9	149,37	107,5464
147	Sambucus nigra	baza čierna	K	III		2	1	200		1	0,8	0,9	8,29	5,9688
148	Prunus insititia	slivka guľatoplodá	K	III		0,5	1	190		1	0,8	0,9	8,29	5,9688
149	Negundo aceroides	javorovec jaseňolistý	S	III	39		1		výmladkový trs	1	0,8	0,9	232,35	167,292
	Negundo aceroides	javorovec jaseňolistý	S	III	19		3			1	0,8	0,9	132,77	286,7832
150	Sambucus nigra	baza čierna	K	III		8	1	300	3 trsy	1	0,8	0,9	132,77	95,5944
151	Sambucus nigra	baza čierna	K	III		6	1	300	5 trsov	1	0,8	0,9	132,77	95,5944
152	Acer pseudoplatanus	javor horský	S	III	14		1		výmladok	1	0,8	1,1	82,95	72,996
	Acer pseudoplatanus	javor horský	S	III	19		1		výmladok	1	0,8	1,1	132,77	116,8376
	Acer pseudoplatanus	javor horský	S	III	16		2			1	0,8	1,1	99,58	175,2608
	Sambucus nigra	baza čierna	K	III		2	1	220	2 trsy	1	0,8	0,9	8,29	5,9688
	Acer pseudoplatanus	javor horský	S	III	64		1			1	0,8	1,1	497,90	438,152
153	Pyrus communis	hruška	S	III	49		1			1	0,8	0,9	365,13	262,8936
	Prunus insititia	slivka guľatoplodá	K	III		2	1	180		1	0,8	0,9	8,29	5,9688
154	Sambucus nigra	baza čierna	K	III		3	1	230		1	0,8	0,9	79,66	57,3552
155	Sambucus nigra	baza čierna	K	III		6	1	350		1	0,8	0,9	199,16	143,3952
157	Prunus insititia	slivka guľatoplodá	K	III		1	1	220		1	0,8	0,9	8,29	5,9688
158	Prunus insititia	slivka guľatoplodá	K	III		3	1	320		1	0,8	0,9	116,17	83,6424
160	Padus avium	čremcha obyčajná	S	III	28		1			1	0,8	0,9	165,97	119,4984
161	Cerasus avium	čerešňa vtáčia	S	III	91		1		rozdelená na 4 vedľajšie kmene	1	0,8	0,9	763,46	549,6912
162	Negundo aceroides	javorovec jaseňolistý	S	III	107		1		výmladkový trs z 3 vedľajších kmeňov	1	0,8	0,9	863,04	621,3888
164	Prunus insititia	slivka guľatoplodá	K	III		2	1	240		1	0,8	0,9	8,29	5,9688

p.č.	latinský názov	slovenský názov	strom/ ker/ liana	skup.	obvod kmeňa (cm)	plocha (m2)	počet (ks)	výška do (cm)	poznámka	index pošk.	index	index veku	hodnota pre 1 ks	konečná hodnota
165	Prunus insititia	slivka guľatoplodá	K	III		2	1	240		1	0,8	0,9	8,29	5,9688
166	Rosa canina	ruža šípová	K	III		6	1	230		1	0,8	0,9	132,77	95,5944
167	Malus sp.	jabloň	S	III	19		1		výmladkový trs	1	0,8	0,9	132,77	95,5944
	Malus sp.	jabloň	S	III	21		1			1	0,8	0,9	149,37	107,5464
168	Swida sanguinea	svíb krvavý	K	III		0,5	1	150		1	0,8	0,9	8,29	5,9688
169	Rosa canina	ruža šípová	K	III		2	1	190		1	0,8	0,9	8,29	5,9688
170	Sambucus nigra	baza čierna	K	III		3	1	300		1	0,8	0,9	79,66	57,3552
171	Swida sanguinea	svíb krvavý	K	III		6	1	200		1	0,8	0,9	132,77	95,5944
172	Prunus insititia	slivka guľatoplodá	K	III		1	1	240		1	0,8	0,9	8,29	5,9688
173	Prunus insititia	slivka guľatoplodá	K	III		2	1	320		1	0,8	0,9	116,17	83,6424
174	Swida sanguinea	svíb krvavý	K	III		6	1	240		1	0,8	0,9	132,77	95,5944
	Prunus insititia	slivka guľatoplodá	K	III		2	1	300		1	0,8	0,9	8,29	5,9688
175	Prunus insititia	slivka guľatoplodá	K	III		1	1	220		1	0,8	0,9	8,29	5,9688
	Swida sanguinea	svíb krvavý	K	III		0,5	1	100		1	0,8	0,9	4,97	3,5784
176	Sambucus nigra	baza čierna	K	III		8	1	300		1	0,8	0,9	132,77	95,5944
	Negundo aceroides	javorovec jaseňolistý	S	III	48		1		výmladok, 2 kmene	1	0,8	0,9	365,13	262,8936
179	Rosa canina	ruža šípová	K	III		5	1	240		1	0,8	0,9	79,66	57,3552
180	Populus alba	topoľ biely	S	III	12		5		výmladkový porast	1	0,8	1	66,38	265,52
	Populus alba	topoľ biely	S	III	14		4			1	0,8	1	82,95	265,44
	Populus alba	topoľ biely	S	III	18		3			1	0,8	1	132,77	318,648
	Populus alba	topoľ biely	S	III	66		1			1	0,8	1	497,90	398,32
	Populus alba	topoľ biely	S	III	24		4			1	0,8	1	149,37	477,984
	Populus alba	topoľ biely	S	III	30		1			1	0,8	1	165,97	132,776
	Populus alba	topoľ biely	S	III	15		1			1	0,8	1	99,58	79,664
	Populus alba	topoľ biely	S	III	68		1			1	0,8	1	497,90	398,32
	Populus alba	topoľ biely	S	III	74		1			1	0,8	1	564,29	451,432
	Populus alba	topoľ biely	S	III	46, 50		2			1	0,8	1	365,13	584,208
180	Populus alba	topoľ biely	S	III	71		1			1	0,8	1	564,29	451,432
	Populus alba	*topoľ biely*	*S*	*III.*		*3*		*220*		*1*	*0,8*	*1*	*79,66*	*63,728*
181	Populus alba	topoľ biely	S	III	16		1		výmladkový trs	1	0,8	1	99,58	79,664
	Populus alba	topoľ biely	S	III	12		3			1	0,8	1	66,38	159,312
	Populus alba	topoľ biely	S	III	212		1		od bázy na 4 kmene	1	0,8	1	1493,72	1194,976
	Populus alba	topoľ biely	S	III	90, 86		2		od bázy na 2 kmene	1	0,8	1	663,87	1062,192
220	Sambucus nigra	baza čierna	K	III		3	1	230		1	0,8	0,9	79,66	57,3552
255	Prunus insititia	slivka guľatoplodá	K	III		1	1	220		1	0,8	0,9	8,29	5,9688
	Fraxinus pennsylvanica	jaseň červený	S	III	14		1			1	0,8	1	82,95	66,36
256	Prunus insititia	slivka guľatoplodá	K	III		10	1	400		1	0,8	0,9	199,16	143,3952
257	Prunus insititia	slivka guľatoplodá	K	III		9	1	450		1	0,8	0,9	199,16	143,3952
	Clematis vitalba	plamienok plotný	L	III	5		1	300		1	0,8	0,9	6,63	4,7736
260	Prunus insititia	slivka guľatoplodá	K	III		4	1	400		1	0,8	0,9	116,17	83,6424
261	Malus sp.	jabloň	S	III	13		1		výmladkový trs	1	0,8	0,9	82,95	59,724
	Malus sp.	jabloň	S	III	12		2			1	0,8	0,9	66,38	95,5872
	Acer platanoides	javor mliečny	S	III	27		1		4 výmladkové skupiny	1	0,8	1,1	165,97	146,0536
	Acer platanoides	javor mliečny	S	III	23		3			1	0,8	1,1	149,37	394,3368

p.č.	latinský názov	slovenský názov	strom/ ker/ liana	skup.	obvod kmeňa (cm)	plocha (m2)	počet (ks)	výška do (cm)	poznámka	index pošk.	index	index veku	hodnota pre 1 ks	konečná hodnota
	Acer platanoides	javor mliečny	S	III	12		7			1	0,8	1,1	66,38	408,9008
	Acer platanoides	javor mliečny	S	III	16		3			1	0,8	1,1	99,58	262,8912
	Acer platanoides	javor mliečny	S	III	13		1			1	0,8	1,1	82,95	72,996
336	Sambucus nigra	baza čierna	K	III		6	1	300		1	0,8	0,9	132,77	95,5944
539	Juglans regia	orech kráľovský	S	III	33		1			1	0,8	1	199,16	159,328
	Negundo aceroides	javorovec jaseňolistý	S	III	108		1		od bázy vetvenie na 3 kmene	1	0,8	0,9	863,04	621,3888
	Swida sanguinea	svíb krvavý	K	III		1	1	200		1	0,8	0,9	8,29	5,9688
540	Negundo aceroides	javorovec jaseňolistý	S	III	68		1			1	0,8	0,9	497,90	358,488
	Acer platanoides	javor mliečny	S	III	20		1		vetvenie	1	0,8	1,1	132,77	116,8376
	Prunus insititia	slivka guľatoplodá	K	III		3	1	200		1	0,8	0,9	79,66	57,3552
612	Sambucus nigra	baza čierna	K	III		30	1	280		1	0,8	0,9	398,29	286,7688
613	Sambucus nigra	baza čierna	K	III		32	1	280		1	0,8	0,9	464,67	334,5624
615	Sambucus nigra	baza čierna	K	III		16	1	280		1	0,8	0,9	265,53	191,1816
616	Sambucus nigra	baza čierna	K	III		160	1	280		1	0,8	0,9	2124,17	1529,4024
617	Sambucus nigra	baza čierna	K	III		8	1	280		1	0,8	0,9	132,77	95,5944
618	Sambucus nigra	baza čierna	K	III		35	1	280		1	0,8	0,9	464,67	334,5624
619	Sambucus nigra	baza čierna	K	III		8	1	280		1	0,8	0,9	132,77	95,5944
620	Sambucus nigra	baza čierna	K	III		15	1	280		1	0,8	0,9	199,15	143,388
630	Rosa canina	ruža šípová	K	III		6	1	220		1	0,8	0,9	132,77	95,5944
631	Prunus insititia	slivka guľatoplodá	K	III		2	1	200		1	0,8	0,9	8,29	5,9688
643	Sambucus nigra	baza čierna	K	III		3	1	150		1	0,8	0,9	53,11	38,2392
	SPOLU (EURO)					**564**							**51944,86**	**50724,364**

SUMARIZÁCIA

	kry (m2)	**stromy s obvodom do 40 cm vrátane (ks)**	**stromy s obvodom nad 40 cm (ks)**	**spolu stromov (ks)**	**liany (ks)**	**spoločenská hodnota drevín (€)**
Inventarizácia časť 1: Bosákova - Panónska cesta	546	234	282	516	40	198 444,42
Inventarizácia časť 2: Panónska cesta - Janíkov dvor	563,5	152	56	208	2	50 724,36
SPOLU	**1109,5**	**386**	**338**	**724**	**42**	**249 168,79**