ÚZEMNÝ PLÁN OBCE LIETAVA

ZaD Č1

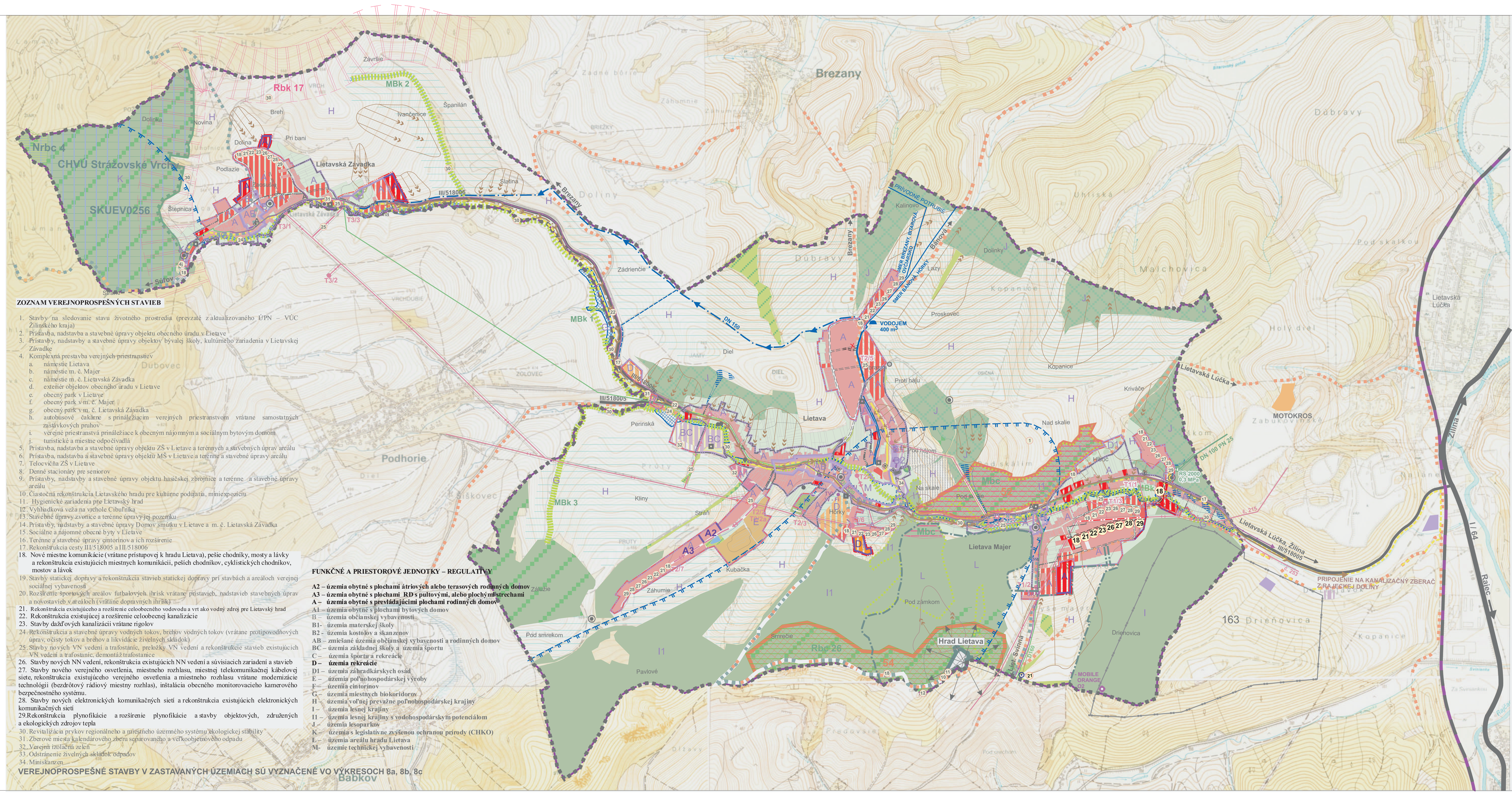

ZOZNAM VEREJNOPROSPEŠNÝCH STAVIEB

1. Stavby na sledovanie stavu životného prostredia (prevzaté z aktualizovaného ÚPN – VÚC Žilinského kraja)
2. Prístavba, nadstavba a stavebné úpravy objektu obecného úradu v Lietave
3. Prístavby, nadstavby a stavebné úpravy objektov bývalej školy, kultúrneho zariadenia v Lietavskej Závadke
4. Komplexná prestavba verejných priestranstiev
   a. námestie Lietava
   b. námestie m. č. Majer
   c. námestie m. č. Lietavská Závadka
   d. exteriér objektov obecného úradu v Lietave
   e. obecný park v Lietave
   f. obecný park v m. č. Majer
   g. obecný park v m. č. Lietavská Závadka
   h. autobusové čakárne s prináležiacim verejných priestranstvom vrátane samostatných zastávkových pruhov
   i. verejné priestranstvá prináležiace k obecným nájomným a sociálnym bytovým domom
   j. turistické a miestne odpočívadlá
5. Prístavba, nadstavba a stavebné úpravy objektu ZŠ v Lietave a terénnych a stavebných úprav areálu
6. Prístavba, nadstavba a stavebné úpravy objektu MŠ v Lietave a terénne a stavebné úpravy areálu
7. Telocvičňa ZŠ v Lietave
8. Denné stacionáry pre seniorov
9. Prístavby, nadstavby a stavebné úpravy objektu hasičskej zbrojnice a terénne a stavebné úpravy areálu
10. Čiastočná rekonštrukcia Lietavského hradu pre kultúrne podujatia, miniexpozíciu
11. Hygienické zariadenia pre Lietavský hrad
12. Vyhliadková veža na vrchole Cibuľníka
13. Stavebné úpravy zvonice a terénne úpravy jej pozemku
14. Prístavby, nadstavby a stavebné úpravy Domov smútku v Lietave a m. č. Lietavská Závadka
15. Sociálne a nájomné obecné byty v Lietave
16. Terénne a stavebné úpravy cintorínov a ich rozšírenie
17. Rekonštrukcia cesty III/518005 a III/518006
18. Nové miestne komunikácie (vrátane prístupovej k hradu Lietava), pešie chodníky, mosty a lávky a rekonštrukcia existujúcich miestnych komunikácií, peších chodníkov, cyklistických chodníkov, mostov a lávok
19. Stavby statickej dopravy a rekonštrukcia stavieb statickej dopravy pri stavbách a areáloch verejnej sociálnej vybavenosti
20. Rozšírenie športových areálov futbalových ihrísk vrátane prístavieb, nadstavieb stavebných úprav a novostavieb v areáloch (vrátane dopravných ihrísk)
21. Rekonštrukcia existujúceho a rozšírenie celoobecného vodovodu a vrt ako vodný zdroj pre Lietavský hrad
22. Rekonštrukcia existujúcej a rozšírenie celoobecnej kanalizácie
23. Stavby dažďových kanalizácií vrátane rigolov
24. Rekonštrukcia a stavebné úpravy vodných tokov, brehov vodných tokov (vrátane protipovodňových úprav, očisty tokov a brehov a likvidácie živelných skládok)
25. Stavby nových VN vedení a trafostaníc, preložky VN vedení a rekonštrukcie stavieb existujúcich VN vedení a trafostaníc, demontáž trafostanice
26. Stavby nových NN vedení, rekonštrukcia existujúcich NN vedení a súvisiacich zariadení a stavieb
27. Stavby nového verejného osvetlenia, miestneho rozhlasu, miestnej telekomunikačnej káblovej siete, rekonštrukcia existujúceho verejného osvetlenia a miestneho rozhlasu vrátane modernizácie technológií (bezdrôtový rádiový miestny rozhlas), inštalácia obecného monitorovacieho kamerového bezpečnostného systému.
28. Stavby nových elektronických komunikačných sietí a rekonštrukcia existujúcich elektronických komunikačných sietí
29. Rekonštrukcia plynofikácie a rozšírenie plynofikácie a stavby objektových, združených a ekologických zdrojov tepla
30. Revitalizácia prvkov regionálneho a miestneho územného systému ekologickej stability
31. Zberové miesta kalendárového zberu separovaného a veľkoobjemového odpadu
32. Verejná izolačná zeleň
33. Odstránenie živelných skládok odpadov
34. Miniskanzen

VEREJNOPROSPEŠNÉ STAVBY V ZASTAVANÝCH ÚZEMIACH SÚ VYZNAČENÉ VO VÝKRESOCH 8a, 8b, 8c

FUNKČNÉ A PRIESTOROVÉ JEDNOTKY – REGULATÍVY

- **A2 – územia obytné s plochami átriových alebo terasových rodinných domov**
- **A3 – územia obytné s plochami RD s pultovými, alebo plochými strechami**
- **A – územia obytné s prevládajúcimi plochami rodinných domov**
- A1 – územia obytné s plochami bytových domov
- B – územia občianskej vybavenosti
- B1 - územia materskej školy
- B2 - územia kostolov a skanzenov
- AB – zmiešané územia občianskej vybavenosti a rodinných domov
- BC – územia základnej školy a územia športu
- C – územia športu a rekreácie
- **D – územia rekreácie**
- D1 – územia záhradkárskych osád
- E – územia poľnohospodárskej výroby
- F – územia cintorínov
- G – územia miestnych biokoridorov
- H – územia voľnej prevažne poľnohospodárskej krajiny
- I – územia lesnej krajiny
- I1 – územia lesnej krajiny s vodohospodárskym potenciálom
- J – územia lesoparkov
- K – územia s legislatívne zvýšenou ochranou prírody (CHKO)
- L – územia areálu hradu Lietava
- M- územie technickej vybavenosti

LEGENDA :

STAV | NÁVRH | VÝHĽAD

- HRANICA RIEŠENÉHO ÚZEMIA
- HRANICA KATASTRÁLNEHO ÚZEMIA
- HRANICA ZASTAVANÉHO ÚZEMIA K 1.1.1990
- **HRANICA SKUTOČNE ZASTAVANÉHO ÚZEMIA**
- **ÚZEMIE BÝVANIA V RODINNÝCH DOMOCH**
- ÚZEMIE BÝVANIA V BYTOVÝCH DOMOCH
- ÚZEMIE SO ZMIEŠANOU FUNKCIOU OBČIANSKEJ VYBAVENOSTI A RODINNÝCH DOMOV
- ÚZEMIE SO ZMIEŠANOU FUNKCIOU ZÁKLADNEJ ŠKOLY A ŠPORTU
- ÚZEMIE A OBJEKTY OBČIANSKEJ A SOCIÁLNEJ VYBAVENOSTI
- ÚZEMIE ŠPORTU A REKREÁCIE
- **ÚZEMIE REKREÁCIE**
- ÚZEMIE ZÁHRADKÁRSKEJ OSADY
- ÚZEMIE ŽIVOČÍŠNEJ VÝROBY A SKLADOV / OCHR. PÁSMO /
- ZELEŇ NÍZKA /ZÁHRADY/
- ZELEŇ CINTORÍNOV
- ÚZEMIE LESOV / OCHRANNÉ PÁSMO LESA 50m/
- LESY OCHRANNÉ
- LESY OSOBITÉHO URČENIA / LESOPARKY /
- VODNÉ TOKY A BREHOVÉ PORASTY
- ODVODNENIA
- ÚZEMIE ZÁPLAV Z PRÍVALOVÝCH DAŽĎOV
- INUNDAČNÉ ÚZEMIA
- ZOSUVNÉ ÚZEMIE
- OSTATNÁ VOĽNÁ, PREVAŽNE POĽNOHOSPODÁRSKA KRAJINA
- NEZASTAVITEĽNÉ ÚZEMIE - PANORAMATICKÉ POHĽADY NA HRAD LIETAVA
- CESTA III / 518005 , III / 518006 V ZASTAVANOM ÚZEMÍ B3 - MZ 8,0 / 50
- CESTA I/64
- ŽELEZNIČNÁ TRAŤ č.126 ŽILINA - RAJEC
- PEŠIE CHODNÍKY
- CYKLOTRASY, TURISTICKÉ TRASY, LYŽIARSKE BEŽECKÉ TRATE
- NÁUČNÉ CHODNÍKY
- AUTOBUSOVÉ ZASTÁVKY
- **ZÁVESNÝ KÁBEL DISTRI**
- TRAFOSTANICA
- VN KÁBEL ZEMOU
- VTL PLYNOVOD
- STL PLYNOVOD 0,3 MPa
- REGULAČNÁ STANICA PLYNU
- TELEFÓNNY KÁBEL
- POŠTA, DIG. TELEF. ÚSTREDŇA
- SIEŤOVÝ ROZVÁDZAČ
- TV VYKRYVAČ, W-Fi, MOBIL. OPERÁTOR
- **VODNÝ ZDROJ PRE HRAD LIETAVA**

STAV | NÁVRH | VÝHĽAD

- PHO VODNÝVH ZDROJOV 1°
- PHO VODNÝCH ZDROJOV 2°
- VODOVOD
- PRÍVODNÉ VODOVODNÉ POTRUBIE LIETAVA-LIETAVSKÁ ZÁVADKA
- VODOJEM
- KANALIZÁCIA SPLAŠKOVÁ
- PREPOJOVACIA KANALIZÁCIA LIETAVA-LIETAVSKÁ ZÁVADKA
- CHRÁNENÉ VTÁČIE ÚZEMIE CHVÚ STRÁŽOVSKÉ VRCHY
- ÚZEMIE EURÓPSKEHO VÝZNAMU SKUEV 0256 - STRÁŽOVSKÉ VRCHY
- HRANICA CHRÁNENEJ KRAJINNEJ OBLASTI CHKO - STRÁŽOVSKÉ VRCHY
- GENOFONDOVÉ LOKALITY 52 - Majerské skálie, 54 - Strážna- Cibuľník
- BIOKORIDOR REGIONÁLNEHO VÝZNAMU - RBk 17
- BIOKORIDOR MIESTNEHO VÝZNAMU
- CHRÁNENÝ STROM
- OCHRANNÉ PÁSMO NÁRODNEJ KULTÚRNEJ PAMIATKY
- EKOLOGICKÝ VÝZNAMNÝ SEGMENT
- BIOCENTRUM NADREGIONÁLNEHO VÝZNAMU - NRBc 4
- BIOCENTRUM REGIONÁLNEHO VÝZNAMU - RBc 26
- BIOCENTRUM MIESTNEHO VÝZNAMU - Majerské a Lietavské skálie
- PAMÄTIHODNOSTI - / KAPLNKY, PRÍCESTNÉ KRÍŽE, OBJEKTY
- ODDYCHOVÉ ZÓNY
- **OZNAČENIE VEREJNOPROSPEŠNÝCH STAVIEB / ČÍSLOVANIE/**
- **HRANICE A OZNAČENIE FUNKČNEJ A PRIESTOROVEJ JEDNOTKY**
- SKLÁDKY MIMO PREVÁDZKY / DEFINITÍVNE UZAVRETÉ/
- SKLÁDKY ODVEZENÉ
- HRANICA LOŽISKOVÉHO ÚZEMIA 163 - DRIEŇOVICA
- ZBEROVÉ MIESTA SEPAROVANÉHO ODPADU
- OCHRANNÉ PÁSMA OSTATNÉ VŠETKÉHO DRUHU
- **JAVY NA ZRUŠENIE**
- HRAD LIETAVA
- VÝZNAMNÉ POHĽADOVÉ BODY

SCHÉMA ZÁVÄZNÝCH ČASTÍ RIEŠENIA A VEREJNOPROSPEŠNÝCH STAVIEB