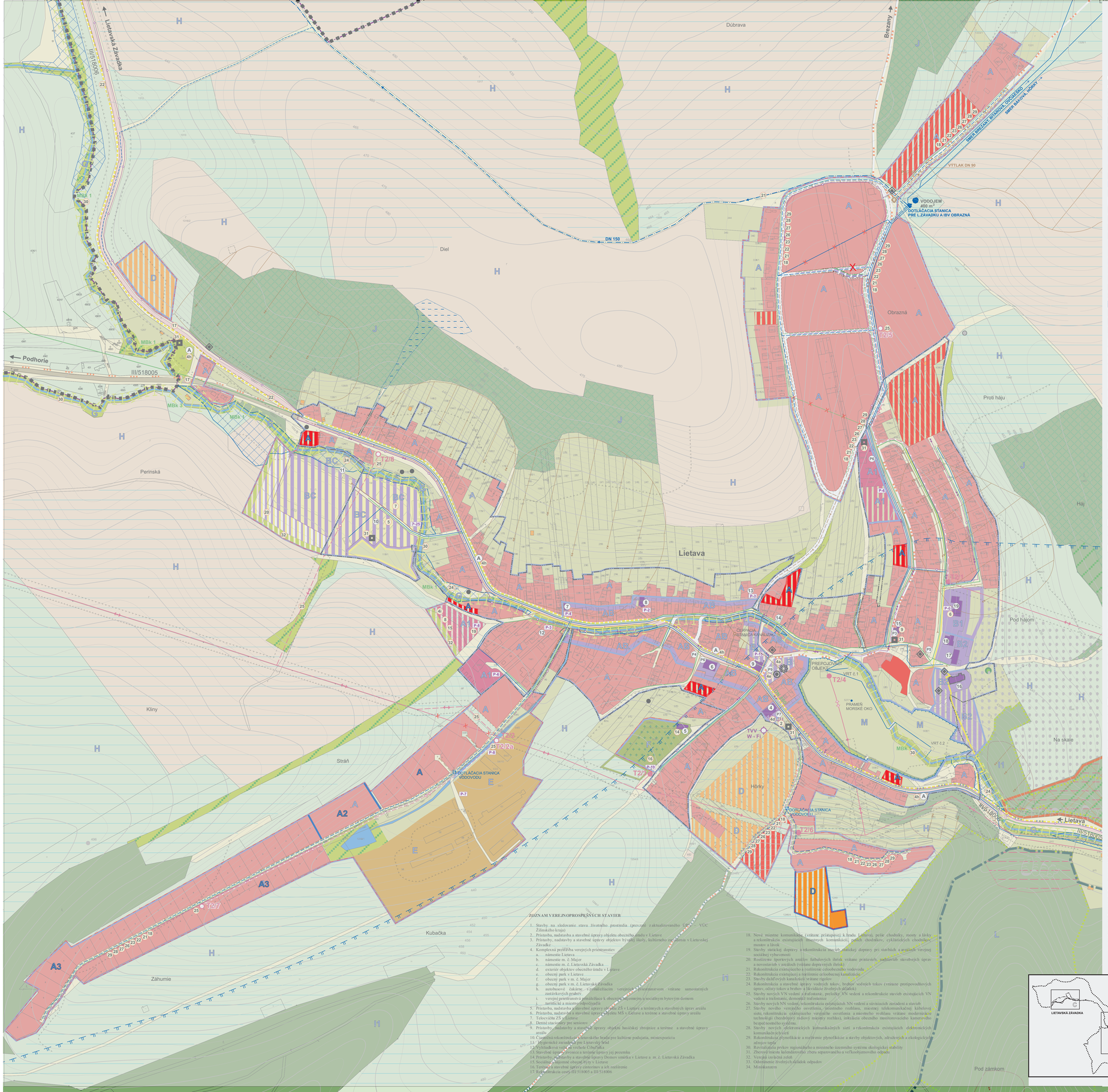

ÚZEMNÝ PLÁN OBCE LIETAVA

ZaD Č.1

LEGENDA :

STAV	NÁVRH	VÝHLAD	
			HRANICA RIEŠENÉHO ÚZEMIA
			HRANICA KATASTRÁLNEHO ÚZEMIA
			HRANICA ZASTAVANÉHO ÚZEMIA K 1.1.1990
			HRANICA SKUTOČNE ZASTAVANÉHO ÚZEMIA
			ÚZEMIE BÝVANIA V RODINNÝCH DOMOCH
			ÚZEMIE BÝVANIA V BYTOVÝCH DOMOCH
			ÚZEMIE SO ZMIEŠANOU FUNKCIOU BÝVANIA V RODINNÝCH DOMOCH A VYBAVENOSTI
			ÚZEMIE SO ZMIEŠANOU FUNKCIOU ZÁKLADNEJ ŠKOLY A ŠPORTU
			ÚZEMIE A OBJEKTY OBČIANSKEJ A SOCIÁLNEJ VYBAVENOSTI
			ÚZEMIE ŠPORTU A REKREÁCIE
			ÚZEMIE REKREÁCIE
			ÚZEMIE ZÁHRADKÁRSKEJ OSADY
			ÚZEMIE ŽIVOČÍŠNEJ VÝROBY A SKLADOV / OCHRANNÉ PÁSMO /
			ORNÁ PÔDA
			ZELEŇ NÍZKA /ZÁHRADY/
			ZELEŇ OSTATNÁ /TTP/
			ZELEŇ IZOLAČNÁ
			ZELEŇ CINTORÍNOV
			ÚZEMIE LESOV / OCHRANNÉ PÁSMO LESA 50m/
			LESY OCHRANNÉ
			LESY OSOBITNÉHO URČENIA / LESOPARKY /
			VODNÉ TOKY A BREHOVÉ PORASTY
			ODVODNENIA
			ÚZEMIE ZÁPLAV Z PRÍVALOVÝCH DAŽĎOV
			INUNDAČNÉ ÚZEMIA
			ZOSUVNÉ ÚZEMIE
			OSTATNÉ PLOCHY KOMUNIKÁCIE, POLNÉ CESTY /
			NEZASTAVITEĽNÉ ÚZEMIE - PANORAMATICKÉ PRIEHĽADY NA HRAD LIETAVA
			CESTA III / 518005 , III / 518006 V ZASTAVANOM ÚZEMÍ B3 - MZ 8,0 / 50
			KOMUNIKÁCIE NAVRHOVANÉ
			PEŠIE CHODNÍKY
			CYKLOTRASY, TURISTICKÉ TRASY, LYŽIARSKE BEŽECKÉ TRATE
			NÁUČNÉ CHODNÍKY
A			AUTOBUSOVÉ ZASTÁVKY
P6	P-2		PARKOVISKÁ
			VN 22 kV VEDENIE /OCHR. PÁSMO 10m/
			TRAFOSTANICA
			VN KÁBEL ZEMOU
			ZÁVESNÝ KÁBEL DISTRI
			VTL PLYNOVOD
			STL PLYNOVOD 0,3 MPa
			REGULAČNÁ STANICA PLYNU
			TELEFÓNNY KÁBEL
			POŠTA, DIG. TELEF. ÚSTREDŇA
			SIEŤOVÝ ROZVÁDZAČ
			TV VYKRYVAČ, W-Fi, MOBIL. OPERÁTOR
			ÚČASTNÍCKY ROZVÁDZAČ
			PHO VODNÝVH ZDROJOV 1°
			PHO VODNÝCH ZDROJOV 2°
			VODOVOD
			PRÍVODNÉ VODOVODNÉ POTRUBIE
			DOTLÁČACIA STANICA VODOVODU
			KANALIZÁCIA SPLAŠKOVÁ
			KANALIZAČNÝ ZBERAČ
			ČERPACIA KANALIZAČNÁ ŠACHTA
			CHRÁNENÉ VTÁČIE ÚZEMIE CHVÚ STRÁŽOVSKÉ VRCHY
			ÚZEMIE EURÓPSKEHO VÝZNAMU SKUEV 0256 - STRÁŽOVSKÉ VRCHY
			HRANICA CHRÁNENEJ KRAJINNEJ OBLASTI CHKO - STRÁŽOVSKÉ VRCHY
			GENOFONDOVÉ LOKALITY 52 - Majerské skálie,
			BIOKORIDOR REGIONÁLNEHO VÝZNAMU - RBk 17
			BIOKORIDOR MIESTNEHO VÝZNAMU
			CHRÁNENÝ STROM
			OCHRANNÉ PÁSMO NÁRODNEJ KULTÚRNEJ PAMIATKY
			EKOLOGICKY VÝZNAMNÝ SEGMENT
			BIOCENTRUM MIESTNEHO VÝZNAMU Majerské a Lietavské skálie
			PAMÄTIHODNOSTI -/ KAPLNKY, PRÍCESTNÉ KRÍŽE, OBJEKTY
			ODDYCHOVÉ ZÓNY
			NÁMESTIA A ÚSTREDNÉ PEŠIE PRIESTORY
1			OZNAČENIE OBČIANSKEJ A SOCIÁLNEJ VYBAVENOSTI / ČÍSLOVANIE/
		1	OZNAČENIE VEREJNOPROSPEŠNÝCH STAVIEB / ČÍSLOVANIE/
		A	**HRANICE A OZNAČENIE FUNKČNEJ A PRIESTOROVEJ JEDNOTKY**
			SKLÁDKY MIMO PREVÁDZKY / DEFINITÍVNE UZAVRETÉ/
			SKLÁDKY ODVEZENÉ
			HRANICA LOŽISKOVÉHO ÚZEMIA 163 - DRIEŇOVICA
			ZBEROVÉ MIESTA SEPAROVANÉHO ODPADU
			OCHRANNÉ PÁSMA OSTATNÉ, VŠETKÉHO DRUHU
		X	**JAVY NA ZRUŠENIE**

ZOZNAM OBČIANSKEJ A SOCIÁLNEJ VYBAVENOSTI LIETAVA :

4 - OBECNÝ ÚRAD, POŠTA, KNIŽNICA, PORADŇA PRE MATKY S DEŤMI, KADERNÍCTVO, SPOLOČENSTVO URBÁRSKE A LESNÉ, 5 - DOM SMÚTKU
6 - POTRAVINY, HOSTINEC, 7 - HOSTINEC, 8 - HOSTINEC
9 - PREDAJŇA A SERVIS STAVEBNÝCH PRÁC, 10 - ZŠ
11 - ŠPORTOVÝ KLUB LIETAVA, 12 - DOPLNKOVÁ FUNKCIA - UBYTOVANIE V PRIVÁTE
13 - DOPLNKOVÁ FUNKCIA - SLUŽBY A ČINNOSTI V STAVEBNÍCTVE
14 - DOPLNKOVÁ FUNKCIA - ODŤAHOVÁ SLUŽBA, 15 - HASIČSKÁ ZBROJNICA
16 - R.K. KOSTOL POVÝŠENIA SV. KRÍŽA, 17 - STARÁ FARA - PASTORAČNÉ CENTRUM
18 - FARSKÝ ÚRAD, 19 - MATERSKÁ ŠKOLA

FUNKČNÉ A PRIESTOROVÉ JEDNOTKY – REGULATÍVY

A2 – územia obytné s plochami átriových alebo terasových rodinných domov
A3 – územia obytné s plochami RD s pultovými, alebo plochými strechami
A – územia obytné s prevládajúcimi plochami rodinných domov
A1 – územia obytné s plochami bytových domov
B – územia občianskej vybavenosti
B1- územia materskej školy
B2 - územia kostolov a skanzenov
AB – zmiešané územia občianskej vybavenosti a rodinných domov
BC – územia základnej školy a územia športu
C – územia športu a rekreácie
D – územia rekreácie
D1 – územia záhradkárskych osád
E – územia poľnohospodárskej výroby
F – územia cintorínov
G – územia mestských biokoridorov
H – územia voľnej prevažne poľnohospodárskej krajiny
I – územia lesnej krajiny
H1 – územia lesnej krajiny s vodohospodárskym potenciálom
J – územia lesoparkov
K – územia s legislatívne ze výšenou ochranou prírody (CHKO)
L – územia areálu hradu Lietava
M - územie technickej vybavenosti

ZOZNAM VEREJNOPROSPEŠNÝCH STAVIEB

1. Stavby na sledovanie stavu životného prostredia (prevzaté z aktualizovaného Plánu VÚC Žilinského kraja)
2. Prístavba, nadstavba a stavebné úpravy objektu obecného úradu v Lietave
3. Prístavba, nadstavba a stavebné úpravy objektov bývalej školy, kultúrneho strediska v Lietavskej Závadke
4. Komplexná prestavba verejných priestranstiev
   a. námestie Lietava
   b. námestie m. č. Majer
   c. námestie m. č. Lietavská Závadka
   d. exterér objektov obecného úradu v Lietave
   e. obecný park v Lietave
   f. obecný park v m. č. Majer
   g. obecný park v m. č. Lietavská Závadka
   h. autobusové čakárne s prístreškom verejného priestranstvom vrátane samostatných zastávkových pruhov
   i. verejné priestranstvá priľahlé k obecným objektom a sociálnym bytovým domom
   j. turistické a miestnoprospešné trasy
5. Prístavba, nadstavba a stavebné úpravy objektu ZŠ v Lietave a tréningových a stavebných úprav areálu
6. Prístavba, nadstavba a stavebné úpravy objektu MŠ v Lietave a tréningové a stavebné úpravy areálu
7. Telocvičňa ZŠ v Lietave
8. Detné stacionáre pre seniorov
9. Prístavby, nadstavby a stavebné úpravy objektu hasičskej zbrojnice a tréningové a stavebné úpravy areálu
10. Celková rekonštrukcia Lietavského hradu pre kultúrne podujatia, miniexpozíciu
11. Hygienické zariadenia pre Lietavský hrad
12. Vyhliadková veža na vrchole Cibuľníka
13. Stavebné úpravy areálu a tréningové úpravy jej pozemku
14. Prístavba, nadstavba a stavebné úpravy Domov smútku v Lietave a m. č. Lietavská Závadka
15. Sociálne zariadenie obecné kryje v Lietave
16. Tréningové a stavebné úpravy cintorínov a ich rozšírenie
17. Rekonštrukcia cesty III/518005 a III/518006
18. Nové miestne komunikácie (vrátane prístupnej k hradu Lietava), pešie chodníky, mosty a lávky a rekonštrukcia existujúcich miestnych komunikácií, peších chodníkov, cyklistických chodníkov, mostov a lávok
19. Stavby statickej dopravy a rekonštrukcia stavieb statickej dopravy pri stavbách a areálech verejnej sociálnej vybavenosti
20. Rozšírenie športových areálov futbalových ihrísk vrátane prístavieb, nadstavieb stavebných úprav a novostavieb v areáloch (vrátane dopravných ihrísk)
21. Rekonštrukcia existujúceho a rozšírenie celoobecného vodovodu
22. Rekonštrukcia existujúcej a rozšírenie celoobecnej kanalizácie
23. Stavby diaľkových kanalizácií vrátane rigolov
24. Rekonštrukcia a stavebné úpravy vodných tokov, brehov vodných tokov (vrátane protipovodňových úprav, odstránenie brehov a likvidácie živelných skládok)
25. Stavby nových VN vedení a trafostaníc, preložky VN vedení a rekonštrukcie stavieb existujúcich VN vedení a trafostaníc, demontáž trafostaníc
26. Stavby nových NN vedení, rekonštrukcia existujúcich NN vedení a súvisiacich zariadení a stavieb
27. Stavby nového verejného osvetlenia, miestnej rádiovej, miestnej telekomunikačnej káblovej siete, rekonštrukcia existujúceho verejného osvetlenia a miestneho rozhlasu vrátane modernizácie technológií (bezdrôtový rádiový miestny rozhlas), inštalácia obecného monitorovacieho kamerového bezpečnostného systému.
28. Stavby nových elektronických komunikačných sietí a rekonštrukcia existujúcich elektronických komunikačných sietí
29. Rekonštrukcia plynofikácie a rozšírenie plynofikácie a stavby objektových, zdrojových a ekologických zdrojov tepla
30. Revitalizácia prvkov regionálneho a miestneho územného systému ekologickej stability
31. Zhutnenie a iná kolaudačná zmena separovaného a veľkoobjemového odpadu
32. Verejná izolačná zeleň
33. Odstránenie živelných skládok odpadov
34. Minimalizácia

KLAD MAPOVÝCH VÝKRESOV

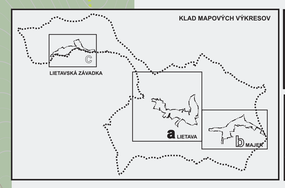

Číslo výkresu : **8a**

ÚPN-O LIETAVA - ZaD Č.1

URBANISTIKA, OCHRANA PRÍRODY :	Ing. arch. Stanislav Kristiník
DOPRAVNÁ INFRAŠTRUKTÚRA :	Ing. Pavol Matys, Ing. Ondrej Broocek
TECHNICKÁ INFRAŠTRUKTÚRA :	
POĽNOHOSPODÁRSTVO :	Marta Kučerová
GRAFIKA:	Marta Kučerová

Ing. arch. Stanislav Kristiník
Klemensova 29/36
010 01 Žilina

mierka : 1 : 2 000

rok spracovania : 10 / 2016

KOMPLEXNÝ VÝKRES PRIESTOROVÉHO USPORIADANIA A FUNKČNÉHO VYUŽÍVANIA ÚZEMIA
S VYZNAČENOU ZÁVADNOU ČASTOU A VEREJNOPROSPEŠNÝMI STAVBAMI
VRÁTANE OCHRANY PRÍRODY A PRVKOV ÚSES