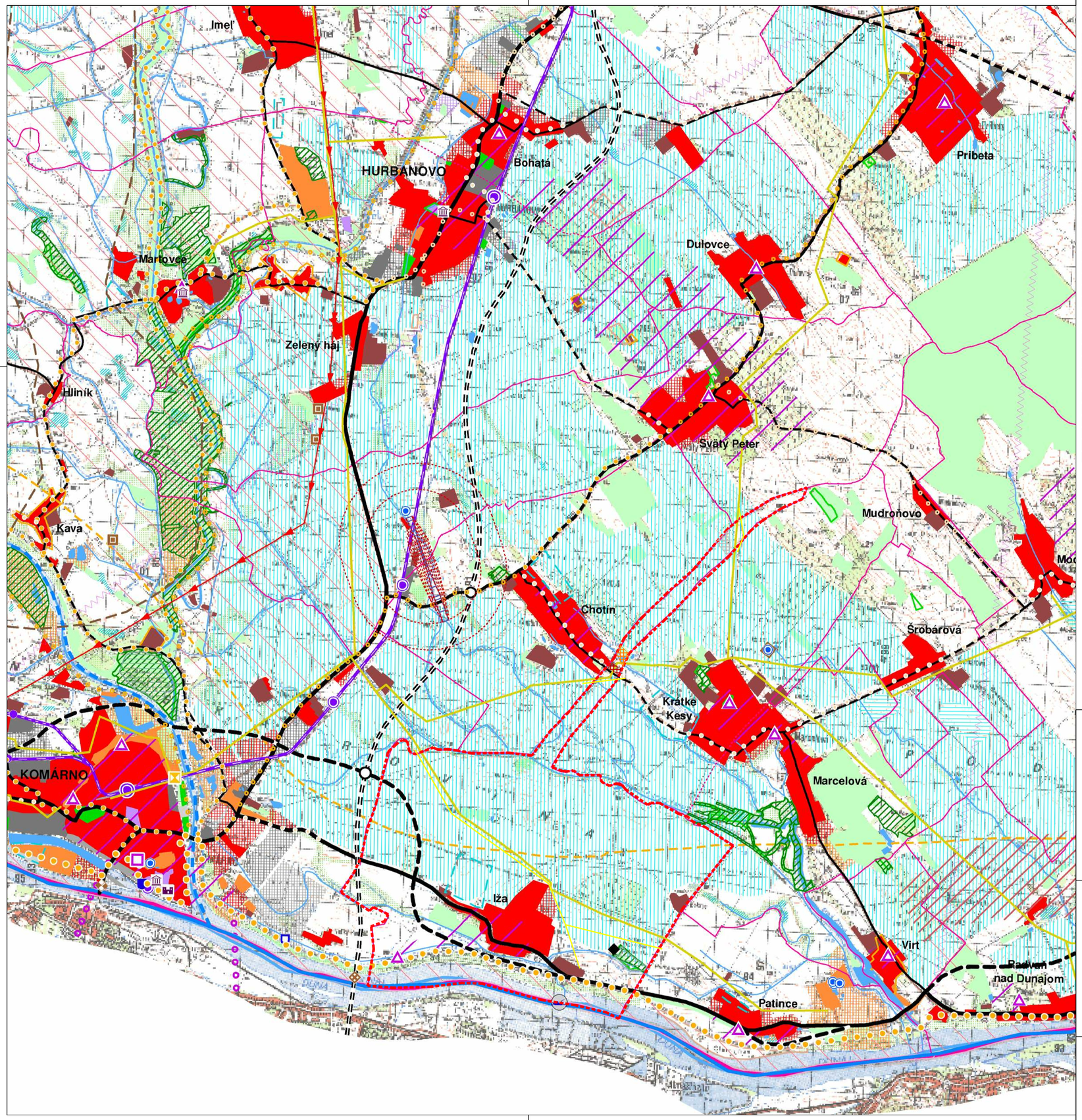

LEGENDA

súčasný stav	rozvojové zámery	
		hranica Slovenskej republiky
		hranica kraja
		hranica okresu
		hranica ZÚJ
		hranica ÚTJ
		bytovokomunálna plocha
		občianske vybavenie nadregionálneho a regionálneho významu
		rekreácia, cestovný ruch a šport
		výrobná plocha
		plocha technickej infraštruktúry, dopravy
		poľnohospodárska výroba
		plocha špeciálneho určenia
		plocha špecifickej zelene
		vodná plocha, tok
		lesopark
		les
		trávny porast
		močiar, slatina
		cintorín
		záhrady
		obec s rekreačnou funkciou
		hranica rekreačného územného celku
		zvernica, obora, bažantnica
		mestská pamiatková rezervácia, PRCA a jej ochranné pásmo (platné a navrhované)
		pamiatková zóna a jej ochranné pásmo (platné a navrhované)
		národná kultúrna pamiatka (hrad, zrúcanina) a jej ochranné pásmo (platné a navrhované)
		múzeum, galéria a múzeálne expozície
		územie s výrobou na kult.-hist. potenciál
		kultúrno-historický potenciál - väzby na zahraničie
		osídlenie s väzbami na poľnohospodárstvo
		pásmo hygienickej ochrany vodného zdroja
		ochranné pásmo prírodného liečivého zdroja - I. stupeň
		ochranné pásmo prírodného liečivého zdroja - II. stupeň
		chránené územie geotermálnej energie
		geotermálny vrt
		riešené územie
		trasa VTL plynovodu (skutkový stav, korekcia trasy)

súčasný stav	rozvojové zámery	
		rýchlostná cesta
		cesta 1. triedy - štvorprúh
		cesta 1. triedy
		cesta 2. triedy
		cesta 3. triedy
		miestna komunikácia
		mimoúrovňová križovatka
		železničná trať - hlavná
		železničná trať - vedľajšia
		integrovaný systém RHD
		stanica ŽSR
		stanica ŽSR - nesamostatná
		zastávka ŽSR
		pohraničná prechodová stanica
		vodná cesta - Dunaj
		vodná cesta - Váh
6	6	prístav
		kompa
		vodné dielo
		prekladisko
		terminál kombinovanej prepravy
		hraničný priechod
		letisko
		ochranné pásmo letiska
		medzinárodná cykloturistická trasa (EURO VELO 06)
		významná cykloturistická trasa (podľa hierarchie v texte: Z1, Z2, Z3)
		ostatná cykloturistická trasa (podľa hierarchie v texte: Z4, Z5, D1, D2)
		maloplošné chránené územie
		veľkoplošné chránené územie
		ramsarská lokalita
		chránené vtáčie územie
		mokrade národného významu
		územie európskeho významu

súčasný stav	rozvojové zámery	
		jadrová elektráreň
		vodná elektráreň
		malá vodná elektráreň
		elektrická stanica 400 kV
		elektrická stanica 200 kV
		rozvodňa 400 kV
		rozvodňa 110 kV
		elektrické vedenie 400 kV
		elektrické vedenie 220 kV
		elektrické vedenie 110 kV - vzdušné
		prepúšťacia stanica plynového vedenia
		kompresorová stanica plynového vedenia
		teplovod
		ropovod
		plynovod tranzitný
		plynovod medzištátny
		plynovod VVTL, VTL
		dobývacie priestory
		rašelinisko
		chránené ložiskové územie
		ložisko novyhradených nerastov
		podzemné zásobníky zemného plynu
		poddolované územie
		územie s výskytom vydobytých podzemných priestorov
		územie geologickej preskúmanosti
		seizmické územie
		územie náchylné na zosuvy
		staré banské dielo
		zdroj znečistenia rozptýlia
		úložisko rádioaktívnych odpadov
		skládka odpadov na odpad, ktorý nie je nebezpečný
		skládka odpadov na inertný odpad
		skládka odpadov na nebezpečný odpad

POZNÁMKA: MAPOVÝ PODKLAD A LEGENDA PRE TENTO VÝKRES JE PREVZATÁ Z VÝKRESU Č. 2 KOMPLEXNÝ VÝKRES PRIESTOROVÉHO USPORIADANIA A FUNKČNÉHO VYUŽITIA ÚZEMIA, ÚPN REGIÓNU NITRIANSKEHO KRAJA V ZNENÍ ZMIEN A DOPLNKOV Č. 1/2015

ÚZEMNÝ PLÁN OBCE

I Ž A

ZMENY A DOPLNKY Č. 1/2016

NÁVRH

OBSTRÁVATEĽ : **OBEC IŽA,** (STAROSTA OBCE: ISTVÁN DOMIN)

CEZ ODBORNE SPÔSOBILÚ OSOBU: ING. ARCH. GERTRÚDU ČUBOŇOVÚ (OSVEDČENIE ODBORNEJ SPÔSOBILOSTI, REGISTRAČNÉ ČÍSLO 036)

SPRACOVATEĽ : **aplus.sk, s.r.o.**

HLAVNÝ RIEŠITEĽ: ING. ARCH. MARTIN PAVLÍK, AUTORIZOVANÝ ARCHITEKT SKA

ZODPOVEDNÝ RIEŠITEĽ: ING. ARCH. MARTIN PAVLÍK, AUTORIZOVANÝ ARCHITEKT SKA

SPRACOVATEĽSKÝ KOLEKTÍV: **Urbaniznus, technická infraštruktúra, lesný a pôdny fond:** Ing. arch. Martin PAVLÍK, **Životné prostredie :** Ing. Zuzana PAVLÍKOVÁ, **Doprava :** Ing. Iveta KOLENČÍKOVÁ

SEVER

MIERKA VÝKRESU

1 : 50 000

NÁZOV VÝKRESU

ZAČLENENIE RIEŠENÉHO ÚZEMIA DO ŠIRŠÍCH VZŤAHOV

DÁTUM SPRACOVANIA

07.2016

ČÍSLO VÝKRESU

1