REZ:7-7
M 1:500

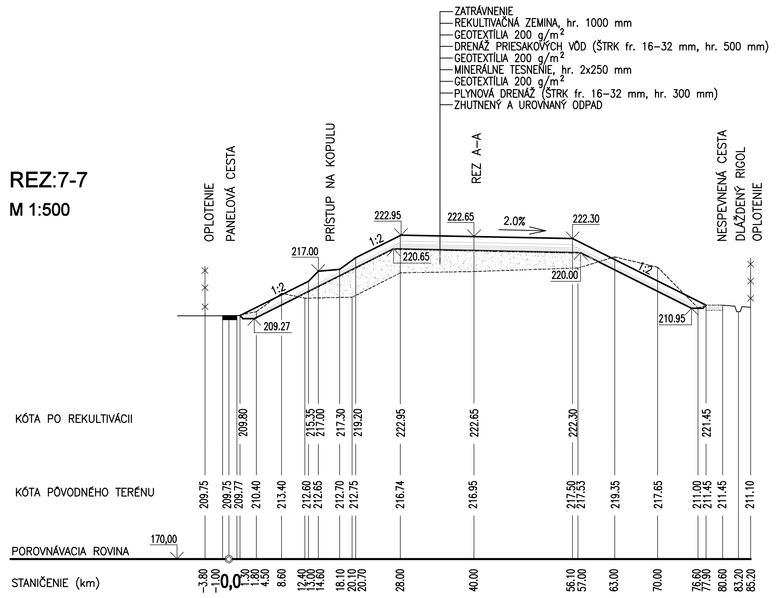

REZ:8-8
M 1:500

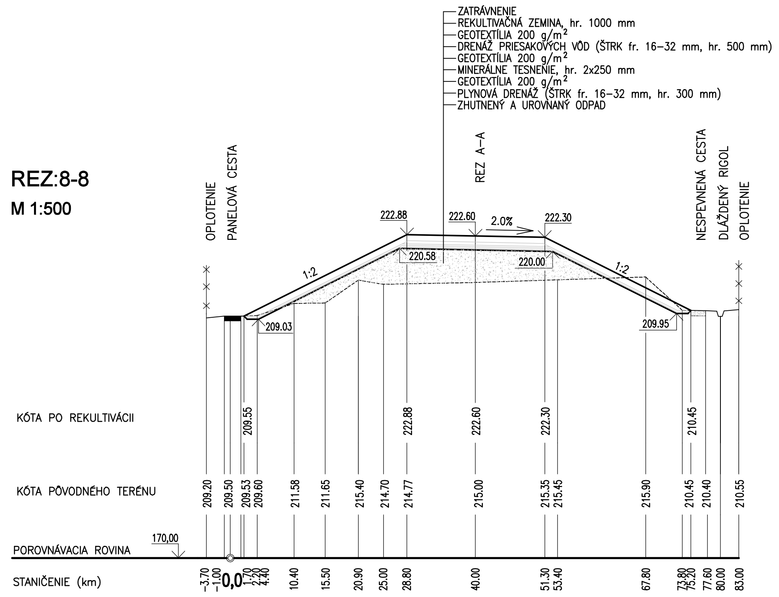

REZ:9-9
M 1:500

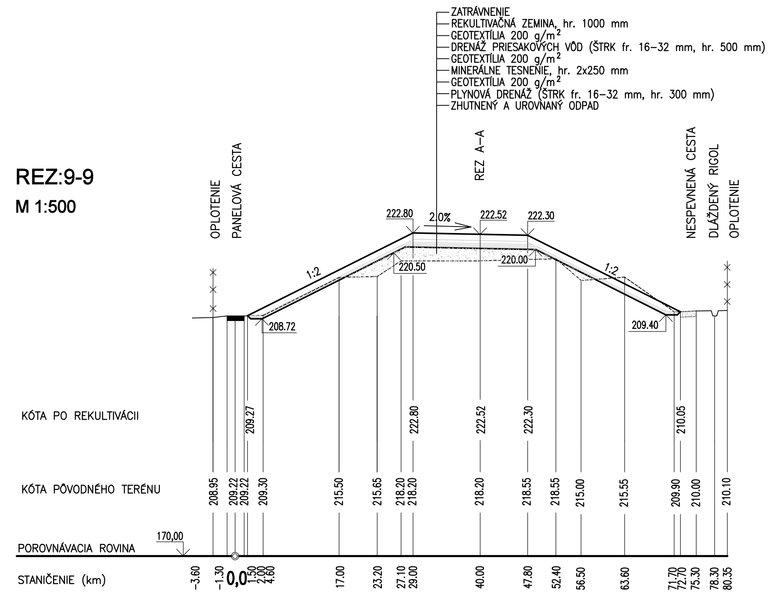

REZ:10-10
M 1:500

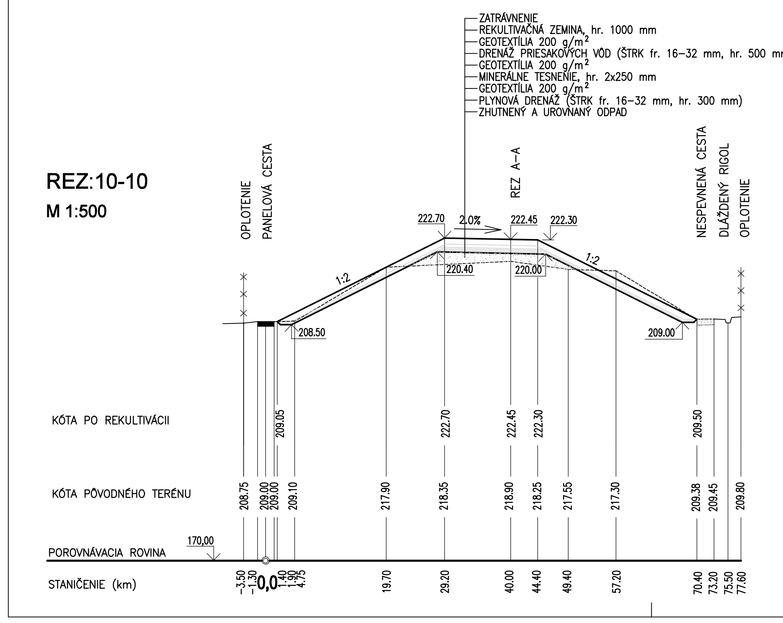

REZ:11-11
M 1:500

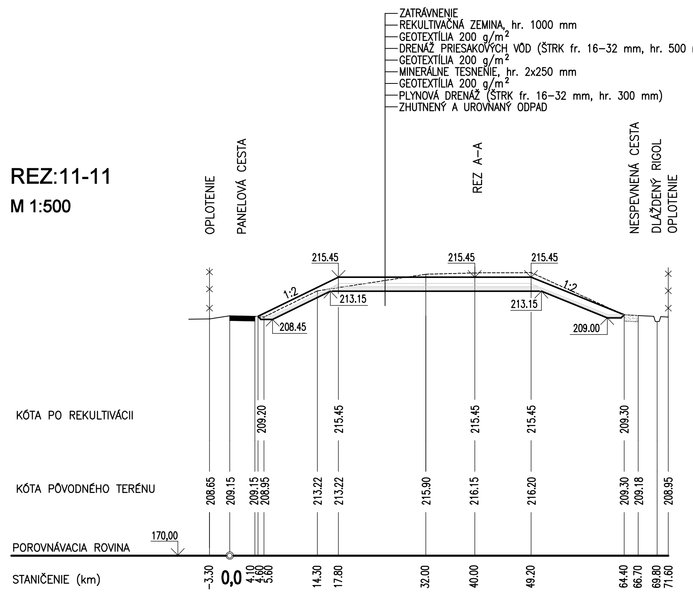

VÝKAZ KUBATÚR

Číslo rezu	Plocha priečneho rezu nasypaný odpad m²	Plocha priečneho rezu odkopaný odpad m²	Vzdialenosť profilov m	Nasypaný odpad m³	Odkopaný odpad m³
Päta násypu	–	–	30.00	2 281.50	739.50
Rez 7–7	152.10	49.30	30.00	5 232.00	1 147.50
Rez 8–8	196.70	27.20	30.00	4 008.00	853.50
Rez 9–9	70.50	29.70	30.00	1659.00	1 318.50
Rez 10–10	40.10	58.20	30.00	603.00	3 141.00
Rez 11–11	–	151.20	11.00	–	831.60
Päta násypu	–	–			
SPOLU				13 783.50	8 031.60

VÝŠKOVÝ SYSTÉM: Bpv

Hydrocop spoločnosť s r.o. Bratislava

vypracoval:	Ing. FUKSA	HIP: Ing. SLEZÁK	formát: A4
zodp. proj.:	Ing. FUKSA	kontrola: Ing. NEUPAUER	dátum: 10. 2015
investor:	SKLÁDKA CEROVÁ, spol. s r.o. CEROVÁ		stupeň: PS-SP
akcia:	SKLÁDKA ODPADOV CEROVÁ UZATVORENIE A REKULTIVÁCIA SKLÁDKY PROJEKT STAVBY PRE STAVEBNÉ POVOLENIE		č.zákazky: 09 - 52 509 arch.číslo: 31 382 mierka: 1:500
príloha:	E. DOKUMENTÁCIA STAVEBNÝCH OBJEKTOV REZY 7-7 až 11-11		č.prílohy: E.3