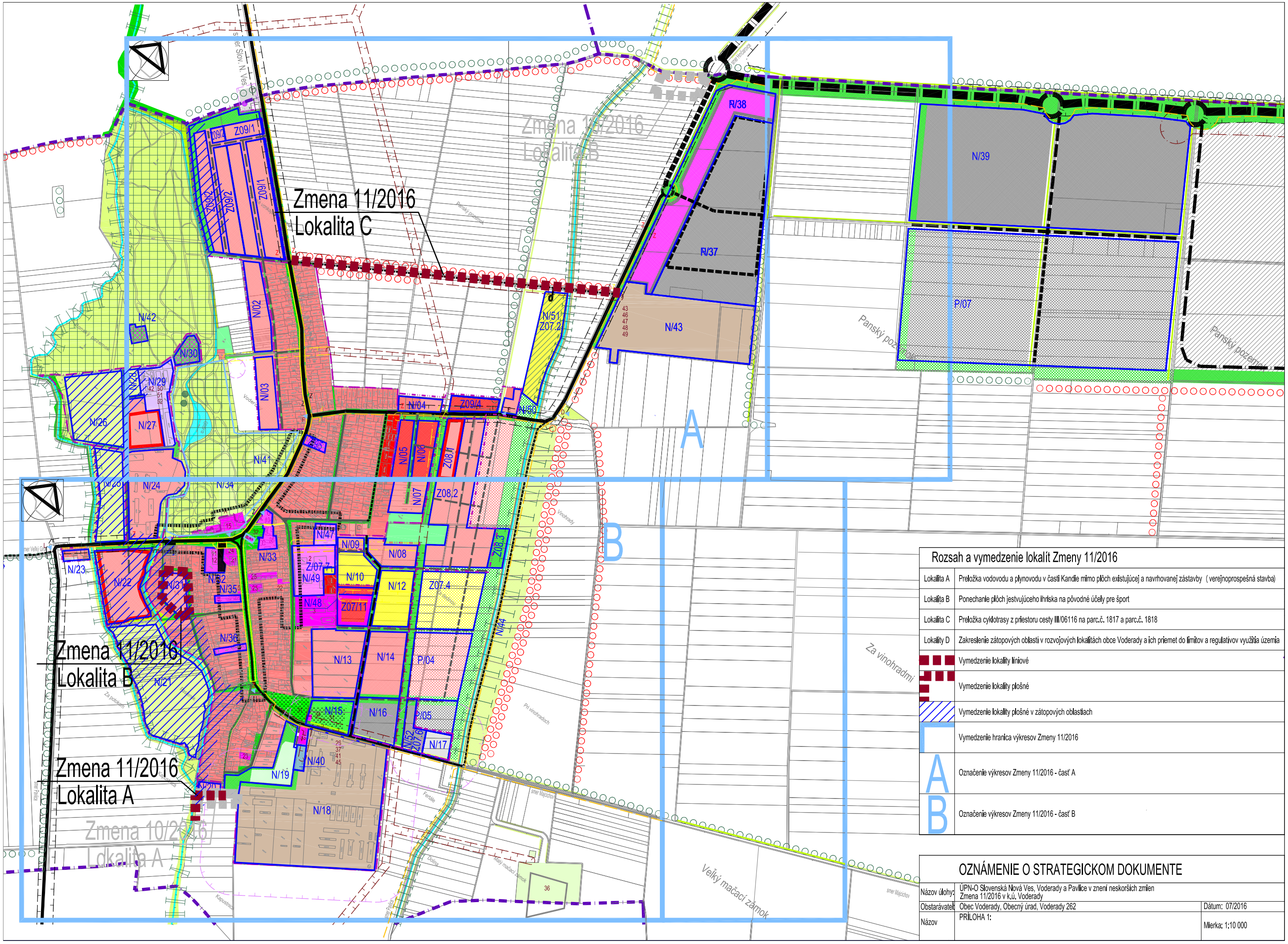

Rozsah a vymedzenie lokalít Zmeny 11/2016

Lokalita A	Preložka vodovodu a plynovodu v časti Kandie mimo plôch existujúcej a navrhovanej zástavby (verejnoprospešná stavba)
Lokalita B	Ponechanie plôch jestvujúceho ihriska na pôvodné účely pre šport
Lokalita C	Preložka cyklotrasy z priestoru cesty III/06116 na parc.č. 1817 a parc.č. 1818
Lokality D	Zakreslenie zátopových oblastí v rozvojových lokalitách obce Voderady a ich priemet do limitov a regulatívov využitia územia
	Vymedzenie lokality líniové
	Vymedzenie lokality plošné
	Vymedzenie lokality plošné v zátopových oblastiach
	Vymedzenie hranica výkresov Zmeny 11/2016
A	Označenie výkresov Zmeny 11/2016 - časť A
B	Označenie výkresov Zmeny 11/2016 - časť B

OZNÁMENIE O STRATEGICKOM DOKUMENTE

Názov úlohy:	ÚPN-O Slovenská Nová Ves, Voderady a Pavlice v znení neskorších zmien Zmena 11/2016 v k.ú. Voderady	
Obstarávateľ:	Obec Voderady, Obecný úrad, Voderady 262	Dátum: 07/2016
Názov	PRÍLOHA 1:	Mierka: 1:10 000